

# V75 GÄVLE JACKPOT

MED GÄVLE STORA PRIS



V75-OMGÅNG  
09

DATUM  
LÖRDAG 21 FEBRUARI

FÖRSTA START  
12.45

PRIS 40 KR NR 06//2015

V75   

# TRAVET I HUDIKSVALL TILL CENTRUM

**LÖRDAG 28 FEBRUARI KOMMER  
CENTRUMTRAVET ATT AVGÖRAS PÅ  
KATTVIKSKAJEN I HUDIKSVALLS CENTRUM**

Det är Hagmyrens intresseföreningar som varje år kör bygdetrav som håller i arrangemanget och i år flyttar man bygdetravet från travbanan ner till centrum!

Arrangemanget öppnas klockan 10.30 med första start klockan 11.00. Tävlingarna kommer att avgöras med heatlopp på cirka 164 meter för både kall- och varmblod där de två bästa hästarnas i varje ras möts i ett finalheat.

Övriga aktiviteter: Försäljning av kolbulle, hamburgare och korv. Knallar m.m.

**HAGMYREN**  
HUDIKTRAVET

Hagmyren och Ponnytravskolan tillsammans med intresseföreningarna Travhästägarföreningen, Slejner, Damklubben samt Ponnytravklubb önskar alla varmt välkomna!

## Linje 13 till Travet avgår från Stadsbiblioteket!

**Från Stadsbiblioteket 21 februari:**

**KI 10.50, 11.20, 11.50,  
12.20, 12.50 & 13.20**

**Från GävleTravet till Centrum:**

**KI 17.00, 17.30 & 18.00**

[www.stadsbussarna.se](http://www.stadsbussarna.se)

X-trafiks ordinarie biljetter och priser gäller.

**Tips!** Köp HockeyTuRe på Turistbyrån och åk  
Linje 13 tur & retur för endast 40 kronor.



 **nettbuss**  
stadsbussarna

# V75-FEST MED DIGITAL INK I GÄVLE STORA PRIS

*Nytt världsrekord?  
Höga startpoäng.  
Mycket på gång.*

Det är dags för den första av fem V75-dagar i Trav Gävleborg 2015. I Gävle har vi tre V75-dagar där de övriga i år är 23 maj då vi kör Prins Daniels lopp veckan före Elitloppet samt 22 augusti när vi kör finaler i E3. Lägg till Hagmyrens omgång 25 juli och Bollnäs 12 september. Bra spridning på våra bästa och mest attraktiva dagar.

**Idag gästas vi av Digital Ink.** Fjölårets elitloppsfinalist har radat upp segrarna i gulldivisionen i vinter och nu är tanken att han ska bygga staketet klart och ta femte raka i Gävle Stora Pris. Ett lopp som Stefan Melanders tidigare stjärna Scarlet Knight också har vunnit. Sedan 2013 körs ju Gävle Stora Pris över udda distansen 3140 meter autostart och hemma-hästen Francois du Gull som var trea i den premiär-upplagan finns med för tredje året i rad. Fjölårets vinnare Amaru Boko finns också med och det känns kul att kunna bjuda på dessa topphästar den här årstiden. Senast Digital Ink gästade oss i Trav Gävleborg vann han faktiskt på nytt världsrekord när han som fyraåring sprang 11,6 full väg i Bollnäs. Återstår att se om Digital Ink gör ett försök att slå världsrekordet för äldre hingstar och valacker som Perfectly Enough satte vid segern för två år sedan då han vann på 14-blankt.

**Gävle Stora Pris har körts sedan 1942** och Gävletravets ambition är att höja statusen på loppet. I år var tanken att köra loppet senare på säsongen men att lägga det i augusti när Åby drar igång ett nytt storlopp med högre prissummor över samma distans helgen före var aldrig aktuellt. Däremot vill vi framöver köra vårt anrika lopp på hösten och höja prissumman och locka de bästa hästarna som fortfarande är igång och tävlar och kanske kunna få de hästar som ska ner till Frankrike senare på säsongen.

**Att travets elitserie är på plats** idag ser man direkt man kollar i anmälningslistorna. Det krävdes i snitt

1.806 poäng för att komma med i V75-loppen och hela 15 hästar med över 1.000 startpoäng kom inte med. Vi har en högklassig omgång framför oss i eftermiddag och förutom gulddloppet som höll högsta snittpoäng (tack vare Digital Ink) så var försöket i bronsdivisionen det tuffaste med ett snitt på 2.338 poäng. 17 hästar representerar Trav Gävleborg idag inom V75-spelet (Lina Liv, Vermo, Herr Ratzeputz, Francois du Gull, Sandro Mustang, Yankee Brodde, Fille Jubb, Quicksilver, Närby Kalabalik, Lärkan, Feseth Nils, Hulte Magnus, Stamping, Guli Järven, Goldwin, Västerbo Carrera och Bolt Boko) och det är inte omöjligt att vi får se årets tredje V75-seger från regionen.

**Det är mycket på gång just nu.** Nästa lördag kör vi centrumtravet i Hudiksvall. Travet flyttar ner till stan för en dag där vi kör heatlopp nere vid hamnen. Det är Hagmyrens intresseföreningar som står bakom arrangemanget och det känns jättekul att kunna visa upp travsporten på ett annorlunda sätt. Arrangemanget öppnar klockan 10.30 och klockan 11.00 kör vi igång med loppet och beräknar att vara klar före klockan 13.00. Missa inte det om ni vill vara med på ett annat sätt och se travet än normalt.

**Rikstravet 2015 närmar sig start.** 1 april drar tävlingen igång och idag finns Linda S Hedström och Tomas Petterson på plats från Stall Gävleborg. Efter lopp 4 gästas de vinnarcirkeln och berättar lite om hur det går med deras letande av hästar. Vi hjälper er gärna att köpa en andel i laget om ni behöver hjälp med det.

Jackpot på V75 med cirka 48 miljoner kronor i sju-rättsspotten. Nu kör vi!

*Mathias Gustafsson  
Sportchef Trav Gävleborg*



## INNEHÅLL

- 3 Ledaren
- 4 Välkommen till Gävletravet
- 5 Mat och dryck på Gävletravet
- 6 Hästarna i Gävle Stora Pris 2015
- 11 Publiktävling
- 15 Så läser du programmet
- 16 Dagens spelformer
- 17 Tips till V4 – lopp 1-4

- 18 Lopp 1-4
- 26 Statistik för deltagande kuskar
- 28 Start för V75-1 – lopp 5-13
- 46 Tips och chansvärdering till V75
- 55 Info om V75-banan och tävlingsrutiner



Omslagsbilden: Erik Lindegrens Bolt Boko vann V75 Champions med Peter Ingves i sulky.  
Foto: KANAL 75

# VÄLKOMMEN TILL GÄVLE



## DAGENS HÅLLTIDER

- Kl 10.00 Entrén öppnar
- Kl 11.00 Serveringsställen öppnar
- Kl 11.30 Huvudrestaurangen öppnar
- Kl 11.45 Provstarter bakom startbilen
- Kl 12.30 V4-värmingar med Sonny Olsson
- Kl 12.45 Start lopp 1 – V4-1
- Kl 13.30 V75-genomgång i vinnarcirkeln med Mathias Gustafsson
- Kl 13.55 Uppsnack Rikstravet med Tomas Pettersson och Linda S Hedström
- Kl 14.10 Extra bilprovstart
- Kl 14.10 V75-värmingar med Sonny Olsson
- Kl 14.30 Start lopp 5 – V75-1
- Kl 15.15 Start lopp 7 – Gävle Stora Pris
- Kl 15.50 DD-värmingar med Sonny Olsson
- Kl 17.30 Tävlingsarna slut



**DAGENS KONFERENCIER**  
Bert-Ola Månsson



## AKTIVITETER

**PUBLIKTÄVLING** Svara på frågan på sidan 11 och vinn presentkort på Travrestaurangen.

**BARNAKTIVITETER** Ponnyridning 13.30-15.00. Harry Boy delar ut godis till barnen.

**ANDELSSPEL** V4 för 50 kr och V75 för 100 kr samt V75 gratis till ett värde av 50 kr för alla som nyregistrerar sig på atg.se

**KONTANTER** Uttag av kontanter kan göras i informationen i tothallen.

### ENTRÉAVGIFTER

Entré vuxna (**OBS! Endast kontant betalning**) 100 kr  
Ungdom under 18 år fri entré  
Parkering på Drive In 50 kr

*Endast följande frikort/årskort berättigar till gratis entré:  
Årskort Gävletravet, Hästägarkort gemensamt utfärdat för Gävle, Bollnäs och Hagmyren år 2014 och 2015, ATG/ST-kort med giltigt årtal samt frikort utställda för denna tävlingsdag.*

## HITTA HIT

Gävletravet ligger på gångavstånd cirka 2 km nordväst om Gävle centrum. Stora entrén ligger mittemot Brynäs hemmaarena, Gavlerinken Arena.

**MED BIL** Från Falun/Borlänge/Västerås – E16

Från E16, kör E4 mot Sundsvall. Ca 300 m efter påfarten på E4 välj avfart Gävle Norr. Efter ca 2 km ser du travbanan på vänster sida. Vid nästa rondell följ skyltar mot Gavlerinken Arena och Travbana.

Från Stockholm/Uppsala E4 och välj avfart Gävle Norr. Efter ca 2 km ser du travbanan på vänster sida. Vid nästa rondell följ skyltar mot Gavlerinken Arena och Travbana.

Från Sundsvall E4 och välj avfart Gävle Norr. Efter ca 2 km ser du travbanan på vänster sida. Vid nästa rondell följ skyltar mot Gavlerinken Arena och Travbana.

**MED BUSS** Buss till Gävletravet: Linje 13 avgår från Stadsbiblioteket.

X-trafikens ordinarie biljetter och priser gäller, liksom Tur & Retur (TuRe) 40 kr som säljs på Turistbyrån.

**PARKERING** Parkering (gratis) vid Gavlerinken Arena mitt emot stora entrén.

Drive-In platser finns och kostar 30 kronor. Handikapparkering på Drive-In.

**FUNKTIONÄRSPARKERING**

Totopersonal och tävlingsfunktionärer parkerar på anvisad plats vid Estraden.



## RESTAURANGER

Boka bord på 026-66 22 22 eller till [anna.nasman@gavle.travsport.se](mailto:anna.nasman@gavle.travsport.se)

**TRAVRESTAURANGEN** drivs i egen regi under ledning av Johan Näsman.

På Gävletravets Restaurang äter ni gott i en skön miljö samtidigt som ni njuter av sporten, spelet och spänningen. Travrestaurangen erbjuder en perfekt plats för 500 sittande matgäster. Ni har en utmärkt överblick av hela travbanan och riskerar inte att missa viktiga moment under tävlingsdagen.

**PUB VINNARE** är belägen bakom sittplatsläktaren, varm mat och fullständiga rättigheter.

**BAR & SERVERING** I publikhallen och källaren finns även bar, cafeteria och enklare servering med dagens rätt. Möjlighet att beställa från A la Carte matsedel finns på samtliga serveringsställen där alkohol serveras.

**GATUKÖK OCH HAMBURGERI** I anslutning till publikhallen finns gatukök med exempelvis korv, hamburgare och glass på meny.

**SERVERINGSSTÄLLEN I ÖVRIGT:**

**CAFÉHÖRNAN I TOTOHALLEN** Godis, korv, kaffe, kaffebröd.

**STALLCAFÉT** serverar husmanskost, även öppet för lunch under veckorna. Dagens rätt inkl smör, bröd, måltidsdryck, sallad och kaffe 90 kr. **Dagens tips:** 150 kr.

**OBS! Endast kontant betalning i kiosker och barer.** Uttag av kontanter kan göras i informationen i totohallen.

## V75-MENY TRAVRESTAURANGEN

### FÖRRÄTT

Fetaostfylld parmaskinka med mango chutney

### VARMRÄTT

Stekt rödingfilé med smörstekta kantareller, potatis- & palsternackspuré  
*eller*

Oxfilémedaljonger med pepparsås och & potatisgratäng

### DESSERT

Chokladkladdkaka med baileysgräde

Pris 3-rättersmeny  
475 kr

## STALLCAFÉT PÅ STALLBACKEN

Dagens rätt: 90 kronor Dagens tips: 150 kronor

# GÄVLE STORA PRIS 2015

## 1 VERMO



**Tränare:**  
Matts Hockman, Gävle  
**Körsven:**  
Torbjörn Jansson, Solvalla

## 2 AMARU BOKO



**Tränare:**  
Robert Bergh, Bergsåker  
**Körsven:**  
Robert Bergh, Bergsåker

## 3 INDIGO BROLINE



**Tränare:**  
Claes Sjöström, Solvalla  
**Körsven:**  
Claes Sjöström, Solvalla

## 4 ROCKY WINNER



**Tränare:**  
Jörgen Westholm, Romme  
**Körsven:**  
Jorma Kontio, Solvalla

## 5 HERR RATZEPUTZ



**Tränare:**  
Thomas Lönn, Bollnäs  
**Körsven:**  
Peter M Andersson, Bollnäs

## 6 CANDOR HALL



**Tränare:**  
Björn Goop, Färjestad  
**Körsven:**  
Björn Goop, Färjestad

## 7 DIGITAL INK



**Tränare:**  
Stefan Melander, Solvalla  
**Körsven:**  
Örjan Kihlström, Solvalla

## 8 JUGGLE FACE



**Tränare:**  
Lutfi Kolgjini, Jägersro  
**Körsven:**  
Daniel Olsson, Romme

## 9 GOLDOMASTER



**Tränare:**  
Anders Danielsson, Årjäng  
**Körsven:**  
Magnus Jakobsson, Färjestad

## 10 FRANCAIS DU GULL



**Tränare:**  
Erik Lindegren, Gävle  
**Körsven:**  
Erik Adielsson, Solvalla



Segrare i Gävle Stora Pris 2014  
Amaru Boko och Robert Bergh.

# ISTRAV PÅ SILJAN

RÄTTVIK MÅNDAG 23 FEBRUARI

På måndag är det inga tävlingar i Skid-VM.  
Då tävlas det i trav på Siljan i stället!  
Även här möts Sverige och Norge  
– både på isbanan och på publikplats.



Kents  
Bilcentrum  
visar upp de senaste  
Subarumodellerna  
från kl 11:00



SUBARU

## DAGENS PROGRAM OCH HÅLLTIDER

- 10.30 I festvaltältet på torget i Rättvik berättar paralympiern Anders Olsson om hur han blev en av våra mest framgångsrika elitidrottare.
- 11.00 Ponnyridning, klappa/borsta ponny, slädturer för barn, turer med häst & vagn.
- 12.30 Invigning
- 13.00 Tävlingarna börjar, fyra lopp med spel, Hans G Lindskog är konferencier. Dessutom slädlopp, ponnylopp och ett kändislopp.
- 15.30 After Trot med prisutdelning i festvaltältet.



Bankod: Siljan 47



## VINNARE I TRAV GÄVLEBORGS TRAVGALA

Trav Gävleborg höll sin fjärde travgala tillsammans. Tillställningen hölls på Gävletravet och populär konferencier var Bert-Ola Månsson. Ungefär 330 personer var på plats och hade en trevlig tillställning. Det prestigefyllda priset Årets Häst Trav Gävleborg gick till Krister Jakobssons häst Narold Vox (bilden).

### DET DELADES UT PRIS I 25 KLASSER OCH VINNARE BLEV:

#### TVÅÅRIGA VARMBLOD

TOOHOTFORYOU (Fredrik Wallin)

#### ÅRETS TREÅRIGA VARMBLOD

DUPONT (Thomas Lönn)

#### ÅRETS FYRÅRIGA VARMBLOD

SALLY HILL (Tomas Pettersson)

#### ÅRETS ÄLDRE VARMBLOD

NAROLD VOX (Krister Jakobsson)

#### ÅRETS TREÅRIGA KALLBLOD

KALLE VÅXUS (Jan-Olov Persson)

#### ÅRETS FYRÅRIGA KALLBLOD

JÄRVSÖ BJÖRN (Jan-Olov Persson)

#### ÅRETS ÄLDRE KALLBLOD

HALLSTA LOTUS (Jan-Olov Persson)

#### ÅRETS MONTÉHÄST

CHIP STORM (Linda S Hedström)

#### ÅRETS STO

SALLY HILL (Tomas Pettersson)

#### ÅRETS TRÄNARE

JAN-OLOV PERSSON

#### ÅRETS AMATÖRTRÄNARE

MATHIAS ANDERSSON

#### ÅRETS KÖRSVEN

ULF ERIKSSON

#### ÅRETS MONTÉRYTTARE

LINDA S HEDSTRÖM

#### SVEN-ERIK LANDINS LÄRLINGSPRIS

JAN OVE OLSEN (Jan-Olov Persson)

#### ÅRETS PONNY TRAV GÄVLEBORG

ERNST ROMARIO (Alexandra Hammarstedt)

#### ÅRETS PONNYKÖRSVEN TRAV

GÄVLEBORG MADELENE ERIKSSON

#### ÅRETS HÄST BOLLNÄS

NAROLD VOX (Krister Jakobsson)

#### ÅRETS HÄST GÄVLE

FRANCAIS DU GULL (Erik Lindegren)

#### ÅRETS HÄST HAGMYREN

JÄRVSÖ BJÖRN (Jan-Olov Persson)

#### ÅRETS HÄST TRAV GÄVLEBORG

NAROLD VOX (Krister Jakobsson)

#### ÅRETS HÄSTSKÖTARE

MIKAELA WAHLBERG (Jenni H Åsberg)

#### ÅRETS HÄSTÄGARE

BIRGER WALLSTRÖM (B W Montage AB)

#### ÅRETS UPPFÖDARBRAGD TRAV

GÄVLEBORG LEIF NORBERG (Poochai)

#### ÅRETS BRAGD

STAMPING (Heino Louhelainen)

#### ÅRETS ATG-OMBUD

COOP ENEN SANDVIKEN

För bilder och mer information se hemsidan [www.travgavleborg.se](http://www.travgavleborg.se)





ELITE  
GRAND HOTEL  
GÄVLE

## Välkommen travgäster!

Bo bra hos oss i kombination med travbesöket. Priset gäller för två personer i dubbelrum inkl. generös frukostbuffé.

990 kr/natt

026-400 73 00 | [info.gavle@elite.se](mailto:info.gavle@elite.se)

**SÖKES:**

**VINNAR-  
SKALLAR**



**RIKSTRAVET**

SÄTTER NERV PÅ VARDAGEN

[rikstravet.se](http://rikstravet.se)



# 4MOTION. Bra fäste. Inget glid.



**Transporter Skåp 4MOTION från 264 200 kr**  
**Caddy Skåp 4MOTION från 178 100 kr**

Priser exkl moms. Bränsleförbrukning blandad körning  
Transporter från: 7,2 l/100 km, 190 g CO<sub>2</sub>/km. Caddy från: 4,9 l/100 km, 129 CO<sub>2</sub>/km.

## Bilmetro Transportbilar

Kryddstigen 28, Gävle • Tfn 026-66 57 00 • [bilmetro.se](http://bilmetro.se)



Transportbilar

# PUBLIKTÄVLING



Svara på frågan och vinn ett presentkort på Travrestaurangen (värde 600 kr)

## Vilken häst vann Gävle Stora Pris 2014?

1) Lord Capar    X) Amaru Boko    2) Francais du Gull

Skriv rätt svar och namn på en lapp och lämna i lådan vid checkkassan innan starten av lopp 6.

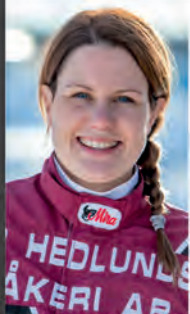

Johanna Hedlund

Rapid skänker hederspriserna till hästskötarna i alla lopp idag!

## Vi kör med naturkrafter

Vid behandling av  
inflammationer,  
karleder, hovar,  
muskler och ligament



Ulf Stenströmer

[www.rapidsweden.se](http://www.rapidsweden.se)

Har spelandet blivit ett problem? Ring Stödlinjen ☎ 020-81 91 00.

# UPPLEV SPÄNNINGEN DIREKT!



## GRATIS DIREKTSÄNDNING. ALLTID!

Registrera ett konto nu så får du tillgång till Live-sändningen – helt utan kostnad. Det betyder att du i mobilen och datorn kan se alla lopp i direktsändning. Varje dag!

Välkommen in på [www.atg.se](http://www.atg.se) eller ditt närmaste ATG-ombud!

**ATG**



INGEN DRÖM ÄR FÖR STOR



# TravButiken

Gävle

## Vinter-rea 25-50%

rabatt på utvalda produkter 15-28/2



Regntäcke m.  
fleecefoder & halvhals

Nu: **595kr**

(Ord. pris: 789kr)

Fleecetäcken

**195kr**

Träningsgamascher

**395kr**

Gäller så långt lagret räcker

**Välkomna**

Komplett sele från  
Wahlsten

Bara idag: **3995kr**

*(Tömmar, huvud, förbygel,  
svanskappa, bukjord &  
selunderlägg ingår)*



Söm

E3 & E4

**99kr/ask**



## GOLDWIN

Vi gratulerar med segertäcke och hederspris

Valack 6 år e. Good As Gold -  
Winoona e. Choctaw Brave  
**Uppfödare:** Kerstin & Jonny Bergqvist  
**Ägare:** Kerstin & Jonny Bergqvist  
**Tränare:** Jonny Bergqvist



## Starter i januari:

Bs 150108-3 2/2640 4 17,4a 24 Erlandsson Tina  
S 150128-9 8/2640 1 15,5a 546 Lennartsson Per

Foto: KANAL75

6 750  
80 000

**MittMedia**  
Arbetsbladet. Gefle Dagblad

## MÅNADENS HÄSTAR 2015: Goldwin

Månadens häst utses av  
Trav Gävleborgs sportchef  
och Gävletidningar.

## HISTORIK Champions på Gävletravet 1938-2014

www.travgavleborg.se

År	Vinnare	Segrar	1957	Gunnar Wallberg	28	1977	Sven-Erik Landin	43	1997	Jim Frick	45
1938	Bertil Dahlberg	17	1958	Roland Wike	24	1978	Sven-Erik Landin	44	1998	Jim Frick	43
1939	Bertil Dahlberg	23	1959	Gunnar Wallberg	31	1979	Jim Frick	45	1999	Jim Frick	32
1940	Evert Lidell	28	1960	Gösta Scott	41	1980	Sven-Erik Landin	21	2000	Jim Frick	38
1941	Evert Lidell	48	1961	Gunnar Wallberg	32	1981	Jim Frick	30	2001	Åke Svanstedt	51
1942	Evert Lidell	24	1962	Gunnar Wallberg	33	1982	Jim Frick	43	2002	Jim Frick	38
1943	Jöns Olofsson	27	1963	Gunnar Wallberg	40	1983	Jim Frick	26	2003	Torbjörn Jansson	47
1944	Gösta Scott	22	1964	Gunnar Wallberg	43	1984	Jim Frick	30	2004	Jim Frick	32
1945	Gösta Scott	27	1965	Gunnar Wallberg	50	1985	Jim Frick	50	2005	Jim Frick	30
1946	Evert Lidell	27	1966	Gunnar Wallberg	35	1986	Jim Frick	71	2006	Jim Frick	43
1947	Gösta Scott	35	1967	Gunnar Wallberg	32	1987	Jim Frick	38	2007	Jim Frick	28
1948	Harry Westergren	24	1968	Gunnar Wallberg	42	1988	Jim Frick	49	2008	Jim Frick	35
1949	Harry Westergren	22	1969	Gunnar Wallberg	34	1989	Jim Frick	29	2009	Ulf Ohlsson	28
1950	Gösta Scott	30	1970	Gunnar Wallberg	36	1990	Åke Svanstedt	38	2010	Ulf Ohlsson	24
1951	Gösta Scott	27	1971	Gunnar Wallberg	41	1991	Jim Frick	53	2011	Jorma Kontio	40
1952	Rickard Larsson	42	1972	Gunnar Wallberg	36	1992	Jim Frick	42	2012	Ulf Ohlsson	24
1953	Lars G Larsson	29	1973	Einar Johansson	40	1993	Jim Frick	36	2013	Jorma Kontio	32
1954	Lars G Larsson	40	1974	Einar Johansson	31	1994	Jim Frick	34	2014	Ulf Ohlsson	31
1955	Lars G Larsson	27	1975	Sven-Erik Landin	35	1995	Jim Frick	53			
1956	Gunnar Wallberg	35	1976	Sven-Erik Landin	35	1996	Jim Frick	43			



Sven-Erik Landin. Foto: KANAL 75



Jim Frick. Foto: KANAL 75



Torbjörn Jansson. Foto: KANAL 75



Ulf Ohlsson. Foto: KANAL 75

## TRAV GÄVLEBORG

# HAGMYREN HUDIKTRAVET FLYTTAR TRAVTÄVLINGARNA FÖR EN DAG TILL CENTRUM!

Lördag 28 februari kommer Centrumtravet att avgöras på Kattvikskajen i Hudiksvalls centrum. Det är Hagmyrens intresseföreningar som varje år kör bygdetrav som håller i arrangemanget och i år flyttar man bygdetravet från travbanan ner till centrum.

– Det känns väldigt kul att kunna visa upp travsporten på ett annorlunda sätt och vi hoppas förstås att många människor vill komma och se hästarna i action från nära håll, säger Trav Gävleborgs Sportchef Mathias Gustafsson.

– Föreningarna på Hagmyren betyder mycket för vår verksamhet och de har gjort ett stort jobb inför det här arrangemanget. Förhoppningsvis kan vi locka människor som vanligtvis inte följer travet och få dem att bli intresserade av den sport vi brinner för och tycker är så himla rolig.

Hagmyren har fått ett bra bemötande från kommunen om hela idén med centrumtravet.

– Sedan den dagen vi framförde idén om att arrangera ett Centrumtrav i Hudiksvall så har Kommunen, Turistbyrån samt köpmännen HudikCity varit med oss på idén och varit mycket behjälpliga, säger Mats Östberg, marknadschef på Hagmyren.

– Det ska bli mycket roligt att för en dag ta travet till publiken! Och vi hoppas att detta ska bli en sådan lyckad tillställning att det blir en årlig återkommande tradition i Glada Hudiksvall, säger Mats.

Det är Hagmyren tränade hästar som kommer till start och kuskar med licens på Hagmyren som tävlar. Men det är inte omöjligt att någon annan häst eller kusk kan komma att tävla.

– Vi har våra trådar ute och väntar på svar från tränare som kanske kan förgylla den här unika travdagen i centrum, säger Mathias Gustafsson.

Arrangemanget öppnas klockan 10.30 med första start klockan 11.00. Tävlingarna kommer att avgöras med heatlopp på cirka 164 meter för både kall- och varmblod där de två bästa hästarnas i varje ras möts i ett finalheat.

Övriga aktiviteter: Försäljning av kolbulle, hamburgare & korv, knallar m.m. Hagmyren och Ponnytravskolan tillsammans med intresseföreningarna Travhästagarföreningen, Slepner, Damklubben samt Ponnytravklubb önskar alla varmt välkomna!

## GÄVLETRAVET

# TRAVSKOLAN BJUDER IN TILL FÖRELÄSNING

Den 8 mars kl. 14.00-16.00 föreläser den framgångsrika ponnytränaren och kusken Camilla Ingerstad på Parketten.

Anmäl till Camilla Alsén via mail: [camilla.alsen@gavle.travsport.se](mailto:camilla.alsen@gavle.travsport.se).

Travskolan säljer fika 20 kr/vuxen. Barn och ungdom gratis.

Camilla har under de senaste åren haft otroligt fina framgångar med sina russ Thyra Tyrann och Tyson.  
Foto: Kanal75



## GÄVLETRAVET

# SEGERDEFILERING

Segrande ekipage tillåts segerdefilera (köra tillbaka till stallbacken) via uppkörning till defileringsvolten. OBS! Högertrafik gäller. All övrig utkörning från banan skall ske 500 kvar.



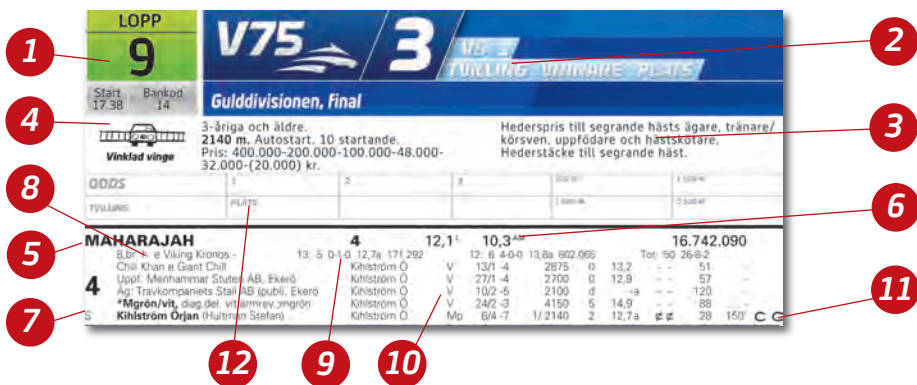

# SÅ HÄR LÄSER DU PROGRAMMET

- 1 Loppnummer och färg på hästens nummerbricka.
- 2 Aktuella spelformer i loppet. Till exempel V75, V5, V4, V3, Dagens Dubbel, Trio, Tvilling, Vinnare och Plats.
- 3 Förutsättningar för loppet, vilken proposition och klass som gäller för loppet, vilka som får starta, distans, startmetod och prispengar.
- 4 Information om bankod för spel, starttid för loppet samt om startbil används.
- 5 Hästens namn och eventuellt födelse land. Stjärna anger att hästen är registrerad i utlandet.
- 6 Startspår och hästens rekord på olika distanser, K=kort, M=medel, L=lång. A innebär rekord med startbil. \* vid rekordet anger att rekordet sattes vid seger. Insprunga pengar i karriären.
- 7 Hästens nummer samt tränarens hemmabana. \* innebär att tränaren har licens utomlands.
- 8 Hästens ålder, färg, kön (h=hingst, v=valack, s=sto), pappa, mamma och morfar. Hästens uppfödare. Hästens ägare. Beskrivning av kuskens körsvensdress, samt färg på hjälm. Kusk i fet stil samt tränaren inom parentes.
- 9 Antal starter, placeringar som 1-2-3, rekordtid samt intjänade pengar i år, förra året, samt totalt i karriären.
- 10 Resultaten i de fem senaste starterna, från vänster: kusk, bana, datum, loppnummer, startspår, distans, placering, kilometertid (a=autostart), skoinformation (se nedan), eventuellt odds vid insats 10 kr, loppets förstapris i tusental.
- 11 Här kan Du notera hästens balans i dagens start: barfota runt om, barfota fram, barfota bak eller skor runt om. Barfotainformation:  
 ∅ ∅ = barfota runt om                      C ∅ = barfota bak                      -- = uppgift saknas  
 ∅ C = barfota fram                              C C = skor runt om
- 12 Ruta att själv kunna fylla i vinnarodds, tvilling, odds, placerade hästar och så vidare.

# DAGENS SPEL



**V75** går ut på att hitta vinnaren i sju lopp. Du vinner på 7, 6 och 5 rätt. Om ingen har 7 rätt, eller om utdelningen understiger 15 kronor på 5 och/eller 6 rätt, så blir det jackpot och pengar flyttas till nästa veckas 7-rättspott. Radpriset är 50 öre.



**DAGENS DUBBEL** avgörs i de två avslutande V75-avdelningarna och går ut på att hitta vinnarna i två särskilda lopp. Du vinner om du har rätt häst i båda loppen. Oddset på Dagens Dubbel anger utdelningen per satsad krona/kombination.



**V5** går ut på att hitta vinnaren i fem lopp. Du vinner på 5 rätt (eller på 4 rätt om ingen har 5 rätt). Radpriset är 1 krona.



**TVILLING** går ut på att hitta de två hästar som är 1:a och 2:a i mål i ett lopp, oavsett ordningsföljd. Vilken av de två främsta hästarna som kommer först i mål spelar alltså ingen roll. Tvillingoddsset anger utdelningen per satsad krona/kombination.



**TRIO** går ut på att hitta de tre hästar som är 1:a, 2:a och 3:a i mål i rätt ordningsföljd. Triooddsset anger utdelningen per satsad krona/kombination.



För V75, V4, LD, Trio, V5, DD och TVILLING kan du få hjälp med att välja ut hästarna genom att spela en Harry Boy.



**V3** går ut på att hitta vinnaren i tre lopp. Du vinner på 3 rätt (eller på de två första avdelningarnas rätt om ingen har 3 rätt). Priset per andel/rad är 10 kronor.



**V4** går ut på att hitta vinnaren i fyra lopp. Du vinner på 4 rätt (eller på 3 rätt om ingen har 4 rätt). Radpriset är 2 kronor.



**LUNCH DUBBEL** avgörs i lopp 2-3 och går ut på att hitta vinnarna i två särskilda lopp. Du vinner om du har rätt häst i båda loppen. Oddset på Lunch Dubbel anger utdelningen per satsad krona/kombination.



**VINNARE** Du satsar på den häst du tror vinner loppet. Insatsen är lägst 10 kronor hos ATG-ombuden och 5 kronor på banan, ATG.se och i ATG:s mobiltjänst.

Därmed slår du vad med andra om vem som vinner loppet. Ju fler som har spelat på vinnaren, desto lägre odds. Ju färre, desto högre. Vinsten är oddset gånger din insats.

**PLATS** Du vinner om den häst du har spelat på kommer etta, tvåa eller trea. Insatsen är lägst 10 kronor hos ATG-ombuden och 5 kronor på banan, ATG.se och i ATG:s mobiltjänst. Vinsten är oddset gånger din insats.

**RAKET** Namnet kommer av möjligheten att vinna stora summor med en liten insats. Du väljer upp till sju lopp och spelar Vinnare eller Plats. Så länge du vinner flyttas din vinst över som insats i nästa lopp.

## NUMMERBRICKSFÄRGER

Hästarnas nummerbrickor visar vilket lopp de tävlar i.

LOPP <b>1</b> GUL	LOPP <b>2</b> BLÅ	LOPP <b>3</b> RÖD	LOPP <b>4</b> GRÖN	LOPP <b>5</b> VIT	LOPP <b>6</b> SVART	LOPP <b>7</b> LJUSBRUN	LOPP <b>8</b> LILA	LOPP <b>9</b> LJUSGRÖN	LOPP <b>10</b> ROSA	LOPP <b>11</b> ORANGE	LOPP <b>12</b> MÖRKBRUN	LOPP <b>13</b> LJUSBLÅ
-------------------------	-------------------------	-------------------------	--------------------------	-------------------------	---------------------------	------------------------------	--------------------------	------------------------------	---------------------------	-----------------------------	-------------------------------	------------------------------





# GÄVLE LÖRDAG 21 FEBRUARI

LOPP	1	2	3	4	5	6	7	8	9	10	11	12	13
<b>V75</b>					1	2	3	4	5	6	7		
V4	1	2	3	4									
LD		1	2										
TRIO				Trfo				Trfo					Trfo
V5							1	2	3	4	5		
DD									1	2			
V3											1	2	3

## DAGENS SPELFORMER

**VINNARE, PLATS OCH TVILLING** kan spelas i samtliga lopp.

**TRIO** går att spela i lopp 4, 9 och 13. Flex är en enklare form av trio och går att spela i samtliga triolopp.

**ÖVRIGA SPELFORMER** är fördelade enligt nedan.

V75 börjar i lopp 5, V4 i lopp 1, Lunch Dubbel i lopp 2, V5 i lopp 7, Dagens Dubbel i lopp 10 och V3 i lopp 11.

### PROGRAMÄNDRINGAR/RESULTAT

0771-10 20 56, [www.atg.se](http://www.atg.se), TV4 text sidan 400 eller SVT text sidan 570.

**TV-TIDER** Lunchtravet Direkt, TV12 12.30

V75 Direkt, TV12 14.00

Vinnare V75, TV4 18.00.

## TRAVEXPERTENS V4-TIPS

### V4-1

Lopp 1

- 3 Whitehouse Express
- 1 Jeppas Mynta
- 2 Leo Turtle
- 10 Outstanding Face
- 11 Metallic Beat
- 9 Cassano Bob
- 8 Julian Sand
- 6 Clifton
- 12 Andromeda du Nord
- 7 Amigos Magi
- 5 Stormy Tessie
- 4 K.A.Larry

### V4-2

Lopp 2

- 12 Kvickers Kaxe
- 11 Tand Tuff
- 9 Ulfaks
- 7 Moe Sol
- 5 Tombo Martin
- 6 Tareld
- 2 Granessa
- 10 Trollskärs Faks
- 6 Troll Viktor
- 4 Lienpilen
- 3 Lissby Donna
- 1 Bokli Pil

### V4-3

Lopp 3

- 4 Antonio Am
- 5 Staro Green River
- 12 Beautyson
- 3 Baron d'Iverne
- 2 Kattens Chamsin
- 1 Ron Jeremy
- 6 Dream Trotter
- 9 Cosa Nostra
- 10 Mad Neo
- 8 Action Launcher
- 7 Jo Jo Bear
- 11 Bitabs Biccs

### V4-4

Lopp 4

- 12 Isac Roc
- 3 Todays Popular
- 10 Eklas Superior
- 14 Love Lini
- 6 Chanel Boko
- 7 Capitano Boko
- 1 Helios du Gull
- 2 Källe Truck
- 5 Oskard
- 9 Blue Line
- 11 Astro Boko
- 13 K.A.Online
- 4 Carlito Carivian
- 8 Million

### Systemförslag

V4-förslaget

Lopp 1-4

4 x 6 x 2 x 4

Rader 192  
 Kostnad 384 kr

## FAKTA – BANAN

**OPEN STRETCH** Nej

**VINKLAD STARTBILSVINGE** Nej

**LÄNGD UPPLOPP** 178 meter

**OPEN STRETCH** På vissa banor finns extra spår innanför det ordinarie innerspåret. Det kallas Open Stretch och kan endast utnyttjas på upploppet.

**VINKLAD STARTBILSVINGE** På vissa banor används en startbil där vingen är vinklad med syfte att underlätta för hästarna med spåren 6, 7 och 8 att nå en bra position

Av Sonny Olsson

Travexpertens V75-tips – se sidan 46

**LOPP**  
**1**  
Start 12:45 Bankod 16

**ATG**  
**V4 / 1**  
**TVILLING / VINNARE / PLATS**  
**V75-sponsorernas lopp**



45.001 - 100.000 kr.  
2140 m. Autostart.

Pris: 25.000-12.000-7.000-4.700-3.100-2.300(2.300) kr. Hederspris till segrande hästs ägare, körsvan och hästkötare. Täckte till segrade häst.

ODDS	1	2	3	500 M	1500 M
TVILLING	PLATS			1 000 M	5 500 M

**JEPPAS MYNTA** **2140 :1** **15,7<sup>M</sup>** **14,1<sup>AK</sup>** **15,2<sup>AM</sup>** **85 300**

6.br. s. e Gigant Neo - 15: 3 0-1-0 17,7a 18 800  
Lucia Sund e Sugarco Hanover Aisen O G 2/12 -3 6/ 2140 0 18,0a c c 171 25'  
Uppf: Ekström Robert & Pia, Åland Palm F G 30/12 -9 11/ 2140 2 16,4a c c 104 10'  
Åg: Spjutbo Stable HB & Markusson Patrick Skov-Anderss. L S 16/1 -3 4/ 2140 6 17,7a c c 116 20'  
**Grön**, vitt bröstb & grönt axlsk; grön Palm F G 29/1 -4 14/ 2140n 4 21,8a c c 44 25'  
**Palm Fredrik** (Skov-Anderss. Leila) a Palm F G 12/2 -4 3/ 2140n 2 18,6 c c 49 25' **C C**

**LEO TURTLE** **2** **16,6<sup>M</sup>** **15,9<sup>AM</sup>** **89 650**

5.br. v. e Olmede - 15: 2 0-0-0 20,8a 5 700  
Superlook e Super Arnie Lång G B 26/11 -9 1/ 2640 0 16,6 c c 277 60'  
Uppf: Göran Lång Trav AB, Avesta Lång G G 11/12 -5 1/ 2140n 1 17,3 c c 36 20'  
Åg: Göran Lång Trav AB, Avesta Lång G Ro 21/12 -6 1/ 2140 4 15,9a c c 81 20'  
**Blå**, vitt bröstband,svarta ärmår; svart Lång G G 29/1 -3 1/ 2140n 4 20,8ag c c 49 30'  
Ro **Lång Göran** Lång G Ro 11/2 -4 8/ 2160 0 17,2 c c 47 30' **C C**

**WHITEHOUSE EXPRESS (US)** **3** **\*14,8<sup>M</sup>** **\*14,8<sup>AM</sup>** **100 000**

4.br. h. e Yankee Glide - 15: 2 1-0-0 14,8a 30 000  
Miss Garland e Garland Lobell Untersteiner J S 14: 7 3-0-1 14,9a 70 000  
Uppf: Winbak Farm, USA Untersteiner J Mp 16: 5-3 9/ 2140 1 14,8 c c 52 30'  
Åg: Stall Zet Untersteiner J Ö 18/10 -2 7/ 2100 0 18,5ag c c 25 30'  
**Turkos**, vitt axelparti, 2-del ärm; vit Redén D Ax 20/1 -9 12/ 2140 0 19,9ag c c 19 15'  
S **Kihlström Örjan** (Redén Daniel) a Kihlström Ö S 7/2 -2 6/ 2140 1 14,8a c c 60 30' **C C**

**K.A.LARRY** **4** **17,3<sup>L</sup>** **13,9<sup>AK</sup>** **15,2<sup>AM</sup>** **98 653**

6.mbr. v. e Up Front Larry - 15: 1 0-1-0 20,8a 2 750  
Solid Ice e Smasher Robertsen A Le 14: 8 1-0-1 14,3a 35 803  
Uppf: Gottås-Löjdahl Anita & Löjdahl K-G Skoglund R N H 10/8 -4 12/ 2660 8 17,3g - - 181 22'  
Åg: Gottås-Löjdahl Anita & Löjdahl K-G Johansson J Ös 3/10 -6 6/ 1609 0 16,6a c c 119 30'  
**Blå**, sv axelp & ärm, blå/vit revär; sv Löjdahl K-G Ös 14/10 -9 2/ 2140n 8 21,1a c c 131 12'  
Ös **Johansson Jonas** (Löjdahl Karl-Gunnar) a Johansson J Ös 9/2 -9 12/ 2140t 2 20,8a c c 31 5' **C C**

**STORMY TESSIE** **5** **17,1<sup>M</sup>** **16,1<sup>AM</sup>** **76 800**

4.br. s. e Herr Jägermeister - 15: 3 0-0-1 17,6a 14 600  
Expensive Storm e Zoot Suit Kontio J Ö 14: 13 0-1-1 16,1a 62 200  
Uppf: Stormy Stable HB, Borlänge Frick K G 18/12 -3 10/ 2100 4 16,7a c c 339 25'  
Åg: Stormy Stable HB, Borlänge Frick K G 30/12 -8 9/ 1640 3 17,0a c c 47 5'  
**Blå/vit**, diagonalt delad, revär; blå Frick K Ro 10/1 -2 5/ 2140 8 18,9 c c 193 25'  
Rä **Frick Kajsa** Frick K G 29/1 -4 13/ 2140n 7 22,2a c c 161 25'  
Frick K G 12/2 -3 4/ 2140 3 17,6a c c 579 30' **C C**

**CLIFFON** **6** **17,1<sup>M</sup>** **15,2<sup>AK</sup>** **16,4<sup>AM</sup>** **87 150**

5.br. v. e From Above - 15: 1 0-1-0 17,5a 7 250  
Monette Wange e Lord Quick Frilén S G 14: 7 0-2-2 15,2a 35 400  
Uppf: Söderberg Kjell & Yngve, Nordlinder Bo Frilén S B 6/12 -1 4/ 2140 2 16,4a c c 246 25'  
Åg: Söderberg Kjell & Yngve, Nordlinder Bo Frilén S B 16/12 -6 10/ 1640 3 15,2a c c 69 20'  
**Vit**, mblå lodrätt fält, mbl ärm; mbl Wäjersten D B 27/12 -3 5/ 2140 0 17,4a c c 54 30'  
B **Frilén Sofia** (Söderberg Ingemar) Frilén S G 3/2 -2 6/ 2140 2 17,5a c c 55 15' **C C**

**AMIGOS MAGI** **7** **15,7<sup>M</sup>** **15,8<sup>AM</sup>** **99 450**

5.br. v. e Enjoy Lavec - 15: 1 0-0-0 17,6a 0  
Undine Sund e Viking Kronos Tillman J F 14: 18 0-2-3 16,4a 62 950  
Uppf: Linde Ceve & Catharina Tillman J Ro 7/11 -7 2/ 2640 3 16,5 c c 71 25'  
Åg: Henke Training AB(Larsson Henrik),m fl Tillman J Mp 25/11 -7 7/ 2640 2 17,3a c c 40 20'  
**Röd**, blått axelp&vita hängsl, ärm;blå Tillman J E 4/12 -2 1/ 2140 3 16,4a c c 185 25'  
S **Tillman Jennifer** (Larsson Henrik) Tillman J S 16/12 -9 4/ 2640 5 17,5 c c 51 20'  
Hedqvist P S 7/2 -13 1/ 2140 0 17,6a c c 140 30' **C C**

**JULIAN SAND** **8** **17,5<sup>M</sup>** **15,0<sup>AM</sup>** **91 000**

5.fux v. e Juliano Star - 15: 2 1-1-0 16,3a 17 750  
Blomma W. e Count's Pride Nilsson F E Ö 14: 19 0-4-1 15,0a 34 250  
Uppf: Team Peterson Travsport HB, Göteborg Wallberg H G 30/10 -7 2/ 2160 0 18,0g c c 751 15'  
Åg: Nytur HB, Sandviken Karhuhahti V S 5/12 -1 11/ 2140 0 17,0a c c 451 30'  
**Blå**, vit axp & hängsl,bl/rö/vit ärm;blå Eskilsson S Ro 19/1 -7 4/ 2140 2 16,3a c c 57 5'  
**Eskilsson Claes** (Eriksson Hans) a Kylin-Blom W G 3/2 -2 5/ 2140 1 17,5a c c 24 15' **C C**

<b>CASSANO BOB</b>	<b>9</b>	<b>16,6<sup>M</sup></b>	<b>15,5<sup>AM</sup></b>		<b>94 500</b>
4.br. v. e Coktail Jet - Estrada O.R. e Supergill	15: 1 0-1-0 18,2 12 000	Kontio J S	14: 7 1-1-0 15,5a 82 500	18,7 -5 5/ 2140 0	16,4 a c c 160 50'
Uppf: Stejdahl Robert, Mariannelund		Norman P G	Mp 27/10 -5 3/ 2140 2	16,6 c c 173 50'	
Äg: Stall H & T Kompaniet		Norman P G	S 15/11 -3 9/ 2140 0	15,5 a c c 569 50'	
<b>Blå</b> , ljblå/vitt lodrättfält, rev; blå		Norman P G	G 23/12 -6 5/ 2140 0	17,3 ag c c 63 25'	
<b>Norman Peter G</b>		Norman P G	E 3/2 -2 5/ 2160 2	18,2 c c 38 25' C C	

<b>OUTSTANDING FACE</b>	<b>10</b>	<b>16,8<sup>M</sup></b>	<b>17,0<sup>AM</sup></b>		<b>69 000</b>
4,ljbr. s. e Igor November - Irina Scardrie e Corot	15: 3 0-0-3 17,0a 19 900	Ohlsson U Ro	14: 8 2-1-0 17,6a 49 100	18,7 c c 23 5'	
Uppf: Koljini Lutfi & Svensson Anna		Ohlsson U	Ro 5/12 -2 2/ 2140 2	17,7 a c c 16 50'	
Äg: Hedlund Kristina & Johanna		Eriksson U	B 2/1 -9 4/ 2140 3	18,5 a c c 55 20'	
<b>Röd</b> , blått exp., lod.fält& ärmrev.,vit		Eriksson U	B 14/1 -2 2/ 2140 3	17,0 a c c 59 30'	
<b>Eriksson Ulf</b> (Hedlund Johanna) a		Eriksson U	Ro 30/1 -11 1/ 2160 3	16,8 c c 66 20' C C	

<b>METALLIC BEAT</b>	<b>11</b>	<b>16,2<sup>M</sup></b>	<b>16,8<sup>AK</sup></b>	<b>17,1<sup>AM</sup></b>	<b>82 000</b>
4,ljbr. v. e Ken Warkentin - Illustre November e Viking Kronos	15: 1 0-0-0 16,8a 0	Goop B S	14: 7 1-2-0 17,1a 82 000	26,9 -3 4/ 2140 d	8 g c ø 43 50'
Uppf: Deseks AB, Tranås		Goop B	Å 27/11 -9 9/ 2140 2	17,7 g c ø 29 25'	
Äg: B.S. Stables AB, Vimmerby		Kontio J	F 8/12 -6 3/ 2140 2	16,2 c ø 42 50'	
<b>Mblå</b> , guldfld.midjeband, sömmar; guld		Goop B	Ax 30/12 -8 11/ 2140 4	17,1 a c c 74 50'	
<b>Goop Björn</b>		Goop B	Å 15/1 -5 9/ 1640 0	16,8 a c c 32 30' C C	

<b>ANDROMEDA DU NORD</b>	<b>12</b>	<b>15,5<sup>M</sup></b>	<b>16,6<sup>AM</sup></b>		<b>88 300</b>
5.br. s. e Kiss Francais - Sabrina Ås e Malabar Man	15: 1 0-0-0 17,8a 4 500	Sjöström C S	14: 9 1-2-3 16,6a 58 600	20/11 -6 7/ 2140 2	17,5 c ø 79 30'
Uppf: Stall Escapade AB, Norrtälje		Sjöström C	S 10/12 -9 1/ 2140 5	16,6 a c ø 398 30'	
Äg: Stall Escapade		Leo E	B 27/12 -3 10/ 2140 3	16,9 a c c 162 30'	
<b>*Mgrön</b> , röd stjärna, ärmbindlar; röd		Leo E	B 27/12 -10 2/ 2140 0	17,6 c c 561 80'	
<b>Sjöström Claes</b>		Sjöström C	G 12/2 -3 9/ 2140 5	17,8 a c c 252 30' C C	

Turordning: 3-10-11-8-2-4-9-6-7-12-1-5

**Chansvärdering: 3-1-2-10**



**Bilmetro**

*Gävle Alltransport AB*



**INDUSTRI TJÄNST AB**

Vi utför: Stålkonstruktioner Smides & Svetsarbeten



**MittMedia**  
Arbetsbladet. Gefle Dagblad



Industriplatsen 12,802 83 Gävle. Tel: 020-10 13 95



**Ramudden**



**HÄSTÄGARE**

med vinnande häst idag får skjuts till/från vinnarcirkeln med bil från Bilmetro.



**Svenska och norska kallblodiga**  
**205.001 - 550.000 kr.**  
**1640 m. Autostart.**

Pris: 25.000-12.000-7.000-4.700-3.100-2.300(2.300) kr. Hederspris till segrande hästs ägare, körsvren och hästkötare. Tacke till segrande häst.

ODDS	1	2	3	500 M	1500 M
TVILLING	PLATS			1 000 M	5 500 M

**BOKLI PIL\* (NO)** **1640 :1** **25,0<sup>K</sup>** **\*23,5<sup>AK</sup>** **504 827**

11,sv. h. e Bokli Balder - 15: 1 0-0-0 27,6 0 Tot: 107 7-8-15

Eldpila e Elding Röste S J Ös 18/5 -6 7/ 1660 7 26,8 g  $\emptyset$  c c 675 20'

Uppf: Reiten Per Arnt, Norge Röste S J G 2/6 -11 2/ 1640 3 25,6  $\emptyset$   $\emptyset$  c c 380 35'

Åg: Reiten Per Arnt, Norge Röste S J D 19/6 -6 1/ 1640 7 26,5  $\emptyset$   $\emptyset$  c c 387 35'

**Blå**, gul/vit vinkel; blå Röste S J H 12/7 -6 11/ 2140 0 dista  $\emptyset$  c c 1217 20'

H **Olson Jan Ove** (Röste Stig Jarle) Olsen J O Ös 9/1 -5 9/ 1660 0 27,6 c c c 872 30' **C C**

**GRANESSA** **2** **\*25,0<sup>K</sup>** **25,9<sup>AK</sup>** **516 150**

10,br. s. e Röste Bo - 15: 2 0-0-0 26,1a 7 150 Tot: 88 9-8-7

Granina e Elding Lindqvist O A B 14/11 -10 4/ 1660n 2 27,3 c c c 231 30'

Uppf: Arnells Maria, Alftra Lindgren T B 12/12 -10 2/ 2160 5 28,3 c c c 795 25'

Åg: Lundgren Wilma, Matfors Lindqvist O A U 26/12 -4 2/ 2160v 0 u g c c c 266 30'

**Vit**, blått axelparti & ärm; vit Lindqvist O A Ös 9/1 -5 4/ 1660 5 26,6 c c c 268 30'

B **Kontio Jorma** (Lundgren Victoria) a Kihlström Ö S 11/2 -6 6/ 1640 6 26,1a c c c 220 40' **C C**

**LISSBY DONNA** **3** **26,3<sup>K</sup>** **25,5<sup>AK</sup>** **492 200**

8,sv. s. e Sundbo Kravall - 15: 3 0-0-0 31,2a 3 200 Tot: 78 12-6-4

Svartens Ellen e Dublin Sundberg Å Ro 21/12 -7 3/ 2140 1 28,6 c c c 445 35'

Uppf: Myrlund Carina, Skattungbyn Sundberg Å E 30/12 -10 5/ 2160 5 it c c c 49 20'

Åg: Myrlund Carina, Skattungbyn Sundberg Å Bs 21/1 -3 3/ 2140 0 31,2 ag c c c 124 25'

**Blå**, vitt bröstb, diag ränder, ärm; blå Ro 30/1 -6 1/ 2140 6 27,8 c c c 405 35'

Rä **Sundberg Åke** (Myrlund Carina) a Sundberg Å Bs 13/2 -8 3/ 1660 0 26,3 c c c 306 35' **C C**

**LIENPILEN** **4** **24,8<sup>M</sup>** **25,1<sup>AK</sup>** **538 641**

9,mbr. v. e Moe Odin - 15: 3 0-0-0 27,7a 4 300 Tot: 76 5-10-8

Solpila e Pilmin Johansson M H 10/8 -7m 4/ 1660 2 26,3 c c c 94 15'

Uppf: Karlsson Andreas, Ås Boström T B 21/8 -4m 5/ 2140 0 u ag c c c 527 100'

Åg: Redo-Rent AB, Hedesunda Wahlman M G 23/1 -7 9/ 2140 0 27,7a c c c 920 35'

**Sv**, vitt lodrätt fält, vit rev; svart Wahlman M Ro 30/1 -6 5/ 2160 5 26,9 c c c 1572 35'

**Wahlman Marcus** (Wilhelmsson Robert) Wilhelmsson R S 11/2 -6 1/ 1640 d 6 ag c c c 485 40' **C C**

**TOMBO MARTIN** **5** **\*26,6<sup>K</sup>** **25,5<sup>AK</sup>** **403 350**

9,svbr. v. e Moe Odin - 15: 3 0-1-0 28,2a 20 150 Tot: 83 5-9-9

Magnolia e Pål Lunar Linderöth P B 4/8 -9 1/ 2660 5 29,1 c c c 400 30'

Uppf: Enberg Tomas & Kerstin Linderöth P Bs 15/8 -4 3/ 1640 5 25,6a c c c 594 35'

Åg: Andersson Susanne, Matfors Linderöth P Bs 21/1 -3 6/ 2140 2 28,2a c c c 253 25'

**Röd**, vitt axelp,hängslen & ärm; vit Österling S H Ös 30/1 -8m 1/ 2160 4 33,4 g c c c 68 20'

B **Linderöth Per** Linderöth P B 6/2 -4 5/ 2640 5 31,4 c c c 425 35' **C C**

**TROLL VIKTOR (NO)** **6** **25,8<sup>K</sup>** **\*26,9<sup>AM</sup>** **\*27,1<sup>AK</sup>** **446 690**

10,br. v. e Bokli Eld - 15: 1 0-0-0 0 Tot: 70 7-12-5

Troll Riga e Troll Jahn Kontio J Ro 17/10 -6 2/ 2140 0 28,1 g  $\emptyset$   $\emptyset$  c c 312 35'

Uppf: Mathisen Geir, Norge Eriksson U Bs 20/10 -9 9/ 2140 d 7 ag  $\emptyset$   $\emptyset$  c c 176 35'

Åg: Björkvall Ing-Britt, Appelbo Åberg J-O Bs 20/11 -8 4/ 2160 0 30,1 g  $\emptyset$   $\emptyset$  c c 320 35'

**Röd**, vita axelkaffar, ärmrevärer; röd Goop B F 8/12 -4 2/ 2180 2 26,8  $\emptyset$   $\emptyset$  c c 87 35'

Ro **Eriksson Sören** (Björkvall Stefan) a Eriksson S Bs 5/2 -2 1/ 2140 d 8 g c c c 38 25' **C C**

**MOE SOL** **7** **\*25,0<sup>K</sup>** **25,6<sup>AK</sup>** **500 700**

7,mbr. v. e Moe Odin - 15: 1 1-0-0 29,3a 25 000 Tot: 52 9-6-9

Trollan e Trons Trollmin Sandström C-E S 11/13 -6 3/ 2160 2 26,1 c c c 73 35'

Uppf: Blom Carola, Edsbyn Sandström C-E Ro 12/13 -4 7/ 2660 0 32,1 c c c 31 35'

Åg: Sandström Carl-Erik & Conny, Blom C Sandström C-E Rä 25/9 -2 1/ 2140 4 28,5a c c c 44 22'

**Vit**, gul kil, svarta ärm; gul Sandström C-E B 15/10 -5 9/ 2160 0 u g c c c 193 60'

Bs **Sandström Carl-Erik** a Sandström C-E B 7/1 -1 6/ 2140 1 29,3a c c c 36 25' **C C**

**TARELD** **8** **26,4<sup>K</sup>** **26,1<sup>AK</sup>** **418 250**

11,sv. v. e Spikeld - 15: 3 0-1-1 27,3a 20 500 Tot: 94 12-6-7

Utopia e Spang Best Kihlström Ö S 17/12 -3 6/ 2140 5 30,5a  $\emptyset$  c c 23 30'

Uppf: Miller Åsa, Alftra Wallberg H G 30/12 -2 4/ 2140 4 29,6a c c c 70 25'

Åg: Five Partners HB & Branneryd Peter Wallberg H G 13/1 -1 9/ 1640 2 27,3a c c c 94 25'

**Turkos**, vitt axelparti, 2-del ärm; vit Wallberg H S 25/1 -12 4/ 2660 3 29,5 c c c 59 30'

**Kihlström Örjan** (Wallberg Håkan) Wallberg H Bs 5/2 -2 6/ 2140 0 31,2 c c c 92 25' **C C**

<b>ULFAKS (NO)</b>	<b>9</b>	<b>25,4<sup>K</sup></b>	<b>26,3<sup>AK</sup></b>	<b>406 483</b>					
8,mbr. v. e Äkrur Lurifax - Uldina e Elding	15: 4 0-1-1 28,9a 27 900		14: 11 1-0-2 31,3a 24 882	Tot: 60 14-8-9					
<b>9</b> Uppf: Sagen Arne, Norge Äg: Vinblad Ingrid, Korskrogen <b>Grön</b> , mgrönt lod.fält,axparti&rev; vit Bs <b>Eriksson Peter</b> (Selin Daniel) a	Dalen D S Ohlsson U Ohlsson U Eriksson P Eriksson P	Ha B Bs Bs Bs	16/11 -4 7/1 -1 21/1 -3 5/2 -2 13/2 -8	0 2040 1/ 2140 10/ 2140 5/ 2140 7/ 1660	u ag 29,8a 28,9a 28,8 25,4	- c c c c c c c c c c	157 75 91 200 95	- 25' 25' 25' 35'	- - - - C C

<b>TROLLSKÄRS FAKS</b>	<b>10</b>	<b>26,8<sup>K</sup></b>	<b>28,8<sup>AK</sup></b>	<b>222 708</b>						
11,bork v. e Järvsöfaks - Borkvilja e Bork Rigel	15: 4 0-1-0 26,8 21 000		14: 12 0-1-1 29,1a 21 408	Tot: 62 4-5-8						
<b>10</b> Uppf: Selbekk Erling, Norge Äg: Stall Snatra <b>Vit</b> , blå/röda vinklar,blå ärmår; vit <b>Lindqvist Ove A</b> (Lindegren Roland) a	Lindqvist O A Lindqvist O A Jakobsson M Lindqvist O A Kylin-Blom W	G Bs F G Bs	23/12 -2 8/1 -4 19/1 -9 3/2 -8 13/2 -8	3/ 1640 1/ 2140 7/ 2140 7/ 2160 4/ 1640	2 2 0 6 5	29,1a 29,3 31,4 28,8 26,8	c c c c c c c c c c	539 140 117 616 436	25' 30' 35' 35' 35'	- - - C C C C

<b>TAND TUFF</b>	<b>11</b>	<b>*26,9<sup>M</sup></b>	<b>26,1<sup>AK</sup></b>	<b>526 550</b>						
6,sv. h. e Järvsöfaks - Gott Tuffa e Elding	15: 1 1-0-0 27,3 25 000		14: 9 2-0-2 28,9a 106 300	Tot: 43 9-5-7						
<b>11</b> Uppf: Gottås Matts, Tandsbyn Äg: Lindström Christer, Lingbo <b>Svart</b> , vita staplar; vit H <b>Ohlsson Ulf</b> (Persson Jan-Olov)	Persson J-O Persson J-O Persson J-O Ohlsson U Ohlsson U	Sä Op B B Bs	6/10 -1 8/11 -6 12/12 -8 27/12 -9 5/2 -2	3/ 2168 2140 2/ 2200 3/ 2640 1/ 2160	3 0 0 0 1	27,0 30,1g 28,6g 28,4 27,3	c c c c c c c c c c	61 309 258 200 37	22' - 100' 50' 25'	- - - C C C C

<b>KVICKERS KAXE</b>	<b>12</b>	<b>26,3<sup>M</sup></b>	<b>*24,6<sup>AK</sup></b>	<b>529 400</b>						
6,svbr. h. e Järvsöfaks - K.A.Marina e Marine Svarten	15: 1 0-0-0 27,0a 0		14: 16 10-0-0 24,6a 290 200	Tot: 41 12-5-3						
<b>12</b> Uppf: Karlsson Kerstin & Maria Äg: Fröbom G & K, Boman F, Andersson K <b>Blå</b> , röd krage, midjeband & sömmar; röd H <b>Jansson Torbjörn</b> (Persson Jan-Olov)	Persson J-O Persson J-O Persson J-O Persson J-O Persson J-O	D Bs B Ro S	9/8 -9 15/8 -4 10/9 -8 19/9 -3 11/2 -6	1/ 2180 10/ 1640 8/ 2140 3/ 2180 7/ 1640	5 1 1 0 0	27,6 24,9a 25,9a 26,3 27,0a	c c c c c c c c c c	64 17 42 32 37	150' 35' 60' 100' 40'	- - - C C C C

Turordning: 12-7-3-11-10-8-5-9-2-6-4-1

Chansvärdering: 12-11-9-7



# INDUSTRI TJÄNST AB

Vi utför: Stålkonstruktioner Smides & Svetsarbeten

## Sören Thyr AB



Industrigatan 12 802 83 Gävle Tel. 026-10 12 95



**HOVSLAGARE** Johnny Norring 070-568 33 55



Start 13:25 Bankod 16

**Bilmetro**



**Bilmetro**

100.001 - 300.000 kr.  
1640 m. Autostart.  
Pris: 25.000-12.000-7.000-4.700-3.100-2.300(2.300) kr.

Hederspris till segrande hästs ägare, körsven och hästkötare. Tacke till segrande häst.

ODDS	1	2	3	500 M	1500 M
TVILLING	PLATS			1 000 M	5 500 M

**RON JEREMY** **1640 :1** **15,7<sup>M</sup>** **13,6<sup>AK</sup>** **292 850**

5.mbr. v. e Super Arnie - 15: 3 0-1-0 15,8a 21 300 14: 18 2-3-0 13,6a 164 850 Tot: 28 4-4-1

Barbaras Courage e Mr Lavec Frick K E 25/11 -4 3/ 1640 0 13,6a c c 215 30'

Uppf: Kajsa Frick AB, Vikarbyn Frick K Ro 21/12 -10 5/ 2160 2 17,3 c c 35 5'

Äg: Kajsa Frick AB, Vikarbyn Frick K Bs 8/1 -3 11/ 2640 2 16,9a c c 110 35'

**Blå/vit**, diagonalt delad, revår; blå Frick K S 21/1 -8 9/ 2640 5 16,7a c c 335 40'

Rä **Frick Kajsa** Frick K Ro 11/2 -2 9/ 2140 0 15,8ag c c 157 25' **C C**

**KATTENS CHAMSN** **2** **15,5<sup>M</sup>** **13,2<sup>AK</sup>** **241 200**

5.br. v. e Enjoy Lavec - 15: 3 1-1-0 14,6a 38 500 14: 16 3-1-0 13,2a 88 400 Tot: 28 5-3-2

Charlotta Hits e Zoogin Oscarsson K E 16/12 -8 9/ 1640 2 13,2a c c 74 35'

Uppf: Rosén Tomas, Tierp Rosén T S 31/12 -5 9/ 1640 d 9ag c c 96 60'

Äg: Rosén Tomas, Tierp Rosén T G 13/1 -4 3/ 2140 1 15,2a c c 89 25'

**Ljusblå**, blått axelskärp; ljusblå Rosén T S 25/1 -5 8/ 1640 0 14,6a c c 518 100'

**Rosén Tomas** Kylin-Blom O S 6/2 -5 12/ 2640 2 15,9a c c 317 30' **C C**

**BARON D'IVERNE** **3** **15,7<sup>M</sup>** **13,1<sup>AM</sup>** **14,5<sup>AK</sup>** **246 000**

5.br. v. e Sugar Trader - 15: 2 0-0-1 15,3a 7 000 14: 23 1-5-4 13,1a 152 500 Tot: 38 2-6-8

Marianne Crown e Mack Lobell Olofson J E 7/12 -6 2/ 1640n 3 14,6a c c 41 30'

Uppf: Bard Alexander & Bernsjö Ulrich Eskilsson C Ro 21/12 -8 4/ 2640 2 16,0a c c 204 30'

Äg: Eskilsson Joakim, Stora Skedvi Eskilsson C S 31/12 -5 1/ 1640 4 14,5a c c 46 60'

**Blå**, vit axp & hängsl,b/rö/vit ärm; blå Eskilsson C Ro 10/1 -10 5/ 2640 0 17,2a c c 396 100'

Ro **Eskilsson Claes** Eskilsson C Ro 11/2 -2 2/ 2140 3 15,3a c c 237 25' **C C**

**ANTONIO AM** **4** **\*14,0<sup>M</sup>** **13,7<sup>AM</sup>** **234 000**

5.br. v. e Orlando Vici - 15: 0 0-0-0 0 14: 11 2-4-2 13,7a 199 000 Tot: 17 2-5-4

Genua e Super Arnie Ohlsson U D 9/8 -8 1/ 2640 2 15,7a c c 45 100'

Uppf: Am Bloodstock AB, Halmstad Ohlsson U J 6/9 -6 2/ 2640 3 15,3a c c 54 100'

Äg: B.S. Stables AB, Vimmerby Ohlsson U S 27/9 -8 8/ 2140 0 13,8a c c 462 200'

**Mblå**, guldf.midjeband, sömmar; guld Goop B F 1/12 -4 5/ 2140 2 15,0ag c c 18 25'

F **Goop Björn** Goop B Mp 13/12 -1 6/ 1640 d 1ag c c 27 30' **C C**

**STARO GREEN RIVER** **5** **15,3<sup>M</sup>** **\*13,0<sup>AK</sup>** **274 500**

6.br. v. e Supergill - 15: 2 1-0-0 15,4a 35 000 14: 5 1-1-0 14,6a 49 000 Tot: 21 7-3-1

Piglet e Speedy Crown Ohlsson U Ös 20/11 -3 2/ 2140 2 15,8a c c 45 25'

Uppf: Nilsson Staffan B, Ramkvilla Jansson T B 6/12 -2 8/ 2140 4 15,3a c c 256 25'

Äg: Staro International AB, Ramkvilla Johansson H Ös 19/12 -3 3/ 1609 1 14,6a c c 37 30'

**Blå**, vita ärmbindlar; vit Johansson H B 24/1 -11 11/ 2140 0 15,4a c c 719 100'

B **Adielsson Erik** (Båth Svante) Ohlsson U G 3/2 -7 8/ 2140 1 15,4 c c 62 35' **C C**

**DREAM TROTTER** **6** **15,1<sup>M</sup>** **\*13,2<sup>AK</sup>** **234 300**

6.mbr. v. e Dream Vacation - 15: 2 1-0-0 15,7a 38 100 14: 7 0-0-1 16,0a 14 200 Tot: 22 3-2-5

Red Hot Dream e Dream Lover Lennartsson P Rä 2/16 -12 2/ 2160 5 15,9 c c 37 5'

Uppf: Hot Dream Ladies HB, Avesta Lennartsson F S 27/6 -11 11/ 2140 d 12ag c c 74 15'

Äg: HB Stall Högbo, Avesta Westholm J Ro 5/12 -4 1/ 3140 0 18,7 c c 83 50'

**Vit**, grått axelparti, mblå ärmar; mblå Andersson O J Ro 30/1 -8 6/ 2140 1 15,7 c c 198 35'

Ro **Andersson Oskar J** (Westholm Jörgen) Andersson O J Ro 11/2 -2 10/ 2140 5 15,7a c c 112 25' **C C**

**JO JO BEAR** **7** **16,9<sup>M</sup>** **14,0<sup>AK</sup>** **240 050**

9.br. v. e Enjoy Lavec - 15: 2 0-0-1 15,8a 8 500 14: 15 0-3-1 14,0a 33 750 Tot: 48 3-6-7

Splendid Sund e Viking Kronos Eriksson U Ös 14/10 -3 1/ 1609n 2 14,0a c c 440 25'

Uppf: Kolgijni Lutfi, Svensson A & Falk G Skoglund R Ös 4/11 -3 4/ 2140t 7 19,1a c c 357 25'

Äg: Tallberger Lina, Alfita Skoglund R B 12/12 -7 12/ 1640 0 14,5a c c 1096 30'

**Blå**, röd krage, midjeband & sömmar; röd Skoglund R Ös 9/1 -8 8/ 2140 3 15,8a c c 1194 30'

Bs **Jansson Torbjörn** (Skoglund Robert) Skoglund R Bs 21/1 -2 4/ 2140 0 17,0 c c 372 30' **C C**

**ACTION LAUNCHER** **8** **\*15,5<sup>K</sup>** **12,7<sup>AK</sup>** **277 461**

6.br. h. e Gallant Baron - 15: 3 1-0-1 14,9a 41 600 14: 15 2-0-1 12,7a 49 700 Tot: 55 7-4-4

Royal Chip e Pine Chip Alsén O B 14/11 -6 4/ 2640n 0 19,5 c c 53 20'

Uppf: Launcher AB, Stockholm Alsén O G 23/12 -10 7/ 1640 0 14,6ag c c 280 100'

Äg: Launcher AB, Stockholm Alsén O Ö 4/1 -6 10/ 1609 3 14,9a c c 47 30'

**Svart**, sidofält i guld; svart Alsén O Ro 19/1 -2 10/ 2140 5 15,9a c c 502 25'

**Alsén Olle** Åsblom E S 25/1 -2 2/ 2140 1 15,4a c c 72 30' **C C**

**COSA NOSTRA**

	6.br. v. e Kiss Francais - True Lass As e Diamond Way	15: 0 0-0-0 0	<b>9</b>	<b>15,2<sup>M</sup></b>	<b>13,5<sup>AK</sup></b>	14: 17 4-3-0 13,5a 146 850	Tot: 27 5-6-1		<b>214 850</b>
	Uppf: Hjalmarsson Camilla, Fagerfjäll					G 18/9 -10m 2/ 2140 1 17,1	cc	23	20'
<b>9</b>	Ag: Hedlund Kristina & Johanna					G 29/9 -2 9/ 2640 5 16,4	cc	159	25'
	<b>Röd</b> , blått exp., lod.fält& ärmrev.,vit					Bs 9/10 -1 3/ 1640 1 14,3a	cc	22	25'
	<b>Eriksson Ulf</b> (Hedlund Johanna) a					Bs 26/10 -8 7/ 2140 5 15,0a	cc	363	100'
						G 8/11 -8 7/ 2140 2 15,2	cc	25	25'

**MAD NEO**

	5.br. h. e Gigant Neo - Mad Madame e Trade Balance	15: 1 0-0-0 22,0 0	<b>10</b>	<b>*15,2<sup>M</sup></b>	<b>13,6<sup>AM</sup></b>	14: 7 1-0-0 13,6a 22 900	Tot: 17 4-0-0		<b>202 100</b>
	Uppf: Stall the Mad Ten HB, Västerås					E 11/10 -9 10/ 2140 1 16,1a	cc	19	10'
<b>10</b>	Ag: Stall the Mad Ten HB, Västerås					Mp 27/10 -7 8/ 2140 0 16,2a	cc	98	30'
	<b>Svart</b> , gul kil, gröna revärer; svart					O 11/12 -8 2/ 2100 5 16,9ag	cc	63	20'
	<b>Nisonen Ville</b>					E 22/12 -4 11/ 2140 4 15,6a	cc	27	25'
						E 18/1 -7 7/ 2660t 0 22,0	cc	130	35'

**BITABS BICCS**

	9.br. v. e Spottlita Lobell - Layata Star e Ata Star L.	15: 3 0-0-0 16,0a 3 500	<b>11</b>	<b>14,9<sup>K</sup></b>	<b>15,5<sup>AM</sup></b>	14: 2 1-0-0 15,9a 10 000	Tot: 63 5-3-7		<b>226 200</b>
	Uppf: Carlsson Carina e Olofsson Conny					Ro 13/12 -6 3/ 2160 0 17,4	cc	574	20'
<b>11</b>	Ag: Skoog Håkan, Ihrfors K & Skog S-A					Ro 29/12 -6 4/ 2140 1 15,9a	cc	110	10'
	<b>Svart</b> , vita staplar; vit					Ro 19/1 -2 6/ 2140 0 16,5a	cc	329	25'
	<b>Ohlsson Ulf</b> (Skog Håkan) a					Ro 30/1 -8 5/ 2140 0 16,8	cc	94	35'
						S 11/2 -9 8/ 2140 6 16,0a	cc	401	40'

**BEAUTYSON**

	5.br. v. e Super Arnie - Southwind Beauty e Defi d'Aunou	15: 3 1-0-1 13,7a 33 500	<b>12</b>	<b>15,2<sup>M</sup></b>	<b>*12,6<sup>AK</sup></b>	14: 15 4-1-2 12,6a 162 200	Tot: 30 5-3-4		<b>257 900</b>
	Uppf: Sundberg Rolf, Färla					B 6/12 -8 1/ 1640 2 13,5a	cc	30	100'
<b>12</b>	Ag: Rolf Sundberg Skogstransporter AB					S 26/12 -8 9/ 2140 0 15,4a	cc	291	200'
	<b>Svart</b> ; svart					B 7/1 -4 4/ 1640 1 13,8a	cc	17	25'
	<b>Bergh Robert</b>					S 25/1 -5 6/ 1640 d 7ag	cc	58	100'
						S 6/2 -4 2/ 1640 3 13,7a	cc	18	30'

Turordning: 5-9-12-4-2-8-3-6-1-10-7-11

**Chansvärdering: 4-5-12-3**

**4MOTION. Bra fäste. Inget glid.**

Transporter Skåp 4MOTION från 264 200 kr  
Caddy Skåp 4MOTION från 178 100 kr

Priser exkl moms. Bränsleförbr. bl. körning från: Transporter 7,2 l/100 km, 190 g CO2/km. Caddy 4,9 l/100 km, 129 CO2/km.

# Bilmetro Transportbilar

Kryddstigen 28, Gävle • Tfn 026-66 57 00 • bilmetro.se



Transportbilar

**INGA ALKOHOLHALTIGA DRYCKER**

får medtagas in på Gävle travbana.

//Gävle Travällskap

**LOPP**  
**4**  
Start 13:45 Bankod 16

**ATG**  
**V4 / 4 / TRIO**  
**TVILLING / VINNARE / PLATS**  
**Elite Hotell Gävle**



45.001 - 960.000 kr.  
2140 m. Tillägg 20 m vid vunna 140.001 kr, 40 m vid 350.001 kr.

Pris: 30.000-13.500-8.500-5.700-3.650- (2.700) kr. Hederspris till segrande hästs ägare, körsvan och hästkötare. Tacke till segrande häst.

ODDS	1	2	3	500 M	1500 M
TVILLING	PLATS			1 000 M	5500 M

**HELIOS DU GULL** **2140 : 1** **16,2<sup>M</sup>** **14,3<sup>AM</sup>** **137 050**

6.br. v. e Love Yout - 15: 0 0-0-0 0  
Tantiem Gull e Lindy Lane Lindegren E Bs 30/9 -12 1/ 2160 5 17,9 g cc 29 5'  
Uppf: Gullberg Jan, Växjö Lindegren E Rä 21/10 -10 8/ 2140n 2 17,9 cc 31 5'  
Äg: Easy KB, Uppsala Lindegren E E 13/11 -7 12/ 1640 2 16,6 a cc 30 10'  
**Blå**, vita ärmbindlar; vit Lindegren E G 2/12 -2 4/ 1640 d u ag cc 71 25'  
**Adielsson Erik** (Lindegren Erik) Lindegren E G 11/12 -10 2/ 2140 6 17,3 cc cc 56 10' **C C**

**KÄLLE TRUCK** **2** **15,1<sup>K</sup>** **15,5<sup>M</sup>** **14,5<sup>AK</sup>** **134 041**

6.br. v. e Juliano Star - 15: 4 0-0-1 18,5 5 500  
Frida Truck e Rite On Line Johansson M Ro 29/12 -5 11/ 1640 4 15,9 a cc 52 10'  
Uppf: Källhage Förvaltnings AB, Göteborg Jansson T Ro 10/1 -4 5/ 2140 5 18,5 cc cc 111 25'  
Äg: Ägren Anna, Sandviken Eriksson U Ro 19/1 -10 8/ 2140 3 17,1 a cc 66 5'  
**Vit**, blått axelparti & ärmar; vit Ohlsson U G 29/1 -3 9/ 2140n 0 21,9 a cc cc 142 30'  
**Kontio Jorma** (Ägren Anna) a Eriksson U Ro 11/2 -9 1/ 2140 d 2 ag cc 30 5' **C C**

**TODAYS POPULAR** **3** **16,5<sup>M</sup>** **15,8<sup>AM</sup>** **122 000**

4.br. v. e Igor Font - 15: 3 0-2-1 16,5 32 500  
Racing Nelly e Echo Svensson He Ös 11/12 -3 2/ 2140 1 17,9 a cc cc 129 50'  
Uppf: Th. Bergbom Konsult AB, Örnsköldsvik Skoglund H Ös 19/12 -5 3/ 2140 0 u ag cc cc 175 50'  
Äg: Net-Ringen HB, m fl Svensson He B 7/1 -2 8/ 2140 2 17,3 cc cc 210 25'  
**Svart**, blått axp, blå/vita axlskpp; blå Svensson He B 24/1 -2 4/ 2140 3 15,8 a cc cc 58 30'  
**Svensson Henrik** Svensson He Bs 5/2 -1 3/ 2140 2 16,5 cc cc 115 25' **C C**

**CARLITO CARIVIAN** **4** **17,7<sup>M</sup>** **15,2<sup>AK</sup>** **96 900**

5.br. v. e Zerberus - 15: 2 0-0-1 18,0 4 400  
Zefira O.P. e Micron Hanover Jepson C J Ax 01/14 -5 4/ 2180 0 19,9 g cc 87 10'  
Uppf: Sjödahlgunilla, Västerås Eriksson J S Rä 15/4 -7 1/ 2640 6 18,7 cc cc 95 5'  
Äg: Haglund Hans & Persson Maria Eriksson J S Ro 26/4 -4 4/ 2140 6 18,2 cc cc 170 5'  
**Svart**, vita staplar; vit Ohlsson U Ro 30/1 -10 4/ 2140 3 18,0 cc cc 210 5'  
**Ohlsson Ulf** (Haglund Hans) a Ohlsson U G 12/2 -9 3/ 2140n 6 20,1 a cc cc 21 5' **C C**

**OSKARD** **5** **15,7<sup>M</sup>** **15,5<sup>AK</sup>** **108 900**

4.mbr. v. e Skogans Joker - 15: 1 0-0-0 17,8 a 0  
Karis Sara e Smasher Lindblom C-E E 30/9 -4 2/ 2160 5 15,7 g cc 484 40'  
Uppf: Vägersstorps Stuteri HB, Kvänum Pergenius L Ro 15/11 -9 5/ 2140 4 18,7 a cc cc 44 20'  
Äg: Easy KB, Uppsala Stolt L G 27/11 -10 1/ 2160 6 16,4 cc cc 118 15'  
**Grön**, vitt bröstband & sidofält; grön Stolt L G 11/12 -4 11/ 2640n 1 18,5 a cc cc 73 20'  
**Asberg Jenni H** Korthuhti V S 7/1 -5 4/ 2140 0 17,8 a cc cc 534 40' **C C**

**CHANEL BOKO** **2160 : 1** **15,3<sup>M</sup>** **14,0<sup>AM</sup>** **282 700**

6.br. s. e Express It - 15: 0 0-0-0 0  
Newport Springs e Donerail Lång G B 30/8 -12 6/ 2140 4 14,0 a cc cc 370 30'  
Uppf: Annemanna AB, Ekerö Lång G Ö 18/9 -8 5/ 2160 7 17,0 cc cc 301 17'  
Äg: Edgren Göran, Borlänge Lång G E 30/9 -5 2/ 2640 0 u ag cc 107 30'  
**Blå**, vitt bröstband, svarta ärmar; svart Lång G Ro 25/11 -4 1/ 2160 2 16,2 cc cc 159 25'  
**Lång Göran** Lång G Ro 9/12 -4 4/ 2660 d 12 g cc cc 209 25' **C C**

**CAPITANO BOKO** **2** **15,1<sup>M</sup>** **13,2<sup>AK</sup>** **310 414**

6.br. v. e Varenne - 15: 0 0-0-0 0  
Vonda Boko e Self Possessed Sjöström C E 11/10 -8 4/ 2140 4 15,1 cc cc 152 25'  
Uppf: Annemanna AB, Ekerö Sjöström C E 1/11 -3 6/ 2140 7 14,8 a cc cc 103 25'  
Äg: W.Horse AB, Enske Gård Sjöström C E 13/11 -3 9/ 1640 5 13,3 a cc cc 81 25'  
**Röd/vit rutig**, röd m blå revär; vit Årling T S 10/12 -2 5/ 2140 3 16,7 a cc cc 68 40'  
**Sjöström Claes** Persson J S 17/12 -4m 4/ 1640 d 4 ag cc cc 34 30' **C C**

**MILLION** **3** **14,6<sup>K</sup>** **16,2<sup>M</sup>** **13,3<sup>AK</sup>** **325 002**

10.mbr. v. e Jobie Tempest - 15: 4 0-1-1 18,1 5 150  
Millianne e Demilo Hanover Eriksson W G 11/12 -10 3/ 2160 0 17,3 cc cc 595 10'  
Uppf: Ägren Anna, Sandviken Jakobsson M Ro 10/1 -4 1/ 2160 0 18,1 cc cc 558 25'  
Äg: Ägren Anna, Sandviken Frick K Ro 19/1 -8 4/ 2140 3 16,8 a cc cc 117 5'  
**Turkos**, vitt axelparti, 2-del ärm; vit Eriksson U G 29/1 -2 6/ 2140n 0 22,2 cc cc 630 25'  
**Kihlström Örjan** (Ägren Anna) a Kontio J Ro 11/2 -8 3/ 1640 2 14,3 a cc cc 102 5' **C C**



<b>BLUE LINE</b>		<b>4</b>	<b>14,7<sup>M</sup></b>	<b>14,1<sup>AK</sup></b>		<b>310 950</b>
	8,svbr. h. e Rite On Line - Blue Spirit e Continental Spirit	15: 3 0-1-0	16,1 14 250	14: 17 1-1-1	14,7 81 000	Tot: 73 6-5-5
	Uppf: Bobrink Olle, Umeå		Eriksson S	G	27/11 -7	4/ 2140 5 15,2 a c c 243 30'
<b>9</b>	Äg: Firma Ttk Konsult		Pedersen F	Ö	18/12 -4	6/ 2100 6 16,0 a c c 301 25'
	<b>Röd</b> , blått exp., lod.fält& ärmrev.,vit		Pergenius L	E	6/1 -3	1/ 2160 5 16,1 g c c 234 10'
	<b>Eriksson Ulf</b> (Pedersen Fredrik)		Pedersen F	G	29/1 -2	9/ 2140n 2 19,5 c c 339 25'
Ro			Eriksson U	Ro	11/2 -2	7/ 2140 d u ag c c 548 25' <b>C C</b>
<b>EKLAS SUPERIOR</b>		<b>5</b>	<b>14,9<sup>M</sup></b>	<b>13,2<sup>AK</sup></b>		<b>329 750</b>
	8,mbr. v. e Super Arnie - Erica Strömline e Boss Lobell	15: 1 0-0-0	15,0a 0	14: 13 2-2-2	14,9 104 350	Tot: 36 7-7-3
	Uppf: Ambjörn Håkan & Anne-Lee		Goop B	Ro	17/10 -5	12/ 1640 3 13,2 a c c 94 30'
<b>10</b>	Äg: Hockman Susanna & Charlotte		Goop B	S	7/11 -6	4/ 2160 2 14,9 c c 79 30'
	<b>Blå</b> , röd krage, midjeband & sömmar; röd		Karhulahti V	G	11/12 -8	6/ 1640 1 14,3 a c c 15 20'
	<b>Jansson Torbjörn</b> (Hockman Matts) a		Untersteiner P	Ö	28/12 -10	3/ 1609 4 14,5 a c c 81 100'
			Kontio J	B	24/1 -11	6/ 2140 0 15,0 a c c 319 100' <b>C C</b>
<b>ASTRO BOKO</b>		<b>6</b>	<b>13,1<sup>K</sup></b>	<b>15,0<sup>M</sup></b>	<b>13,2<sup>AK</sup></b>	<b>295 051</b>
	8,br. v. e Cocktail Jet - Ulana Boko e Muscles Yankee	15: 3 0-0-0	22,6 3 500	14: 21 1-4-3	13,1 98 970	Tot: 61 5-8-6
	Uppf: Annemanna AB, Ekerö		Coysman G	S	10/12 -2	6/ 2140 6 17,1 a c c 163 40'
<b>11</b>	Äg: Alsen Olle, m fl		Ålsén O	Bs	18/12 -7	5/ 2160 3 16,3 c c 189 20'
	<b>Svart</b> , sidofält i guld; svart		Ålsén O	S	7/1 -4	6/ 1640 6 14,6 a c c 166 40'
	<b>Ålsén Olle</b>		Ålsén O	S	23/1 -1	9/ 1640 0 14,8 a c c 516 30'
			Djuse M	G	29/1 -2	3/ 2140n 0 22,6 c c 293 25' <b>C C</b>
<b>ISAC ROC</b>		<b>7</b>	<b>15,2<sup>M</sup></b>	<b>14,0<sup>AK</sup></b>		<b>316 031</b>
	7,mbr. v. e Express It - Belle Roc e Lindy's Crown	15: 3 1-0-0	16,6a 41 400	14: 8 0-1-2	15,7 31 831	Tot: 34 7-5-4
	Uppf: Högtorps Gärd AB, Stjärnhov		Goop B	Ö	30/11 -7	6/ 2160 5 16,3 c c 86 30'
<b>12</b>	Äg: Högtorps Gärd AB, Stjärnhov		Goop O	Å	25/12 -9	2/ 2660 2 16,0 c c 36 35'
	<b>Mblå</b> , guldf.midjeband, sömmar; guld		Goop O	Å	7/1 -7	5/ 1640n 5 17,2 a c c 152 60'
	<b>Goop Björn</b>		Trotter C	Å	17/1 -1	4/ 2640 4 17,5 a c c 112 30'
F			Trotter C	F	1/2 -6	5/ 2140v 1 16,6 a c c 73 30' <b>C C</b>
<b>K.A.ONLINE</b>		<b>8</b>	<b>*14,1<sup>M</sup></b>	<b>13,5<sup>AK</sup></b>		<b>312 950</b>
	7,br. v. e Rite On Line - Darna Corleone e Super Arnie	15: 2 0-0-0	17,4 7 200	14: 20 0-0-3	15,4 37 850	Tot: 71 2-4-6
	Uppf: Gottås-Löjdahl Anita & Löjdahl K-G		Jonsson K O	Ro	27/10 -10	7/ 2160 5 17,7 c c 233 5'
<b>13</b>	Äg: Rautiainen Raimo & Jonsson Kjell O		Jonsson K O	Ro	5/12 -12	6/ 2160 0 17,6 c c 246 5'
	<b>Svart</b> , grå hängsl., bband o rev; svart		Björk J A	Ro	21/12 -10	4/ 2160 3 17,3 c c 440 5'
	<b>Björk Jenny A</b> (Jonsson Kjell O)		Björk J A	S	7/1 -4	10/ 1640 5 14,3 a c c 1467 40'
Ro			Björk J A	Ro	30/1 -10	4/ 2160 4 17,4 c c 63 5' <b>C C</b>
<b>LOVE LINI</b>		<b>9</b>	<b>14,7<sup>M</sup></b>	<b>*14,3<sup>AK</sup></b>		<b>241 850</b>
	6,ljbr. v. e Love You - Barbarella Baiee e Barbeque	15: 3 0-0-1	16,4 12 700	14: 9 2-0-2	15,2 58 350	Tot: 29 8-1-3
	Uppf: Bjärbom Linda, Gusum		Kylin-Blom O	S	12/11 -3	11/ 2140 6 16,4 ag c c 46 30'
<b>14</b>	Äg: Nyråviken Konsult HB, Solna		Eriksson U	S	28/11 -5	3/ 2640 3 16,1 a c c 138 30'
	<b>Röd</b> , vitt axelp.hängslen & ärmar; vit		Eriksson U	Bs	21/1 -2	9/ 2140 6 16,4 c c 53 30'
	<b>Linderoth Per</b> (Lönn Thomas)		Ohlsson U	Ax	31/1 -11	4/ 2640 d u ag c c 176 100'
Bs			Eklöf B	Bs	13/2 -7	1/ 2640 3 15,6 ag c c 174 35' <b>C C</b>
<b>TUNNEY GENE</b>		<b>10</b>	<b>15,2<sup>K</sup></b>	<b>*15,8<sup>M</sup></b>	<b>13,3<sup>AK</sup></b>	<b>321 036</b>
	7,br. v. e Smok'n Lantern - Harmoni Gene e Lindy's Crown	15: 2 0-0-1	17,9 10 000	14: 15 0-1-0	16,3 29 481	Tot: 73 4-4-5
	Uppf: Berg Roland & McSwasy-Ber		Untersteiner P	B	1/11 -1	3/ 3160 0 17,9 c c 368 -
<b>15</b>	Äg: Åhlund Thomas, Hamrånge Järd		Untersteiner P	A	17/1 -9	1/ 3160 0 17,9 c c 780 100' <b>C C</b>
	<b>Sv</b> , blå fält axlar, blå/grön		Untersteiner P	A	17/1 -9	1/ 3160 0 17,9 c c 780 100' <b>C C</b>
Bs	<b>Aberg Jan-Olov</b> (Åhlund Thomas) a		Untersteiner P	A	17/1 -9	1/ 3160 0 17,9 c c 780 100' <b>C C</b>

Turordning: 3-12-10-5-15-1-14-9-6-7-13-8-2-11-4

**Chansvärdering: 12-3-10-14**



**ELITE  
GRAND HOTEL  
GÄVLE**

## TRAVFRUKOST PÅ ELITE HOTELL GÄVLE

Johan Lindberg, Generalsekreterare Svensk Travsport  
& Mathias Gustafsson, Sportchef Trav Gävleborg ättar  
oss lördag kl 09.00 och pratar om dagens V75-tävlingar.

Välkommen är också Ni som inte bor på hotellet.  
Frukostpris 149 kr.



# KUSKSTATISTIK

## Dagens kuskar per söndag den 15 februari

	Kör i lopp	Bana	2015	%	tkr	2016	%
Adielsson Erik	3,4,5,6,7,8,11,13	S	63 11-6-5	17	1730'	1056 182-140-105	17
Alsén Olle	3,4	G	24 1-0-2	4	71'	264 16-18-24	6
Andersson Oskar J lä	3,5	RO	31 4-1-3	13	269'	300 23-24-33	8
Andersson Peter M lä	7	BS	11 1-1-1	9	72'	147 11-12-16	7
Bergh Robert	3,6,7,10,11	B	58 16-8-6	28	1240'	775 188-101-90	24
Berglund Daniel a	12	B	2 0-0-0	0	0'	47 4-4-4	9
Björk Jenny A lä	4	RO	16 0-0-0	0	40'	144 3-13-11	2
Blomqvist Torsten	12	BS	2 0-0-0	0	8'	22 0-2-4	0
Engblom Åsa a	13	H	7 2-1-2	29	48'	64 6-4-2	9
Eriksson Peter	2,9	BS	50 0-6-6	0	170'	401 21-27-45	5
Eriksson Sören	2,10,12,13	G	84 5-4-6	6	410'	624 48-46-42	8
Eriksson Ulf	1,3,4,11,12	BS	92 6-12-11	7	431'	565 61-64-40	11
Eriksson Åsa E a	12	RO	10 1-1-2	10	57'	17 1-0-2	6
Eskilsson Claes	1,3	RO	33 1-3-2	3	61'	261 10-24-15	4
Frick Kajsa	1,3,5,9,13	RÄ	67 5-6-6	7	344'	619 35-58-55	6
Frilén Sofia lä	1	B	11 0-3-0	0	69'	51 6-4-8	12
Goop Björn	1,3,4,5,6,7,8,9,10,11,13	F	157 31-15-27	20	3330'	2035 369-265-233	18
Haugstad Kenneth lä	6,11	S	80 9-8-13	11	692'	978 85-106-86	9
Hedström Linda S	13	H	19 1-5-2	5	123'	152 21-18-10	14
Hultberg Sune a	12	B	0 0-0-0	0	0'	2 0-0-0	0
Jakobsson Magnus	7,11	F	97 15-9-7	15	875'	858 104-85-92	12
Jansson Torbjörn	2,3,4,6,7,8,9,10,11,13	S	160 13-11-12	8	1393'	1212 106-124-119	9
Johansson Jonas a	1,12	ÖS	8 0-1-3	0	25'	73 6-3-8	8
Johansson Madelene lä	12	G	10 1-1-0	10	29'	117 9-9-7	8
Kihlström Örjan	1,2,4,5,6,7,8,9,10,11,13	S	141 28-21-16	20	2718'	1327 201-153-150	15
Klockar Angelica a	9	RO	12 1-0-1	8	74'	97 10-4-7	10
Kontio Jorma	2,4,7,8,9,10,11,13	S	199 26-39-23	13	1972'	1786 249-167-152	14
Lennartsson Per	10,11	E	60 9-8-6	15	763'	742 81-80-71	11
Lindblom Åke	10	Ö	8 0-1-1	0	42'	196 23-19-21	12
Linderoth Per	2,4,6	B	60 13-4-7	22	543'	636 62-75-75	10
Lindqvist Ove A	2,9,12	U	117 9-17-9	8	681'	756 69-67-69	9
Lundin Anders L a	13	RO	4 0-0-1	0	14'	27 3-3-1	11
Lång Göran	1,4	RO	4 0-0-0	0	6'	58 6-4-6	10
Melander Micael	9	D	26 2-2-5	8	130'	386 17-32-33	4
Nisonen Ville	3	S	2 0-0-0	0	3'	113 9-9-10	8
Norman Peter G	1,6	S	13 3-3-0	23	123'	138 5-19-12	4
Ohlsson Ulf	2,3,4,8,9,10,11,13	B	300 51-35-26	17	2923'	2157 339-222-233	16
Olsen Jan Ove lä	2,9	H	33 3-3-3	9	169'	388 23-27-36	6
Olsson Daniel	5,7,8	RO	27 2-0-2	7	149'	682 48-54-66	7
Palm Fredrik	1	G	3 0-1-0	0	17'	63 3-10-3	5
Pettersson Ulf a	12	H	7 0-1-1	0	31'	65 5-8-9	8
Redén Daniel a	5,8	S	33 5-5-4	15	339'	208 42-27-17	20
Rosén Tomas	3	G	6 1-0-0	17	30'	48 5-4-5	10
Sandström Carl-Erik a	2	BS	3 1-0-0	33	28'	36 2-2-5	6
Sidbäck Jessika a	9	B	13 2-0-3	15	156'	102 8-5-10	8
Sikberg Fredrik a	9	BS	4 1-0-1	25	116'	50 5-2-4	10
Sjöström Claes	1,4,5,7,13	S	45 5-5-2	11	269'	474 35-46-54	7
Sundberg Åke	2,12	RÄ	14 0-0-1	0	20'	171 5-9-6	3
Svanberg Oskar	10	MP	10 2-2-1	20	117'	117 16-10-12	14
Svensson Henrik	4,6	B	52 4-6-5	8	358'	520 83-62-44	16
Svensson Sandra lä	8	S	13 1-0-1	8	81'	102 8-8-6	8
Tillman Jennifer lä	1,6	S	55 12-5-5	22	709'	573 46-52-52	8
von Krusenst. Michael a	9	ÖS	8 0-0-0	0	13'	96 11-12-9	11
Wahlman Marcus a	2	S	2 0-0-0	0	4'	12 2-0-3	17
Wallin Tony	10	E	87 4-10-10	5	484'	666 37-57-54	6
Westholm Jörgen	8	RO	12 3-2-1	25	197'	326 36-37-29	11
Wilhelmsson Robert	8	G	9 0-0-0	0	6'	124 7-5-10	6
Witasp Leif	6,10,13	RÄ	27 3-6-0	11	190'	372 55-53-34	15
Åberg Jan-Olov	4,8,12,13	BS	51 7-5-4	14	336'	389 25-35-43	6
Åsberg Jenni H	4,13	G	38 4-4-7	11	179'	235 22-28-19	9
Ärling Tino lä	6,11	S	16 0-2-0	0	101'	171 17-16-19	10

\* Anger att körsven har licens utomlands



HUVUDSPONSOR TILL V75

# VÄRLDENS BÄSTA LIGA!

Vecka efter vecka kommer travets stjärnor för att tävla i V75. Skälet är helt enkelt att här finns den största belöningen av ära, glans och pengar. Ån dominerar Sverige, men vinnarna från andra länder blir fler och fler. Vem vill inte bli hyllad av nationen med världens största travintresse.



LOPP
<b>5</b>
Start 14:30
Bankod 16



**TVILLING / VINNARE / PLATS**

**Stoeliten**



3-åriga och äldre ston lägst **400.001 kr.**  
1640 m. Autostart.

Pris: 100.000-50.000-25.000-13.500-8.000-  
(5.000) kr. Hederspris till segrande hästs ägare och hästskötare.

ODDS	1	2	3	500 M	1500 M
TVILLING	PLATS			1000 M	5500 M

<b>CARAMELLA B.F.</b>	<b>1640 :1</b>	<b>15,3<sup>M</sup></b>	<b>12,3<sup>AM</sup></b>	<b>14,2<sup>AK</sup></b>	<b>1 191 900</b>	
7.br. s. e Amer I Can - Frida Filiokus e Spotlite Lobell Uppf: Forsberg Björn, Luleå Åg: Never Ending Holiday AB, Nordingrå <b>Blå</b> , rött axelp, hängslen & ärm; blå <b>Olsson Daniel</b> (Lundholm Elisabeth) a	15: 1 0-0-0	14,7a 0 Melander M Nyberg I Olsson D Olsson D Ohlsson U	U 30/10 -7 Bs 8/12 -2 S 17/12 -10 S 31/12 -10 B 24/1 -5	14: 19 9-1-2 7/ 2140 6/ 2140 15/ 2140 3/ 2140 6/ 2140	12,3a 824 700 4 15,3 a 1 15,1 a 1 13,7 a 1 13,4 a 0 14,7 a	Tot: 46 13-3-6 40 30' 14 25' 39 100' 24 100' 29 125' <b>C C</b>

<b>MISS SUE V. (US)</b>	<b>2</b>	<b>10,5<sup>AK</sup></b>	<b>3 088 593</b>
7.mbr. s. e Credit Winner - Sunday Yankee e Muscles Yankee Uppf: Valley High Stable, USA Åg: Stall Zet <b>Mblå</b> , guldf.midjeband, sömmar; guld <b>Goop Björn</b> (Redén Daniel) a	15: 0 0-0-0	0 Goop B Untersteiner J Goop B Goop B Haugstad K	14: 9 0-4-2 Bs 26/10 -4 S 26/11 -8 B 6/12 -7 Mp 13/12 -7 S 26/12 -5

<b>MY GOLDEN</b>	<b>3</b>	<b>14,4<sup>M</sup></b>	<b>11,8<sup>AK</sup></b>	<b>1 923 200</b>	
6.br. s. e Adams Hall - Lady Wall Star e Starchip Entprise Uppf: Wall Hans Ivar, Rättvik Åg: Wall Hans Ivar, Rättvik <b>*Röd</b> , blå överdel, vitt band; röd <b>Frick Kajsa</b> (Witasap Leif)	15: 1 0-0-0	0 Frick K Jansson T Sandström I Lindqvist O A Sandström I	Rä 21/10 -1 G 27/11 -5 Ro 5/12 -km B 16/12 -3 Ro 10/1 -1m	14: 16 0-0-2 13,2a 44 900 5/ 2660 2/ 2140 2/ 2640 4/ 2160	Tot: 46 6-7-5 104 22' 290 40' - - 291 25' 222 30' <b>C C</b>

<b>WHAT LOVE CAN DO</b>	<b>4</b>	<b>13,8<sup>M</sup></b>	<b>11,7<sup>AK</sup></b>	<b>614 350</b>	
7.mbr. s. e Conway Hall - Benign Daphne e Florida Pro Uppf: Nyberg Bengt-Åke & Kjell Åg: St Christina HB(Södervall P & H), m fl <b>Blå</b> , vita ärmbindlar; vit <b>Adielsson Erik</b> (Södervall Henrik)	15: 5 0-0-0	13,7a 39 400 Eriksson C Eriksson C Eriksson C Adielsson E Eriksson C	Kr 11/1 -8 Å 15/1 -3 Kr 23/1 -9 Ax 31/1 -5 Kr 14/2 -5	14: 17 1-1-2 11,7a 91 900 6/ 2140 1/ 2140 2/ 1640 9/ 2140 4/ 2140	Tot: 58 6-7-7 47 35' 36 35' 22 20' 350 110' 453 125' <b>C C</b>

<b>BOSTON CREDIT (US)</b>	<b>5</b>	<b>10,7<sup>AK</sup></b>	<b>944 500</b>
5.br. s. e Credit Winner - Pleasecometoboston e Cumin Uppf: Kelley Racing Stable LLC, USA Åg: Stall Zet <b>Brun</b> , sv axelp&vita hängsl; svart <b>Redén Daniel</b> a	15: 0 0-0-0	0 MacDonald M J Redén D Redén D Redén D Redén D	Yr 10/13 -6 E 27/5 -8 Mp 8/9 -8 G 18/9 -7 S 28/9 -11

<b>LINA LIV</b>	<b>6</b>	<b>14,1<sup>M</sup></b>	<b>12,9<sup>AM</sup></b>	<b>13,8<sup>AK</sup></b>	<b>601 850</b>
7.br. s. e Look de Star - Jaga Jill e J.R.Broline Uppf: Åsa Odelros AB, Hedesunda Åg: Åsa Odelros AB, Hedesunda <b>Turkos</b> , vitt axelparti, 2-del ärm; vit <b>Kihlström Örjan</b> (Odelros Anders) a	15: 3 0-1-1	13,8a 46 000 Åsberg J H Åsberg J H Åsberg J H Andersson O J Andersson O J	B 26/11 -2 Ro 13/12 -8 B 7/1 -3 B 24/1 -9 S 11/2 -10	14: 15 1-1-4 12,9a 116 350 2/ 2140 5/ 2140 1/ 2140 5/ 2160 4/ 1640	Tot: 46 5-10-8 70 30' 61 20' 40 30' 158 100' 192 80' <b>C C</b>

<b>ALOE VERA</b>	<b>7</b>	<b>12,8<sup>K</sup></b>	<b>11,3<sup>AK</sup></b>	<b>1 439 700</b>	
10.br. s. e Ganymede - Longleg Svård e Super Arnie Uppf: Åstördsted Mats & Sandblom Jonathan Åg: Eriksson Christer, m fl <b>Vit</b> , grått axelparti, mblå ärmar; mblå <b>Andersson Oskar J</b> (Westholm Jörgen)	15: 3 0-0-0	14,0a 27 000 Eriksson U Pedersen F Pedersen F Takter J Takter J	Ro 21/12 -4 G 30/12 -3 Ro 10/1 -5 S 25/1 -9 S 7/2 -11	14: 22 2-2-0 12,2a 110 100 5/ 2660 1/ 2160 6/ 1640 4/ 1660 2/ 2160	Tot: 106 14-14-13 55 35' 41 25' 391 125' 53 110' 513 200' <b>C C</b>

<b>SUNTOY ROYAL</b>	<b>8</b>	<b>14,1<sup>M</sup></b>	<b>12,3<sup>AK</sup></b>	<b>730 950</b>	
8.svbr. s. e Tap In - Colette Drew e Mr Drew Uppf: Österberg Monica & Sjödin Sven Åg: Vent.sanerig i Sthlm AB, Haninge <b>Röd/vit rutig</b> , röd m blå revär; vit <b>Sjöström Claes</b> (Marklund Lars)	15: 3 0-0-1	14,6a 17 200 Sjöström C Kontio J Sjöström C Eriksson U Ohlsson U	B 14/11 -8 G 23/12 -8 Bo 16/1 -4 B 24/1 -10 Bo 8/2 -8	14: 21 1-3-1 12,3a 128 850 6/ 2160n 3/ 2160 3/ 1640v 6/ 14,9 a 9/ 2140v	Tot: 72 6-8-12 310 125' 384 100' 123 30' 1298 110' 141 30' <b>C C</b>

Turordning: 5-1-2-6-7-4-8-3

**Chansvärdering: 2-5-1-4**

# BLI KUND IDAG SÅ BJUDER VI PÅ EN V75-ANDEL

## FÖR 50 KR!\*



### ATG-KUNDER FÅR MER:

- Rabattcheckar på spel hos bana eller ombud.
- Nyhetsbrev och SMS med senaste nytt från ATG.
- Gratis ATG Live-sändning.
- Trygghet! Du missar aldrig vinster eller återbetalningar.
- Registrera dina spel med ATG-kort, körkort eller ID-Kort.

Du kan hämta ut en vinstbevakad vinst hos bana eller ombud eller lösa in vinsten via [ATG.se](http://ATG.se)/Mobilen i 10 dagar. Ej uthämtad vinst sätts med automatik in på ATG-kortet efter 10 dagar

\*Gäller när du registrerar dig och vinstbevakar på aktuell V75-bana.

Har spelandet blivit ett problem? Ring Stödlinjen ☎ 020-81 91 00.

**V75**  
INGEN DRÖM ÄR FÖR STOR **ATG**



3-åriga och äldre svenska 50.001 - 200.000 kr.  
2140 m. Autostart.

Pris: 100.000-50.000-25.000-13.500-8.000-(5.000) kr. Hederspris till segrande hästs ägare, körsvens och hästskötare. Tacke till segrande häst.

ODDS	1	2	3	500 M	1500 M
TVILLING	PLATS			1 000 M	5 500 M

**IL SÅNNA** **2140 :1 \*14,4<sup>K</sup> 13,2<sup>AK</sup> 15,3<sup>AM</sup> 158 950**

5.br. h. e Love You - 15: 3 0-1-0 15,3a 27 000 14: 12 2-1-3 13,2a 100 450 Tot: 20 2-4-3  
Lava Brick e Super Arnie Kontio J Ö 11/12 -5 5/ 1609 1 14,3a c ø 25 30'  
Uppf: Happy People Racing AB, Tranås Kontio J Å 20/12 -6 10/ 1640 3 13,7a c ø 67 100'  
Äg: Happy People Racing AB, Tranås Kontio J S 2/1 -5 7/ 2140 2 16,2a c c 44 30'  
**Turkos**, vitt axelparti, 2-del ärm; vit Uhrberg T Å 17/1 -6 2/ 2140 d 3ag c c 100 100'  
Mp **Kihlström Örjan** (Hellstedt Jan) Kr 14/2 -6 1/ 2140 4 15,3a c c 103 100' **C C**

**LEGOHOLM ZON** **2 17,2<sup>M</sup> 13,7<sup>AK</sup> 15,7<sup>AM</sup> 174 050**

4.svbr. s. e Pine Chip - 15: 4 2-1-1 14,5a 67 000 14: 11 1-2-1 13,7a 107 050 Tot: 15 3-3-2  
Coco Robin e Credit Winner Untersteiner J S 26/12 -2 1/ 1640 5 16,3a c c 36 30'  
Uppf: Ohlzon Torbjörn & Madelen Mp 12/1 -10 6/ 2140n 1 20,4a c c 24 20'  
Äg: Easy KB, Uppsala Haugstad K Mp 22/1 -2 12/ 2140 2 17,8a c c 26 25'  
**Svart**, grön axp/hängsl, ärm; svart Haugstad K Mp 2/2 -6 10/ 2140 3 16,4a c c 33 35'  
S **Haugstad Kenneth** (Walmann Roger) Haugstad K E 10/2 -2 10/ 1640 1 14,5a c c 32 25' **C C**

**DIAMOND OF'EM** **3 13,8<sup>K</sup> 14,3<sup>AK</sup> 15,1<sup>AM</sup> 191 971**

6.mbr. s. e Flirtin Man - 15: 2 2-0-0 16,2a 60 000 14: 3 0-1-0 16,6a 17 427 Tot: 19 5-2-1  
Cocca e Defi d'Aunou Mahony P Ja 01/14 -4 2120 2 17,1 - - 41 -  
Uppf: EM Stables HB, Sigtuna Mahony P S 01/14 -8 9/ 2140 4 16,6a c c 72 50'  
Äg: EM Stables HB, Sigtuna Croon J E 16/12 -6 1/ 2140 7 17,2ag c c 155 30'  
**Blå**, röd krage, midjeband & sömmar; röd Croon J Mp 22/1 -2 5/ 2140 1 17,7a c c 24 25'  
S **Jansson Torbjörn** (Croon Jökum) Croon J Mp 2/2 -6 8/ 2140 1 16,2a c c 34 35' **C C**

**BRETAGNE HORNLINJE** **4 15,8<sup>M</sup> 16,1<sup>AL</sup> \*16,2<sup>AM</sup> 153 300**

5.svbr. v. e San Pellegrino - 15: 3 0-2-0 16,1a 48 300 14: 12 5-1-0 16,2a 105 000 Tot: 15 5-3-0  
Paganina de Retz e Jain de Beval Svensson He B 6/12 -1 5/ 2140 1 16,2a c c 13 25'  
Uppf: AB Hornline, Västervik Svensson He B 27/12 -2 5/ 2160 1 16,6 c c 20 20'  
Äg: Blight Cecilia & Per-Erik Svensson He B 14/1 -8 7/ 2640 2 17,2 c c 37 60'  
**Svart**, blått axp, blå/vita axlskpp; blå Svensson He B 24/1 -8 2/ 2640 6 16,1a c c 79 100'  
B **Svensson Henrik** Svensson He Bs 13/2 -3 6/ 2140 2 15,8 c c 38 35' **C C**

**MANHATTAN CLUB** **5 15,0<sup>M</sup> 13,3<sup>AK</sup> 14,3<sup>AM</sup> 189 200**

5.svbr. v. e Make it Happen - 15: 2 1-0-0 15,6a 43 650 14: 10 0-2-2 13,3a 75 550 Tot: 22 2-3-4  
La Cenicienta e Pine Chip Adielsson E S 15/11 -13 1/ 2140 2 14,8a ø c 172 30'  
Uppf: Stall Rörelsen i Stockholm AB Adielsson E S 5/12 -4 4/ 1640 2 13,3a ø c 65 30'  
Äg: Stall Rörelsen i Stockholm AB Karhulahti V E 23/12 -13 7/ 2640 4 16,4 c c 309 125'  
**Mblå**, guldf.midjeband, sömmar; guld Kihlström Ö S 9/1 -1 3/ 2140 5 16,4a ø c 73 30'  
S **Goop Björn** (Johansson Stig H) Hedqvist P S 2/1 -5 6/ 2140 1 15,6a ø c 36 40' **C C**

**RAZOR KRONOS** **6 \*15,2<sup>M</sup> 15,4<sup>AM</sup> 181 200**

5.br. v. e Ken Warkentin - 15: 2 2-0-0 15,7a 60 000 14: 5 1-0-0 16,2a 15 000 Tot: 15 5-1-0  
Ellie America e Buvetier d'Aunou Swedberg R Kr 26/7 -10 7/ 2640 1 16,2ag c c 26 15'  
Uppf: Allev. Kronos S.R.L. Soc Agr, Italien Persson F Ö 14/8 -6 5/ 3160 0 18,5 c c 52 35'  
Äg: Invetxo AB, Bredaryd Ginman O J 7/9 -2 3/ 2140 d 11ag c c 444 40'  
**Röd**, vitt axelp,hängslen & ärm; vit Linderoth P B 24/1 -2 11/ 2140 1 15,7a c c 31 30'  
B **Linderoth Per** Linderoth P Bs 5/2 -3 5/ 2160 1 15,2 c c 17 30' **C C**

**DREAM OUT LOUD** **7 16,2<sup>M</sup> 15,2<sup>AM</sup> 171 450**

5.mbr. v. e Celebrity Secret - 15: 2 2-0-0 18,7 65 000 14: 15 1-3-6 15,2a 91 450 Tot: 20 4-3-6  
Tess Omega e Mack Lobell Dalborg T F 17/11 -6 10/ 2640n 3 17,4ag c c 230 20'  
Uppf: Thomas Persson Finans AB, Stockholm Tillman J S 12/12 -1 12/ 2640 d 7ag c c 140 30'  
Äg: Ekman Anneli, Anders, Victoria & Emil Tillman J E 22/12 -2 6/ 2640 2 16,3a c c 50 25'  
**Röd**, blått axelp&vita hängsl, ärm;blå Jansson T E 18/1 -7 3/ 2640t 1 19,3 c c 31 35'  
E **Tillman Jennifer** (Ekman Anneli) a Tillman J Ö 12/2 -5 1/ 2640 1 18,7 c c 19 30' **C C**

**BLUE STAR CHAMPION** **8 14,3<sup>M</sup> \*15,1<sup>AM</sup> 190 300**

5.br. v. e Quite Easy U.S. - 15: 2 1-0-0 15,1a 30 000 14: 9 3-1-0 16,0a 94 300 Tot: 20 5-1-1  
Eli Sea e Running Sea Karhulahti V Ro 10/10 -3 9/ 1640 1 16,0a c c 23 20'  
Uppf: Mossberg Lennart & Inger Karhulahti V Ro 10/10 -10 6/ 2140 1 15,4 c c 15 35'  
Äg: Nilsson Ove, Heby Karhulahti V Bs 26/10 -8 1/ 2140 d 9ag c c 79 100'  
**Blå**, vita ärmbindlar; vit Adielsson E S 4/2 -8 5/ 2140 d 8ag c c 35 40'  
S **Adielsson Erik** (Johansson Stig H) Ohlsson U S 13/2 -6 12/ 2140 1 15,1a c c 34 30' **C C**

<b>CRANE</b>	<b>9</b>	<b>15,1<sup>K</sup></b>	<b>14,1<sup>AM</sup></b>	<b>199 950</b>
6.br. v. e Pearsall Hanover - Global Exit e Supergill	15: 4 2-1-0 14,7a 73 500	Witasp L G	14: 10 4-3-2 14,1a 126 450	Tot: 14 6-4-2
<b>9</b> Uppf: Nylander Christer, Kovland Åg: Emmervall Madeleine, Södertälje	Witasp L S	23/12 -6 2/1 -5	7/ 2140 10/ 2140	1 16,6a 0 16,8a
<b>Blå</b> , vita ärmår; vit	Witasp L S	10/1 -4 23/1 -5	1/ 2140 3/ 2140	1 17,9 2 14,7a
Rä <b>Witasp Leif</b>	Frick K Bs	13/2 -3 7/ 2140	1 15,8	<b>c c</b> <b>c c</b> <b>c c</b> <b>c c</b> <b>c c</b> <b>c c</b>

<b>COMTE DU POMMEAU</b>	<b>10</b>	<b>*15,0<sup>M</sup></b>	<b>14,3<sup>AM</sup></b>	<b>188 700</b>
6.br. v. e Marquis du Pommeau - Heike Iron e Sugarcane Hanover	15: 2 2-0-0 17,0a 65 000	Aikio P Sä	14: 0 0-0-0 0	Tot: 13 5-0-2
<b>10</b> Uppf: Palm Lars, Tystberga Åg: T.J Fordonsservice AB, m fl (Norman P)	Djuse M Aikio P	S S	05/13 -8 05/13 -5	10/ 2650n 2/ 2140
<b>Blå</b> , ljublå/vitt lodrättfält, rev; blå	Norman P G Norman P G	Ro S	5/ 2140 2/ 2160	k 17,3 1 16,3
S <b>Norman Peter G</b>	Norman P G S	4/2 -8 1/ 2140	1 17,0ag	<b>c c</b> <b>c c</b> <b>c c</b> <b>c c</b> <b>c c</b> <b>c c</b>

<b>TAMALI WINNER</b>	<b>11</b>	<b>15,0<sup>M</sup></b>	<b>15,1<sup>AM</sup></b>	<b>199 150</b>
4.br. s. e Credit Winner - Countess Tomali e Speedy Tomali	15: 3 0-1-1 15,1a 64 200	Haugstad K Haugstad K	14: 14 1-1-2 15,3a 134 950	Tot: 17 1-2-3
<b>11</b> Uppf: Bipp Holding AB, Eskilstuna (Walmann R) Åg: LANEK AB, Strängnäs	Haugstad K Haugstad K	Ro Mp	21/11 -2 4/12 -2	5/ 2140n 5/ 2140
<b>Svart</b> , vitt axelpåhäng, stjärnor; svart	Årling T Haugstad K	S S	16/1 -4 25/1 -8	3 15,6a 2 16,3a
S <b>Årling Tino</b> (Walmann Roger)	Haugstad K S	13/2 -1 10/ 2140	4 15,1a	<b>c c</b> <b>c c</b> <b>c c</b> <b>c c</b> <b>c c</b> <b>c c</b>

<b>TE FREDDO KNICK</b>	<b>12</b>	<b>*16,7<sup>M</sup></b>	<b>*12,4<sup>AK</sup></b>	<b>14,2<sup>AM</sup></b>	<b>195 700</b>
5,ljbr. v. e Going Kronos - Icetea Knick e Turbo Thrust	15: 2 2-0-0 17,2 90 000	Bergh R Bergh R	14: 8 3-0-0 12,4a 75 700	Tot: 11 6-0-0	
<b>12</b> Uppf: Knick AB, Svedala Åg: Verrazzano AB & Snogarps Gärd AB	Bergh R Bergh R	S B	15/11 -13 12/12 -9	4/ 2140 4/ 1660	
<b>Svart</b> ; svart	Norberg J Bergh R	B B	22/12 -6 14/1 -8	1 12,4a 6/ 2640	
B <b>Bergh Robert</b>	Bergh R B	13/2 -1 5/ 3140	1 17,8	<b>c c</b> <b>c c</b> <b>c c</b> <b>c c</b> <b>c c</b> <b>c c</b>	

Turordning: 9-12-10-4-8-11-7-6-2-3-5-1

**Chansvärdering: 1-12-6-9**



# MittMedia

Arbetsblad.

Gefle Dagblad

## GÄVLETRAVET

### WINNER'S CORNER

Kretsen kring vinnande häst i samtliga lopp bjuds idag på mousserande dryck i vinnarcirkeln i samband med prisutdelningen.

### SKÖTARE MED STARTANDE HÄST

Samtliga skötare idag bjuds på hamburgare och dryck på stallfiket. Matkupong kan hämtas på inskrivningen.

### UPPMANING TILL KÖRSVENNER

Respektera skyltning för infart och utfart till/från banan. Detta är en säkerhetsfråga då ingen förväntar sig mötande häst.

LOPP
<b>7</b>
Start 15:15
Bankod 16



## Gävle Stora Pris - Gulddivisionen, Försök 3 i Meeting 2 (Final Solvalla 28 mars)



3-åriga och äldre lägst **400.001 kr**.  
**3140 m.** Autostart.  
 Pris: 150.000-75.000-37.500-19.000-12.000-  
 (8.000) kr.

Hederspris till segrande hästs ägare och hästskötare. Hederstäck och lagerkrans till segrande häst.

ODDS	1			2			3			500 M			1 500 M		
	PLATS									1 000 M			5 500 M		

<b>VERMO (US)</b>	<b>3140 :1</b>	<b>14,4<sup>M</sup></b>	<b>12,6<sup>AK</sup></b>	<b>15,6<sup>AL</sup></b>	702 830	<b>1 111 944</b>
8.br. v. e E.L.Stewart -	15: 2 1-0-0	16,0 38 000	14: 11 1-1-0	14,6a 55 350	Tot: 63 12-7-2	
J.N.Miss Thrilling e Balanced Image		Pettersson T	Ro 29/11 -8	2/ 2160	0 15,8 g	cc 77 25'
Uppf: Laakkonen Erkki, Canada		Jansson T	Ro 21/12 -4	8/ 2660	4 16,1	cc 53 35'
Äg: SM Equie AB & Hockman S & C		Kontio J	G 30/12 -3	10/ 2140	2 15,9	cc 57 25'
<b>Blå</b> , röd krage, midjeband & sömmar; röd		Jansson T	S 16/1 -9	5/ 2680	1 16,2	cc 35 30'
<b>Jansson Torbjörn</b> (Hockman Matts) a		Jansson T	S 25/1 -11	1/ 3160	6 16,0	cc 450 150' <b>C C</b>

<b>AMARU BOKO</b>	<b>2</b>	<b>13,1<sup>L</sup></b>	<b>*10,3<sup>AK</sup></b>	<b>13,7<sup>AL</sup></b>	<b>3 835 593</b>	
8.sth.br. h. e Cocktail Jet -	15: 1 0-1-0	14,3a 16 300	14: 8 5-0-0	10,8a 764 956	Tot: 42 16-5-4	
Sue Boko e Yankee Glide		Bergh R	Cm 9/3 -6	1609	7 10,8 a	- - 59 -
Uppf: Annemanna AB, Ekerö		Verbeeck J	V 22/3 -6	2700	5 13,1	- - 49 -
Äg: Ta Rygg HB, Stockholm		Bergh R	B 21/5 -1	2/ 2140	1 12,8 a	cc 11 70'
<b>Svart</b> ; s svart		Eriksson U	Ös 7/6 -11	2/ 2140n	5 12,6 a	cc 119 750'
<b>Bergh Robert</b>		Bergh R	B 6/2 -5	8/ 1640	2 14,3 a	cc 16 35' <b>C C</b>

<b>INDIGO BROLINE</b>	<b>3</b>	<b>13,2<sup>K</sup></b>	<b>11,1<sup>AK</sup></b>	<b>13,9<sup>AL</sup></b>	<b>1 836 318</b>	
10.br. v. e Yankee Glide -	15: 1 0-0-0	15,2a 0	14: 17 1-5-1	12,2a 211 370	Tot: 66 17-14-4	
Armbro Smile e Balanced Image		Sjöström C	S 12/11 -6	12/ 2140	4 13,9 a	cc 385 70'
Uppf: Broline International AB, Svenljunga		Adielsson E	S 3/12 -8	10/ 1640	5 12,2 a	cc 227 70'
Äg: Stall Gamängerna		Sjöström C	S 10/12 -7	9/ 2140	2 14,3 a	cc 150 100'
<b>Röd/vit rutig</b> , röd m blå revär; vit		Sjöström C	B 27/12 -6	4/ 2140	3 14,1 a	cc 47 50'
<b>Sjöström Claes</b>		Sjöström C	S 14/1 -9	9/ 2140	0 15,2 a	cc 415 80' <b>C C</b>

<b>ROCKY WINNER</b>	<b>4</b>	<b>*14,0<sup>M</sup></b>	<b>10,5<sup>AK</sup></b>	<b>16,8<sup>AL</sup></b>	<b>2 710 749</b>	
7.br. h. e Credit Winner -	15: 2 0-0-0	13,6a 0	14: 10 0-2-1	12,0a 197 960	Tot: 52 17-7-7	
Level Fortytwo e Arnaqueur		Westholm J	F 10/11 -8	7/ 2140n	0 15,2 a	cc 48 50'
Uppf: Svensson Ralph, Skivarp		Goop B	Ö 30/11 -9	3/ 2100	3 14,1 a	cc 18 35'
Äg: Nortronic KB, Vara		Kontio J	Ö 28/12 -7	2/ 1609	2 13,2 a	cc 110 150'
<b>Vit</b> , blått axelparti & ärmar; vit		Kontio J	Ro 10/1 -7	5/ 2640	0 16,8 ag	cc 285 150'
<b>Kontio Jorma</b> (Westholm Jörgen)		Ingves P	S 7/2 -7	10/ 2140	0 13,6 a	cc 595 250' <b>C C</b>

<b>HERR RATZPUTZ</b>	<b>5</b>	<b>14,3<sup>L</sup></b>	<b>*12,2<sup>AM</sup></b>	<b>15,2<sup>AL</sup></b>	<b>1 848 745</b>	
10.br. h. e Love You -	15: 3 0-0-1	14,3a 28 400	14: 19 0-4-3	12,4a 214 600	Tot: 95 9-15-9	
Celebrate e Lindy's Crown		Andersson P M	B 15/10 -2	2/ 2140	0 15,6 a	cc 61 70'
Uppf: Rydberg Hans & Carlsson Göran		Andersson P M	Ro 29/12 -8	1/ 2140	2 16,1 a	cc 18 20'
Äg: Thomas Lönn Trav AB, Rengsjö		Andersson P M	B 14/1 -9	2/ 1640	5 14,3 a	cc 312 70'
<b>Blå</b> , rött axelparti, röd revär; blå		Andersson P M	B 24/1 -7	1/ 2140	5 14,6 a	cc 999 150'
<b>Andersson Peter M</b> (Lönn Thomas)		Linderoth P	B 6/2 -5	7/ 1640	3 14,9 a	cc 311 35' <b>C C</b>

<b>CANDOR HALL</b>	<b>6</b>	<b>13,6<sup>M</sup></b>	<b>*12,1<sup>AK</sup></b>	<b>14,4<sup>AL</sup></b>	<b>1 521 100</b>	
7.br. v. e Adams Hall -	15: 3 1-1-1	13,5a 199 000	14: 16 5-4-3	12,1a 480 900	Tot: 62 14-12-9	
Ava Crown e Super Arnie		Goop B	Ro 5/12 -8	2/ 2140	1 14,3 a	cc 17 30'
Uppf: Elvenäs Caroline & Daniel		Goop B	S 26/12 -9	1/ 3200	1 15,3	cc 72 200'
Äg: Elvenäs Caroline, m fl		Bergh R	Ro 10/1 -5	1/ 1640	3 13,5 a	cc 50 125'
<b>Mblå</b> , guldf.midjeband, sömmar; guld		Ingves P	S 25/1 -11	3/ 3180	1 15,1 g	cc 70 150'
<b>Goop Björn</b>		Goop B	F 1/2 -9	3/ 2140v	2 15,1 a	cc 13 40' <b>C C</b>

<b>DIGITAL INK</b>	<b>7</b>	<b>*13,6<sup>L</sup></b>	<b>10,0<sup>AK</sup></b>	<b>12,9<sup>AL</sup></b>	<b>4 732 800</b>	
6.mbr. v. e Super Photo Kosmos -	15: 2 2-0-0	13,1a 400 000	14: 17 5-5-1	10,0a 1 194 500	Tot: 45 21-10-4	
Laverda des Pres e Filou du Boscaïl		Kihlström Ö	S 15/11 -11	9/ 2140	2 10,9 a	cc 44 250'
Uppf: Stefan T.Z. Melander HB, Enköping		Kihlström Ö	Mp 13/12 -7	2/ 1640	1 12,0 a	cc 17 150'
Äg: Stall T.Z. (Melander Stefan)		Kihlström Ö	S 26/12 -7	2/ 2140	1 13,2 a	cc 18 250'
<b>*Mblå</b> , gul/vita axelklaffar; mblå		Kihlström Ö	Ro 10/1 -7	7/ 2640	1 15,2 a	cc 15 150'
<b>Kihlström Örjan</b> (Melander Stefan)		Kihlström Ö	S 7/2 -7	2/ 2140	1 13,1 a	cc 13 250' <b>C C</b>

<b>JUGGLE FACE</b>	<b>8</b>	<b>13,3<sup>L</sup></b>	<b>12,4<sup>AK</sup></b>	<b>12,5<sup>AL</sup></b>	<b>5 720 887</b>	
9.fux h. e Viking Kronos -	15: 3 0-0-1	13,8a 37 500	14: 8 0-0-0	13,3a 21 700	Tot: 89 25-9-2	
Rakel Sund e Armbro Goal		Locqueux D	V 15/11 -4	2700	d -	- - 1090 -
Uppf: Kolgjini Lutfi & Svensson Anna		Kolgjini L	J 29/11 -7	7/ 2140	0 13,5 a	cc 237 150'
Äg: Lutfi Kolgjini AB, m fl		Eriksson C	J 3/1 -7	7/ 2140	3 13,8 a	cc 627 150'
<b>Blå</b> , rött axelp. hängslen & ärm; blå		Kolgjini L	V 24/1 -4	2100	d -a	- - 650 -
<b>Olsson Daniel</b> (Kolgjini Lutfi)		Vercruysse P	V 1/2 -6	2700	0 it	- - 450 - <b>C C</b>





LOPP  
**8**

**V75** **4** **V5/2**  
**TVILLING / VINNARE / PLATS**

Start 15:37 Bankod 16

**Danske Bank/WH-el/Gävle Alltransport Silverdivisionen, Försök 3 i Meeting 2**



3-åriga och äldre **400.001 - 1.500.000 kr.**  
**1640 m.** Autostart.  
Pris: 125.000-62.500-31.000-16.000-10.000-  
(7.000) kr.

Hederspris till segrande hästs ägare, körsven  
och hästskötare. Tacke till segrande häst.

ODDS	1	2	3	500 M	1500 M
TVILLING	PLATS			1000 M	5500 M

**MAGNIFIK GELJ** **1640 :1** **14,9<sup>M</sup>** **11,3<sup>AK</sup>** **1 102 350**

10,mbr. v. e Easy Lever - 15: 3 0-0-0 13,9a 18 050 Tot: 166 15-14-22

Charlotta Gelj e Another Miracle Svensson S Ro 21/12 -4 10/ 2660 0 16,7 c c 489 35'

Uppf: Gelj i Kvilleby AB Tillman J Ö 28/12 -5 11/ 2100 6 15,6a c c 946 125'

Äg: Dalton Stable Svensson S F 19/1 -8 2/ 2140 4 15,7a c c 330 35'

**Röd**, blå axelpåvit triangel, ärm; röd Svensson S Ax 31/1 -10 11/ 1640 6 14,3a c c 1443 125'

L **Svensson Sandra** (Högberg Johan) a Svensson S Ö 12/2 -7 11/ 1609n 5 13,9a c c 717 35' **C C**

**VÄSTERBO HIGHFLYER** **2** **\*13,6<sup>M</sup>** **12,0<sup>AK</sup>** **1 397 500**

7,fux v. e Look de Star - 15: 2 0-1-0 13,5a 62 500 Tot: 33 13-7-2

Västerbo Highclass e Pine Chip Redén D G 18/11 -3 9/ 2140 2 13,7a c c 30 25'

Uppf: Västerbo Stuteri AB, Heby Redén D S 3/12 -8 9/ 1640 1 12,0a c c 68 70'

Äg: Stall Zet Goop B Mp 13/12 -11 7/ 2140 0 14,2a c c 54 125'

**Brun**, sv axelpåvita hängsl; svart Jansson T B 24/1 -5 2/ 2140 0 14,2a c c 37 125'

S **Redén Daniel** a Redén D Kr 14/2 -5 3/ 2140 2 13,5a c c 49 125' **C C**

**CARAMOLE P.** **3** **15,9<sup>M</sup>** **12,0<sup>AK</sup>** **1 215 800**

12,ljbr. v. e Alf Palema - 15: 3 0-0-0 15,8a 16 200 Tot: 91 16-9-11

Hera d'Isques e Ultra Ducal Westholm J Ro 21/11 -7 4/ 2140n 0 16,0a c c 263 40'

Uppf: Planck Christina, Tidholm Westholm J Ro 5/12 -8 7/ 2140 6 15,9a c c 355 30'

Äg: Stall Ebba Britta Andersson O J Ö 4/1 -4 7/ 2100 4 16,0a c c 370 35'

**Svart**, vitt bröstb, gröna ärm; grön Andersson O J E 18/1 -8 11/ 2140t 6 17,91 c c 562 30'

Ro **Westholm Jörgen** Andersson O J Ro 30/1 -7 6/ 2140 4 15,8a c c 115 35' **C C**

**WANNABE KEMP\* (FI)** **4** **14,1<sup>M</sup>** **\*11,6<sup>AK</sup>** **967 948**

8,mbr. v. e Wildwood Express - 15: 2 0-0-0 13,9a 15 000 Tot: 56 16-6-4

Stairstepper e Muscles Yankee Kontio J G 23/10 -8 4/ 2140 1 14,1a c c 43 30'

Uppf: Kempittalli Oy, Finland Kontio J G 18/11 -3 4/ 2140 1 13,7a c c 14 25'

Äg: Nortepol Oy & Stall Timo Nurmos AB Dahlman J S 10/12 -6 4/ 2140 5 15,0a c c 59 100'

**Vit**, blått axelparti & ärm; vit Wallin T S 7/1 -8 1/ 2140 4 13,9a c c 153 60'

S **Kontio Jorma** (Nurmos Timo) Kontio J B 24/1 -5 1/ 2140 6 14,1a c c 70 125' **C C**

**REBELLION** **5** **\*16,0<sup>M</sup>** **\*12,6<sup>AK</sup>** **742 358**

6,stlbr. v. e Viking Kronos - 15: 4 0-1-1 13,8a 83 650 Tot: 41 8-5-3

Revitalize e Muscles Yankee Adielsson E B 26/11 -7 11/ 2640 0 19,0ag c c 46 70'

Uppf: AB NIAN, Älvsbyn Eriksson U B 2/1 -7 6/ 2640 4 17,4a c c 50 35'

Äg: Op's entreprenad HB, Timrå Kihlström Ö S 14/1 -10 11/ 1640 3 14,1a c c 54 60'

**Blå**, vita ärmbindlar; vit Bergh R B 24/1 -5 9/ 2140 2 13,8a c c 125 125'

B **Adielsson Erik** (Pihlström Markus) a Bergh R S 7/2 -5 1/ 2140 d u ag c c 201 220' **C C**

**HIGHSPEED CALL** **6** **\*13,9<sup>K</sup>** **\*11,0<sup>AK</sup>** **1 072 800**

7,br. v. e From Above - 15: 2 0-1-0 13,2a 79 500 Tot: 45 17-3-1

Love Call e Alf Palema Kihlström Ö Hd 8/11 -7 2/ 1640 0 13,0a c c 64 150'

Uppf: Öman Annelie, Älvsbyn Olsson D J 29/11 -10 12/ 1640 0 12,2a c c 605 125'

Äg: Pettersons Thord, m fl Jansson T G 23/12 -9 10/ 1640 1 13,0a c c 25 100'

**Blå**, röd krage, midjeband & sömmar; röd Jansson T Ro 10/1 -5 4/ 1640 2 13,2a c c 37 125'

S **Jansson Torbjörn** (Petterson Nicklas) a Jansson T S 7/2 -5 12/ 2140 5 13,9a c c 488 220' **C C**

**SANDRO MUSTANG** **7** **15,3<sup>M</sup>** **12,1<sup>AK</sup>** **1 053 200**

11,br. v. e Yankee Mustang - 15: 2 0-0-0 15,8a 3 650 Tot: 120 11-18-26

Rosanne Pam e Calpam Jansson T G 18/11 -3 3/ 2140 3 14,1a c c 388 25'

Uppf: Sundin Karl-Gustav & Erik Ohlsson U Ro 5/12 -8 9/ 2140 3 14,9a c c 362 30'

Äg: Sundin Karl-Gustav & Erik Jansson T G 30/12 -3 3/ 2140 3 16,0 c c 71 25'

**Svart**, vita staplar; vit Ohlsson U E 18/1 -8 9/ 2140t 5 17,61 c c 440 30'

**Ohlsson Ulf** (Sundin Karl-Gustav) a Jansson T Ro 30/1 -7 9/ 2140 0 15,8a c c 109 35' **C C**

**YANKEE BRODDE** **8** **14,1<sup>M</sup>** **12,5<sup>AK</sup>** **954 650**

12,br. v. e Good As Gold - 15: 2 0-1-0 15,5a 23 050 Tot: 149 6-15-27

Yvonne M. e Carlisle Åberg J-O G 18/11 -3 5/ 2140 6 14,4a c c 495 25'

Uppf: Brodda Stuteri AB, Skurup Åberg J-O Bs 8/12 -2 10/ 2140 3 15,3a c c 310 25'

Äg: Stall KuMa HB, Valbo Åberg J-O G 23/12 -9 7/ 1640 0 14,0a c c 1009 100'

**Sv**, blå fält axlar, blå/grön rev; sv Åberg J-O Bs 8/1 -8 1/ 2160 4 15,6 c c 183 35'

**Åberg Jan-Olov** (Berglund Maria) a Åberg J-O Ro 30/1 -7 5/ 2140 2 15,5a c c 77 35' **C C**

<b>FILLE JUBB</b>	<b>9</b>	<b>14,6<sup>K</sup></b>	<b>12,3<sup>AK</sup></b>	<b>402 372</b>
8,mbr. v. e Fill V - Alvena Frostie e Demilo Hanover	15: 4 0-2-0 13,9a 21 950		14: 26 1-1-4 12,3a 103 200	Tot: 83 5-10-7
9 Uppf: Broberg Ulf & Jan Äg: Stall JUBB	Olsson D S 31/12 -7		11/ 2140 5 14,8 a	c c 1607 70'
Bs <b>Blå</b> , rött axelp, hängslen & ärm; blå <b>Olsson Daniel</b> (Broberg Micael) a	Olsson D Ro 10/1 -4		8/ 2160 0 17,9 g	c c 126 25'
	Eriksson U S 19/1 -8		3/ 2140 2 16,6 a	c c 23 5'
	Nilsson R U 29/1 -5		4/ 1640v 2 15,2 a	c c 56 30'
	Ohlsson U S 11/2 -7		6/ 1640 5 13,9 a	c c 314 60'

<b>QUEASY</b>	<b>10</b>	<b>14,7<sup>K</sup></b>	<b>10,5<sup>AK</sup></b>	<b>1 435 500</b>
6,mbr. v. e Donato Hanover - Marinated Herring e Self Possessed	15: 3 1-1-0 13,7a 235 000		14: 22 4-2-5 10,5a 676 500	Tot: 52 10-6-9
10 Uppf: Menhammar Stuteri AB, Ekerö Äg: Travkompaniets Stall AB (publ), Ekerö	Kihlström Ö S 3/12 -8		2/ 1640 3 12,0 a	ø c 41 70'
*Mgrön/vit, diag.del. vit ärmrev.;mgrön <b>Kihlström Orjan</b> (Hultman Stefan)	Kihlström Ö Mp 13/12 -11		5/ 2140 0 u ag	ø c 119 125'
	Kihlström Ö Ro 10/1 -5		12/ 1640 0 14,3 a	c c 211 125'
	Kihlström Ö B 24/1 -5		4/ 2140 1 13,7 a	c c 46 125'
	Kihlström Ö S 7/2 -5		4/ 2140 2 13,7 a	ø c 118 220'

<b>COSTANTANTISOLDI*</b>	<b>11</b>	<b>14,6<sup>L</sup></b>	<b>11,4<sup>AK</sup></b>	<b>1 328 814</b>
10,br. v. e Revenue - Panda d'Este e Devil Hanover	15: 4 3-0-0 13,3a 216 891		14: 21 4-4-2 11,4a 530 221	Tot: 92 26-14-3
11 Uppf: Flower Racing HB, Malmö Äg: Versutalli, Finland	Tapani J Ta 6/12 -10		2100n 1 15,0 a	- - 110 -
* <b>Mblå</b> , guldf.midjeband, sömmar; guld <b>Goop Björn</b> (Airaksinen Risto)	Tapani J Ta 3/1 -10		1600 4 13,3 a	- - 106 -
	Airaksinen R Ve 17/1 -7		2100 1 13,6 a	- - 71 -
	Airaksinen R La 24/1 -10		2140 1 13,9 a	- - 19 -
	Airaksinen R Ta 7/2 -10		2100v 1 14,1 a	- - 14 -

<b>QUICKSILVER</b>	<b>12</b>	<b>*13,9<sup>M</sup></b>	<b>12,7<sup>AK</sup></b>	<b>912 000</b>
10,br. v. e Silver Pine - Bimini e Desert Night	15: 0 0-0-0 0		14: 20 0-0-4 14,3a 61 800	Tot: 96 15-7-14
12 Uppf: Stall Dianthus HB & Stall Lundagård HB Äg: Johansson Madelene, Gävle	Johansson M S 19/9 -8m		5/ 2160 3 15,0	c c 280 30'
<b>Sv</b> , vitt "W" i rött fält, vit ärm; sv <b>Wilhelmsson Robert</b>	Wilhelmsson R Rä 25/9 -3		1/ 2140 5 15,0 ag	ø ø 305 22'
	Johansson M Rä 13/10 -1m		5/ 1660n 4 15,7	c c 225 15'
	Johansson M S 7/11 -2m		2/ 2680 0 16,9	c c 366 30'
	Johansson M G 27/11 -1m		1/ 2140 6 17,2 a	c c 233 20'

Turordning: 11-10-6-2-4-5-9-8-7-12-1-3

Chansvärdering: 10-6-11-2

Danske

Bank

S. Skeppsbron 17, Gävle Tel: 026-456 00 00 [www.danskebank.se](http://www.danskebank.se)

# WH-el

www.wh-el.se

Gävle  
Alltransport AB

www.gavlealltransport.se

**LOPP**  
**9**

**V75** **5** **V5 / 3 / TIO** **TVILLING / VINNARE / PLATS**

Start 16:00 Bankod 16

4-åriga och äldre svenska och norska kallblodiga lägst 200.001 kr.  
2140 m. Tillägg 20 m vid vunna 900.001 kr, 40 m vid 1.700.001 kr.

Pris: 100.000-50.000-25.000-13.500-8.000- (5.000) kr. Hederspris till segrande hästs ägare och hästkötare.

ODDS	1	2	3	500 M	1500 M
TVILLING	PLATS			1 000 M	5 500 M

**NÄRBY KALABIK**

	<b>2140 :1</b>	<b>*24,3<sup>K</sup></b>	<b>25,4<sup>M</sup></b>	<b>*23,4<sup>AK</sup></b>	<b>898 972</b>
	8.br. v. e Sundbo Kravall -	15: 2 0-0-1	28,5 18 000	14: 15 1-1-1	25,2 99 511
	Ida Best N. e Troll Jahn		Eriksson P	B	14/11 -3
	Uppf: Torð Goude Konsult AB, Norrala		Eriksson P	B	6/12 -6
	Åg: Vinblad Ingrid, Korskrogen		Eriksson P	Ro	21/12 -7
	<b>Grön</b> , mgrönt lod.fält,axpart&rev; vit		Eriksson P	Ro	10/1 -9
Bs	<b>Eriksson Peter</b> (Selin Daniel) a		Eriksson U	G	23/1 -7
					20/2140 3
					25,9 a
					26,6 g
					28,1 g
					28,5 c
					25,8 a
					25,4 35'
					313 35'
					81 100'
					26 35'
					126 100'
					254 35'
					<b>C C</b>

**ALGOT ÅLJ**

	<b>2</b>	<b>*23,9<sup>K</sup></b>	<b>25,1<sup>M</sup></b>	<b>*25,1<sup>AK</sup></b>	<b>775 529</b>
	9.br. v. e Lome Elden -	15: 3 1-0-0	25,9 55 250	14: 14 3-0-1	23,9 84 800
	Solmarina e Marine Svarten		Klockar A	Ro	21/11 -5
	Uppf: Sjödin Ewa, Näsåker		Nordlund P	Ro	21/12 -7
	Åg: Klockar Angelica & Larsson Annika		Klockar A	Ro	10/1 -9
	<b>Vinröd</b> , sv/gul/sv bröstband; vinröd		Klockar A	G	23/1 -7
Ro	<b>Klockar Angelica</b> a		Klockar A	Ro	30/1 -6
					4/2160 1
					25,9 c
					29,3 c
					27,9 c
					28,3 c
					25,9 a
					25,9 c
					66 30'
					27 35'
					258 100'
					157 35'
					127 35'
					<b>C C</b>

**KRUSSE**

	<b>3</b>	<b>23,3<sup>M</sup></b>	<b>*24,9<sup>AK</sup></b>	<b>883 793</b>	
	7.sv.br. h. e Järvsöfaks -	15: 3 0-0-0	28,1 4 102	14: 13 2-2-1	23,3 221 050
	Vicke Tryck e Viggo Best		von Krusenst. M	B	14/11 -3
	Uppf: v. Krusenstierna Michael, Alsen		von Krusenst. M	B	6/12 -6
	Åg: v. Krusenstierna Michael, Alsen		von Krusenst. M	B	14/1 -7
	<b>Mörkblå</b> , gul stjarna & röda ärm; mblå		von Krusenst. M	G	23/1 -7
Ös	<b>von Krusenst. Michael</b> a		von Krusenst. M	Le	2/2 -1
					21/2140 2
					26,0 a
					u g
					27,9 a
					28,3 c
					25,9 a
					25,9 c
					70 35'
					107 100'
					33 60'
					122 35'
					56 -
					<b>C C</b>

**GRANFAKSA**

	<b>4</b>	<b>24,9<sup>K</sup></b>	<b>25,9<sup>M</sup></b>	<b>25,9<sup>AM</sup></b>	<b>844 700</b>
	12.mbr. s. e Järvsöfaks -	15: 4 0-0-0	29,5 13 000	14: 25 1-1-3	24,9 85 100
	Grana Lill e Granar		Hjort L	Ro	21/12 -7
	Uppf: Bergmans Jord & Skog AB, Gustafs		Åsberg J H	B	14/1 -7
	Åg: Hjort Linda, Bergman Doris & Lennart		Boström T	G	23/1 -9m
	<b>Blå/vit</b> , diagonalt delad, revår; blå		Hjort L	F	1/2 -8
Ro	<b>Frick Kajsa</b> (Hjort Linda) a		Hjort L	Bs	13/2 -9m
					2/2180 5
					28,2 c
					27,8 a
					30,3 g
					8 g
					29,5 c
					646 35'
					747 60'
					218 20'
					733 35'
					245 20'
					<b>C C</b>

**RASKE RUTGER**

	<b>5</b>	<b>2160 :1</b>	<b>*25,6<sup>L</sup></b>	<b>25,7<sup>M</sup></b>	<b>25,5<sup>AK</sup></b>	<b>1 008 500</b>
	11.mbr. v. e Järvsöfaks -	15: 2 1-0-1	25,7 125 000	14: 19 2-1-2	25,6 150 900	
	Mini Trollet e Troll Jahn		Sidbäck J	B	14/11 -3	
	Uppf: Olsson Olle J, Liden		Sidbäck J	B	6/12 -6	
	Åg: Jonsson Erik & Grönberg Birgitta		Sidbäck J	B	27/12 -9	
	<b>Svart</b> , gul kil och ärmbindel; svart		Sidbäck J	Ro	10/1 -9	
B	<b>Sidbäck Jessika</b> (Jonsson Erik) a		Sidbäck J	B	24/1 -6	
					4/2160 3	
					27,5 a	
					26,3 c	
					27,5 g	
					27,7 c	
					27,7 c	
					171 35'	
					485 100'	
					99 50'	
					80 100'	
					57 100'	
					<b>C C</b>	

**LÄRKAN**

	<b>6</b>	<b>2</b>	<b>23,3<sup>K</sup></b>	<b>24,3<sup>M</sup></b>	<b>24,6<sup>AK</sup></b>	<b>1 407 300</b>
	9.br. h. e Hallsta Lotus -	15: 2 0-1-0	25,3 13 500	14: 12 2-2-0	24,7 135 500	
	Lassas Travina e Troll Jahn		Ohlsson U	Bs	20/11 -11	
	Uppf: Norberg Torsten, Hemssön		Linderöth P	G	27/11 -3	
	Åg: Norberg Torsten & AB Johan Hansson		Larsson U	Ös	19/12 -8	
	<b>Vit</b> , blått axelparti & ärm; vit		Ohlsson U	Ro	10/1 -9	
H	<b>Kontio Jorma</b> (Persson Jan-Olov)		Ohlsson U	G	3/2 -3	
					1/2140 2	
					25,7 a	
					26,8 c	
					27,3 c	
					28,5 c	
					25,3 c	
					19 35'	
					64 30'	
					100 30'	
					167 100'	
					117 30'	
					<b>C C</b>	

**TYRI SVARTEN (NO)**

	<b>7</b>	<b>3</b>	<b>23,8<sup>K</sup></b>	<b>24,1<sup>M</sup></b>	<b>21,8<sup>AK</sup></b>	<b>1 570 810</b>
	14.br. v. e Spikeld -	15: 2 1-0-0	25,8 35 000	14: 19 0-3-3	24,2 129 200	
	Lilje Kråka e Eldon		Söderholm K	U	17/11 -2	
	Uppf: Lunde Lars J. & Haugen Trond		Jansson T	B	6/12 -6	
	Åg: Stall Porslin HB, Bureå		Lindqvist O A	B	27/12 -9	
	<b>Turkos</b> , vitt axelparti, 2-del ärm; vit		Jansson T	B	24/1 -6	
Sk	<b>Kihlström Örjan</b> (Paavola Karina) a		Söderholm K	Bo	8/2 -5	
					1/2180v 1	
					27,9 c	
					3 25,9 c	
					4 26,8 c	
					0 25,8 g	
					2 27,7 c	
					144 30'	
					580 100'	
					317 50'	
					332 100'	
					45 35'	
					<b>C C</b>	

**TRIPPA UN DAN**

	<b>8</b>	<b>4</b>	<b>23,5<sup>K</sup></b>	<b>25,0<sup>M</sup></b>	<b>24,5<sup>AK</sup></b>	<b>1 067 794</b>
	8.sv.br. s. e Lome Kongen -	15: 1 0-0-0	26,3 0	14: 23 4-1-2	23,5 328 701	
	Bus Märtha e Bausbring		Lindqvist O A	Le	29/11 -9	
	Uppf: Grönlund Veronica, Hjärap		Lindqvist O A	B	12/12 -10	
	Åg: Grönlund Kerstin & Johansson Jonny		Karlsson V	Ös	19/12 -8	
	<b>Vit</b> , blå/röda vinklar, blå ärm; vit		Lindqvist O A	F	1/2 -8	
Ös	<b>Lindqvist Ove A</b> (Eriksson Jan-Ivan)		Eriksson A	Ös	9/2 -km	
					4/2140t k	
					24,9 ag	
					11 g	
					28,2 g	
					26,3 c	
					33,6 -	
					91 -	
					21 25'	
					122 30'	
					54 35'	
					<b>C C</b>	

**VINGBO STJÄRN**

		<b>5</b>	<b>22,6<sup>K</sup></b>	<b>24,0<sup>M</sup></b>	<b>21,4<sup>AK</sup></b>		<b>1 627 049</b>
	14,svbr. v. e Rolex K. -	15: 2 0-0-0	25,8 3 650	14: 7 0-0-1	24,9 22 300		Tot: 145 21-21-21
	Ely G. e Dally Sjurson		Kontio J	B	6/12 -6	5/ 2660	0 27,1
<b>9</b>	Uppf: Vingbo Trav & Dressyr HB, Heby		Eriksson Å E	Bs	18/12 -8	3/ 2180	5 27,2
	Åg: Eriksson Åsa E & Ekman Rolf		Eriksson Å E	B	27/12 -9	1/ 2680	0 27,1
	<b>Mblå</b> , guldf. midjeband, sömmar; guld		Kihlström Ö	B	24/1 -6	3/ 2180	0 26,1
Ro	<b>Goop Björn</b> (Eriksson Åsa E) a		Eriksson Å E	G	3/2 -3	2/ 2160	5 25,8

**FESETH NILS (NO)**

		<b>6</b>	<b>24,4<sup>M</sup></b>	<b>*24,6<sup>AK</sup></b>		<b>1 118 093</b>	
	13,svbr. v. e Järvsöfaks -	15: 1 0-0-0	25,1 4 300	14: 21 0-1-1	24,8 72 350		
	Slogum Pippi e Elding		Olsen J O	G	27/11 -3	4/ 2140	5 26,9
<b>10</b>	Uppf: Bekken Eystein, Norge		Olsen J O	B	6/12 -6	3/ 2660	0 27,4
	Åg: Edvinsson Hanna, Forsa		Edvinsson H	Bs	18/12 -8	1/ 2180	0 28,0
	<b>Blå</b> , guldf. vit vinkel; blå		Eriksson U	B	27/12 -9	1/ 2660	0 28,2
H	<b>Olsen Jan Ove</b> (Edvinsson Hanna) lä		Olsen J O	F	1/2 -8	2/ 1680v	5 25,1

**HULTE MAGNUS**

		<b>7</b>	<b>22,6<sup>M</sup></b>	<b>22,1<sup>AK</sup></b>		<b>1 641 800</b>	
	8,sv. h. e Lome Elden -	15: 0 0-0-0	0	14: 13 2-3-3	22,6 440 300		
	Ösangets Svala e Alm Svarten		Kontio J	Bs	15/8 -8	1/ 2640	d 5g
<b>11</b>	Uppf: Jonsson Leif, Bergsjö		Kontio J	B	30/8 -7	1/ 2640	2 23,7a
	Åg: St.Hulte KB, Bergsjö Glas HB & Wera HB		Kontio J	F	13/9 -10	2/ 2140	4 22,6a
	<b>Svart</b> , vita staplar; vit		Ohlsson U	B	15/10 -8	9/ 2160	1 24,4
H	<b>Ohlsson Ulf</b> (Jonsson Leif) a		Linderoth P	B	31/10 -5	7/ 2140	3 24,5a

**MEL ODIN**

		<b>8</b>	<b>22,4<sup>K</sup></b>	<b>22,9<sup>M</sup></b>	<b>21,7<sup>AK</sup></b>		<b>1 544 000</b>
	9,mbr. h. e Moe Odin -	15: 0 0-0-0	0	14: 14 2-5-0	22,4 229 800		Tot: 63 16-16-8
	Groa e Rappello		Melander M	B	31/10 -5	9/ 2140	2 24,2a
<b>12</b>	Uppf: Melander Micael & Kristina		Melander M	Ös	4/11 -1	3/ 1680t	1 26,5
	Åg: Easy KB, Uppsala		Melander M	U	17/11 -2	2/ 2140	2 26,6
	<b>Blå</b> , röda axellaffar; mblå		Melander M	B	6/12 -6	4/ 2660	1 25,4
D	<b>Melander Micael</b>		Melander M	B	27/12 -9	2/ 2680	2 26,5

**STAMPING**

		<b>2180 :1</b>	<b>23,1<sup>M</sup></b>	<b>20,2<sup>AK</sup></b>		<b>3 119 200</b>	
	15,mbr. v. e Järvsöfaks -	15: 2 1-0-1	24,8 108 500	14: 13 3-0-1	24,1 272 200		
	Tok Tora e Slogum Tor		Sikberg F	G	27/11 -3	1/ 2180	3 25,2
<b>13</b>	Uppf: Stall Schön HB, Järvsö		Sikberg F	B	6/12 -6	4/ 2680	7 25,6
	Åg: Louhelainen Heino & Evenson Anders		Sikberg F	Bs	18/12 -8	1/ 2200	6 26,5
	<b>Vinröd</b> , vit kil; vinröd		Sikberg F	B	24/1 -6	4/ 2180	1 24,8
Bs	<b>Sikberg Fredrik</b> (Louhelainen Heino) a		Sikberg F	G	3/2 -3	3/ 2160	3 24,9

**GULI JÄRVEN**

		<b>2</b>	<b>22,7<sup>K</sup></b>	<b>23,2<sup>M</sup></b>	<b>23,0<sup>AM</sup></b>		<b>1 918 067</b>
	8,svbr. h. e Järvsöfaks -	15: 2 1-1-0	24,4 80 000	14: 23 3-6-1	22,7 282 800		Tot: 84 18-18-8
	Terneby e Elding		Persson J-O	B	6/12 -6	3/ 2680	6 25,5
<b>14</b>	Uppf: Andersson F & HB Anderssons Hästar		Persson J-O	Bs	18/12 -8	2/ 2180	2 25,9
	Åg: Hålsinge Trav AB (Persson J-O), m fl		Persson J-O	B	27/12 -9	6/ 2680	3 26,6
	<b>Blå</b> , röd krage, midjeband & sömmar; röd		Ohlsson U	B	24/1 -6	2/ 2180	2 24,9
H	<b>Jansson Torbjörn</b> (Persson Jan-Olov)		Persson J-O	G	3/2 -3	4/ 2160	1 24,4

Turordning: 11-12-5-14-13-7-1-6-2-8-3-4-10-9

**Chansvärdering: 11-12-1-2**



## ANDELSSPEL

**KÖP Gävletravets vassa andelssystem.**

Andelar i både V4- och V75-system säljs i totohallen för **50 kr** per V4-andel och **100 kr** per V75-andel. Sportchefen Mathias Gustafsson erbjuder både V4- och V75-system.



### ÄR DET DAGS ATT TA KLIVET IN I VINNARCIRKELN?



*Hej! Jag heter Lars Karlsson och är hästagaransvarig på Gävletravet. Jag hjälper gärna till om du har frågor om hästägande eller om du vill komma i kontakt med någon av våra tränare som har häst till salu.*

Telefon: 076-319 10 77

E-post: lars893@gmail.com





3-åriga och äldre svenska 200.001 - 400.000 kr.  
2640 m. Autostart.

Pris: 100.000-50.000-25.000-13.500-8.000-(5.000) kr. Hederspris till segrande hästs ägare, körsven och hästskötare. Tacke till segrande häst.

ODDS	1	2	3	500 M	1 500 M
TVILLING	PLATS			1 000 M	5 500 M

**GOLDWIN** **2640 :1** **17,1<sup>M</sup>** \*14,2<sup>AK</sup> \*15,5<sup>AL</sup> **390 750**

6.br. v. e Good As Gold - 15: 3 2-0-0 15,5a 111 750 Tot: 35 9-5-0  
Winoona e Choctaw Brave Hedqvist P E 7/12 -6 11/ 1640n 1 14,3a cc 40 30'  
Uppf: Bergqvist Kerstin & Jonny Erlandsson T Å 20/12 -8 7/ 2140 0 15,2a cc 313 100'  
Äg: Bergqvist Kerstin & Jonny Erlandsson T Bs 8/1 -3 2/ 2640 4 17,4a cc 24 35'  
**Mblå**, gula hängslen, vita fält; mblå Lennartsson P S 28/1 -9 8/ 2640 1 15,5a cc 546 80'  
**Wallin Tony** (Bergqvist Jonny) a Wallin T E 10/2 -3 6/ 2640 1 16,7a cc 23 25' **C C**

**LEIF** **2** **16,3<sup>M</sup>** **12,9<sup>AM</sup>** \*15,6<sup>AL</sup> **322 700**

5.ljbr. v. e Ken Warkentin - 15: 2 1-0-0 13,7a 100 000 Tot: 20 7-0-1  
Nova Lavec e Love You Johansson H B 16/12 -8 4/ 2640 1 15,6a cc 21 20'  
Uppf: Travtränare Svante Båth AB, Kovland Berglin O B 27/12 -4 1/ 2140 1 15,5ag cc 11 30'  
Äg: Olof Brodin AB & Snogarps Gärd AB Berglin O B 27/12 -10 1/ 2160 0 16,9 cc 17 80'  
**Turkos**, vitt axelparti, 2-del ärm; vit Adielsson E S 25/1 -5 10/ 1640 1 13,7a cc 29 100'  
**Kihlström Örjan** (Båth Svante) Adielsson E S 7/2 -3 4/ 2140 d uag 23 30' **C C**

**FIGARO'S DREAM** **3** **16,7<sup>M</sup>** **12,7<sup>AK</sup>** **15,3<sup>AL</sup>** **252 200**

6.br. v. e Offshore Dream - 15: 3 0-1-2 13,9a 51 500 Tot: 27 4-4-4  
Blitzi Kim e Florida Pro Lindblom Å S 26/11 -11 6/ 2140 1 15,7a cc 180 30'  
Uppf: Theil Tomas, Mantorp Lindblom Å Ö 28/12 -6 4/ 2100 3 15,5a cc 189 100'  
Äg: Hammab AB, Örebro Lindblom Å S 7/1 -2 3/ 2640 2 15,3a cc 23 100'  
**Svart**, ljusblå stjärnor; svart Kontio J S 25/1 -5 7/ 1640 3 13,9a cc 76 100'  
**Lindblom Åke** Lindblom Å S 6/2 -5 10/ 2640 3 15,9a cc 39 30' **C C**

**READY FOR MORE** **4** \*16,9<sup>M</sup> **14,0<sup>AM</sup>** \*15,2<sup>AL</sup> **270 500**

5.svbr. v. e Ready Cash - 15: 2 2-0-0 15,1a 100 000 Tot: 10 6-2-0  
B.Glorious e Smok'n Lantern Svanstedt A Ö 27/3 -5 10/ 2100 2 15,7a cc 38 30'  
Uppf: Oscarsson J, S, K & N Svanstedt A E 12/4 -11 4/ 2640 4 15,3a cc 71 100'  
Äg: Håkan Anderssons i Sundsvall AB Svanstedt A Å 15/5 -7 8/ 2140 0 14,0a cc 419 70'  
**Svart**, vita staplar; vit Ohlsson U S 7/1 -2 10/ 2640 1 15,2a cc 30 40'  
**Ohlsson Ulf** (Liljedahl Reijo) Ohlsson U S 4/2 -9 9/ 2140 1 15,1a cc 15 60' **C C**

**USAIN HENNA** **5** \*14,8<sup>M</sup> **12,9<sup>AK</sup>** **14,3<sup>AL</sup>** **373 750**

5.br. h. e Super Light - 15: 2 1-0-0 15,3 30 000 Tot: 29 6-3-4  
Kassandra Kuron e Gidde Palema Svanberg O Hd 8/11 -6 11/ 2140 0 14,5a cc 199 100'  
Uppf: Hyllysjö Sigvard, Stångå Svanberg O Kr 28/11 -8 10/ 2140 1 13,0a 53 100'  
Äg: Stall Henna Svanberg O Mp 13/12 -10 9/ 2140 3 14,9a 42 100'  
**Sv**, grön/vit/grön vinkel,grön ärm;grön Svanberg O S 25/1 -11 7/ 3140 d 15g cc 305 150'  
**Svanberg Oskar** Svanberg O Mp 2/2 -5 7/ 2160 1 15,3 cc 14 30' **C C**

**JOHAN ROC** **6** **15,0<sup>L</sup>** **12,0<sup>AK</sup>** **15,8<sup>AL</sup>** **358 600**

6.br. h. e Scarlet Knight - 15: 1 1-0-0 13,7a 30 000 Tot: 19 5-5-3  
Singing Tribute e Giant Force Goop B F 22/9 -3 10/ 1640 3 13,0a cc 24 30'  
Uppf: Högtorps Gärd AB, Stjärnhov Goop B F 13/10 -3 2/ 2140 1 14,4a cc 41 30'  
Äg: Högtorps Gärd AB, Stjärnhov Goop B Ax 28/10 -6 9/ 1640 0 14,8a cc 39 30'  
**Mblå**, guldf.midjeband, sömmar; guld Goop B Å 25/12 -3 4/ 2140 2 16,3 cc 39 35'  
**Goop Björn** Goop B F 1/2 -4 6/ 1640v 1 13,7a cc 38 30' **C C**

**RUFUS S.F.** **7** \*15,6<sup>M</sup> **14,0<sup>AK</sup>** **15,8<sup>AL</sup>** **264 700**

5.svbr. v. e Make it Happen - 15: 2 0-1-0 14,0a 27 000 Tot: 13 6-2-2  
Mimosa Brick e Super Arnie Witasp L Rå 21/10 -3 10/ 2140 3 16,4a cc 17 15'  
Uppf: Falk-Sellidj Liselotte, Sellidj M & V Witasp L Ro 9/12 -4 1/ 2640 3 15,9 cc 29 25'  
Äg: Stall Lomuphro AB, Malmköping Witasp L G 23/12 -13 1/ 2640 1 16,1 cc 57 125'  
**Blå**, gul/vitt bröstband; gul Witasp L Ro 10/1 -10 11/ 2640 4 15,8a cc 93 100'  
**Witasp Leif** Witasp L S 23/1 -1 7/ 1640 2 14,0a cc 25 30' **C C**

**LET'SDANCE AMERICA** **8** **18,3<sup>K</sup>** **13,3<sup>AK</sup>** **16,9<sup>AL</sup>** **310 357**

5.br. s. e Deweycheatumnhowe - 15: 2 1-1-0 15,1a 57 000 Tot: 31 3-5-4  
Dance of Joy e Malabar Man Kontio J F 10/11 -4 7/ 2140n 5 17,4ag 81 35'  
Uppf: Eriksson Ulf & Koljini Lulzim Nyström C S 5/12 -3 1/ 2140 1 16,2a cc 203 20'  
Äg: St Brudsporren HB & AB Örebro Rörmont. Kontio J S 12/12 -3 7/ 1640 3 15,1a cc 199 30'  
**Vit**, blått axelparti & ärmar; vit Kontio J S 2/1 -6 6/ 2140 1 16,4a cc 29 30'  
**Kontio Jorma** (Nurmos Timo) Kontio J S 4/2 -3 7/ 2140 2 15,1a cc 35 60' **C C**

<b>MR JÄGER</b>	<b>9</b>	<b>*15,8<sup>M</sup></b>	<b>14,4<sup>AM</sup></b>	<b>15,6<sup>AL</sup></b>	<b>221 950</b>
6.br. v. e Gentle Star - Penny Simb e Alf Palema	15: 2 0-0-0	14,4a 25 000	14: 21 3-5-1	14,4a 155 350	Tot: 36 3-6-3
		Lennartsson P	E	25/11 -10	7/ 2140 1 15,8 c ∅ 16 20'
<b>9</b> Uppf: Jägerup Katrin & Johan		Lennartsson P	S	17/12 -6	4/ 2640 1 15,6a ∅ ∅ 86 40'
Åg: Jägerup Katrin & Johan		Lennartsson P	O	28/12 -6	12/ 2100 4 15,7a c c 385 100'
<b>Sv</b> , blått axp & fält, vita sömmar; sv		Lennartsson P	B	24/1 -8	3/ 2640 5 16,1a c c 91 100'
<b>Lennartsson Per</b>		Kontio J	S	7/2 -8	1/ 2140 5 14,4a c ∅ 520 200'

<b>VÄSTERBO CARRERA</b>	<b>10</b>	<b>*15,5<sup>M</sup></b>	<b>*15,2<sup>AL</sup></b>	<b>261 000</b>	
4.br. v. e Super Arnie - Roses are Red e Ever Jet	15: 2 1-0-1	15,2a 54 000	14: 17 2-3-2	15,5a 207 000	
		Eriksson U	S	26/11 -4	7/ 2140 8 19,1 ag c c 50 50'
<b>10</b> Uppf: Västerbo Stuteri AB, Heby		Eriksson U	Bs	8/12 -4	1/ 2660 0 17,1 g c c 29 25'
Åg: Hellström J, Jakobsson Krister, m fl		Ohlsson U	B	27/12 -7	1/ 2160 1 15,5 c c 79 50'
<b>Röd</b> , vita axelklaffar, ärmrevärer; röd		Ohlsson U	S	21/1 -10	9/ 2140 3 15,7a c c 71 80'
<b>Eriksson Sören</b> (Jakobsson Krister)		Eriksson S	Bs	13/2 -7	5/ 2640 1 15,2a c c 55 35'

<b>MOCKINGBIRD FACE</b>	<b>11</b>	<b>*15,6<sup>L</sup></b>	<b>15,3<sup>AM</sup></b>	<b>*15,6<sup>AL</sup></b>	<b>222 163</b>
6.fux v. e Offshore Dream - Gentry d'Ombree e Axe des Sarts	15: 3 1-0-0	15,7a 43 500	14: 14 5-2-4	15,3a 152 500	Tot: 32 9-3-5
		Bergh R	G	23/12 -3	9/ 2140 2 15,7a c c 26 30'
<b>11</b> Uppf: Kolgijini Lutfi & Svensson Anna		Jansson T	O	28/12 -4	6/ 2680 1 17,4 c c 17 25'
Åg: Lindqvist Marina, Umeå		Jansson T	J	3/1 -6	1/ 2640 4 16,4a c ∅ 81 100'
<b>Blå</b> , röd krage, midjeband & sömmar; röd		Jansson T	B	24/1 -8	4/ 2640 0 16,4a c c 115 100'
<b>Jansson Torbjörn</b> (Bergh Robert)		Bergh R	S	6/2 -5	6/ 2640 1 15,7a c c 40 30'

<b>JETHRO TULL</b>	<b>12</b>	<b>*15,0<sup>M</sup></b>	<b>13,2<sup>AK</sup></b>	<b>15,2<sup>AL</sup></b>	<b>357 000</b>
6,mbr. v. e Super Arnie - Tiffany Label e Meadow Road	15: 3 0-1-0	14,2a 67 800	14: 4 1-1-0	13,2a 44 700	Tot: 20 5-3-1
		Jansson T	Mp	13/12 -4	1/ 2160 1 15,0 c ∅ 58 30'
<b>12</b> Uppf: Helin Eva-Lena & Olsson Bengt		Bergh R	B	22/12 -8	5/ 1640 2 13,2a c c 20 20'
Åg: Lotus Maskin & Transport AB, Rönninge		Eriksson M	J	3/1 -8	7/ 2140 2 14,2a ∅ ∅ 95 100'
<b>Svart</b> ; ; svart		Jansson T	B	24/1 -11	1/ 2140 4 14,5a c c 71 100'
<b>Bergh Robert</b>		Pettersson T	Bs	13/2 -7	8/ 2640 5 15,8a c c 65 35'

Turordning: 2-1-7-5-4-3-10-8-12-6-9-11

**Chansvärdering: 4-5-10-1**

# Alla har rätt till en säker arbetsplats!



## JACKPOT INFORMATION

En eventuell Jackpot på Gävle lördag 21 februari går till V75 på Halmstad lördag 28 februari.

**GÄVLETRAVET**

### STORA BANAN STÄNGD INFÖR V75

Inför V75-tävlingarna lördag 21 februari är stora banan och alla gäststallar stängda hela dagen fredag 20 februari.



3-åriga och äldre **400.001 - 800.000 kr.**  
**2140 m. Autostart.**

Pris: **110.000-55.000-27.500-14.500-9.000-**  
**(6.000) kr. Hederspris till segrande hästs**  
**ägare och hästkötare.**

ODDS	1	2	3	500 M	1500 M
TVILLING	PLATS			1 000 M	5 500 M

**VENKATESH** **2140 : 1** **13,0<sup>M</sup>** **12,7<sup>AK</sup>** **12,9<sup>AM</sup>** **688 500**

6.fux v. e Varenne - 15: 4 0-2-0 13,6a 67 500 Tot: 29 8-6-0

**1** Honey Face e Viking Kronos Kihlström Ö S 7/1 -10 12/ 2640 6 15,1 a c c 32 80'

Uppf: Am Bloodstock II AB, Halmstad Kihlström Ö A 17/1 -10 6/ 2640 0 16,4 a c c 103 110'

Äg: Stall Optergini Kihlström Ö S 28/1 -10 12/ 2140 2 13,8 a c c 29 80'

**\*Gul, blåa streck, gula ärmår; gul** Svensson Å S 4/2 -km 3/ 2140 k 19,4 - - gdk

S **Kihlström Örjan** (Hultman Stefan) Kihlström Ö S 11/2 -8 12/ 2140 2 13,6 a c c 19 60' **C C**

**SUPER OTTO** **2** **14,6<sup>M</sup>** **12,0<sup>AK</sup>** **13,2<sup>AM</sup>** **709 750**

6.br. v. e Super Photo Kosmos - 15: 3 1-0-1 13,6a 130 000 Tot: 58 4-14-6

**2** Havanna Julia e Harrys Bar Haugstad K S 17/12 -7 12/ 1640 0 13,6 a ø c 116 70'

Uppf: Stall Primula AB, Stockholm Haugstad K Ö 28/12 -8 1/ 2609 2 15,4 a c c 103 110'

Äg: Stall Primula AB, Stockholm Haugstad K Ro 10/1 -11 5/ 2140 0 14,9 a c c 138 110'

**Sv, blått axp & fält, vita sömmar; sv** Lennartsson P S 28/1 -10 11/ 2140 1 13,6 a ø c 69 80'

S **Lennartsson Per** (Lundström Catarina) Haugstad K S 7/2 -10 7/ 2140 3 14,1 a ø c 161 200' **C C**

**ELLES W.FILL** **3** **14,9<sup>M</sup>** **11,5<sup>AK</sup>** **14,5<sup>AM</sup>** **678 250**

7.mbr. v. e Fill V - 15: 5 2-1-0 14,3a 95 300 Tot: 55 10-5-7

**3** Elles W.Lolita e Rapido Claesson T B 2/1 -7 10/ 2640 1 17,2 a c c 208 35'

Uppf: Bewäl AB, Kvisleby Claesson T B 14/1 -9 1/ 1640 6 14,3 a c c 472 70'

Äg: Claesson A, Thomas & M, Wedin, Enström Jansson T B 24/1 -10 1/ 1640 5 14,5 a c c 75 110'

**Röd, blått axp., lod.fält& ärmrev.;vit** Eriksson U B 6/2 -3 7/ 2140 2 15,6 a c c 104 35'

B **Eriksson Ulf** (Claesson Thomas) Eriksson U Bs 13/2 -5 6/ 2140 1 16,3 c c 26 30' **C C**

**CERTIFICATION** **4** **15,7<sup>M</sup>** **12,8<sup>AK</sup>** **13,7<sup>AM</sup>** **576 100**

7.mbr. v. e Gigant Neo - 15: 3 1-1-1 13,7a 200 000 Tot: 54 10-6-3

**4** Pistache du Vivier e Defi d'Aunou Pedersen F S 5/12 -5 1/ 2640 1 14,9 a c c 33 30'

Uppf: Stefan T.Z. Melander HB, Enköping Pedersen F Mp 13/12 -10 6/ 2140 5 15,0 a c c 74 100'

Äg: Bifirma Kapplöpningsbyrå Pedersen F Ro 10/1 -10 1/ 2640 2 15,5 a c c 45 100'

**Blå, vita ärmbindlar; vit** Pedersen F S 25/1 -10 2/ 2140 1 14,1 a c c 46 100'

Ro **Adielsson Erik** (Pedersen Fredrik) Pedersen F S 7/2 -6 1/ 2140 3 13,7 a c c 251 200' **C C**

**BOLT BOKO** **5** **\*14,6<sup>M</sup>** **11,9<sup>AK</sup>** **14,4<sup>AM</sup>** **693 708**

7.br. v. e Express It - 15: 3 2-1-0 15,0 248 500 Tot: 41 12-6-5

**5** Meadowbranch Helga e Prakas Lindegren E S 12/12 -4 9/ 2140 4 15,0 a ø ø 285 30'

Uppf: Annemanna AB, Ekerö Lindegren E G 23/12 -7 4/ 2140 0 15,6 a c c 318 100'

Äg: AC Ställningsmontage Forsmark AB Ohlsson U Bs 8/1 -8 1/ 2140 1 16,1 ø ø 16 35'

**Svart, ; svart** Lindegren E Bs 21/1 -2 2/ 2160 2 15,6 c c 90 30'

S **Bergh Robert** (Lindegren Erik) Ingves P S 7/2 -11 7/ 2140 1 15,0 ø ø 331 200' **C C**

**QUITEANOTHERSTORY** **6** **\*13,4<sup>M</sup>** **12,2<sup>AK</sup>** **13,2<sup>AM</sup>** **631 350**

6.br. s. e Varenne - 15: 3 1-2-0 13,7a 109 000 Tot: 51 8-9-4

**6** Averynattiegirli e San Pellegrino Haugstad K Mp 1/12 -7 1/ 1640 5 13,7 a ø c 45 30'

Uppf: Menhammar Stuteri AB, Ekerö Haugstad K E 16/12 -3 5/ 2140 1 14,8 a c c 33 30'

Äg: Stall Tempelbröderna HB, Rönninge Kihlström Ö S 14/1 -7 2/ 2140 1 14,9 a ø c 46 60'

**Svart, vitt axelp&hängstjärnor; svart** Kihlström Ö E 27/1 -7 2/ 2140 2 15,0 a c c 20 30'

S **Ärling Tino** (Walmann Roger) Kihlström Ö S 11/2 -10 9/ 1640 2 13,7 a ø ø 41 80' **C C**

**MERCURY BROLINE** **7** **\*14,4<sup>M</sup>** **12,6<sup>AM</sup>** **655 800**

6.mbr. v. e Lindy Lane - 15: 3 0-1-2 14,3a 56 900 Tot: 54 7-6-9

**7** Warrawee Anken e Balanced Image Haugstad K Ö 11/12 -7 3/ 1609 1 13,9 a c c 61 30'

Uppf: Broline International AB, Svenljunga Haugstad K Ö 28/12 -3 4/ 2140 5 16,3 a c c 41 30'

Äg: Rosmottrav KB, Vara Haugstad K S 8/1 -10 9/ 2640 2 14,8 a c c 283 80'

**Svart, grön axp/hängsl, ärm; svart** Haugstad K Mp 22/1 -3 1/ 2140 3 14,7 a c c 44 25'

S **Haugstad Kenneth** (Walmann Roger) Haugstad K S 11/2 -8 4/ 2140 3 14,3 a ø c 56 60' **C C**

**FINISH FUTURE** **8** **14,5<sup>M</sup>** **12,7<sup>AM</sup>** **798 750**

6.br. h. e Finish - 15: 3 0-2-0 14,0a 82 000 Tot: 40 10-4-5

**8** Fine Fabric e Sugarcane Hanover Kontio J Mp 13/12 -5 3/ 2140 1 13,7 a ø c 131 110'

Uppf: Mitos Förvaltnings AB, Stockholm Goop B S 26/12 -11 8/ 2140 0 14,5 a c c 228 200'

Äg: Stall Tre Ess Kontio J S 14/1 -10 9/ 1640 2 14,0 a c c 52 60'

**\*Vintröd, tre SSS i vitt; vlnröd** Kontio J B 24/1 -10 7/ 1640 2 14,1 a c c 37 110'

S **Jakobsson Magnus** (Nurmos Timo) Kontio J S 7/2 -10 1/ 2140 0 14,3 a ø ø 134 200' **C C**



<b>EXTREME LUCA* (FI)</b>	<b>9</b>	<b>14,4<sup>M</sup></b>	<b>14,1<sup>AM</sup></b>		<b>595 628</b>
5.br. h. e Uronometro - Fresco's Winner e Credit Winner	15: 2 2-0-0	14,5a 51 753	14: 19 9-3-2	14,1a 507 177	Tot: 24 14-3-2
Uppf: Finsk Uppfödare		Moilanen A	Åo 29/11 -10	2100 3	15,0a - - 63 -
Äg: KaimaCom Oy, Finland		Moilanen A	Ku 13/12 -9	2600 1	15,5a - - 39 -
<b>Vit</b> , blått axelparti & ärmar; vit		Moilanen A	Ul 27/12 -9	2100 1	16,1a - - 42 -
<b>Kontio Jorma</b> (Suuronen Seppo)		Moilanen A	Ve 21/1 -6	2100 1	14,5a - - 30 -
		Moilanen A	Ve 11/2 -8	2100 1	14,7a - - 14 -

<b>PEDRO BI* (IT)</b>	<b>10</b>	<b>13,9<sup>M</sup></b>	<b>09,8<sup>AK</sup></b>	<b>12,1<sup>AM</sup></b>	<b>715 035</b>
6.br. v. e Pine Chip - Ida Grandi e Toss Out	15: 3 1-0-0	12,6a 94 500	14: 15 2-5-3	09,8a 397 000	Tot: 29 9-5-6
Uppf: Az. Agr. Biasuzzi, Italien		Kontio J	Å 20/12 -11	6/ 2140 3	13,7a $\emptyset$ $\emptyset$ 127 110'
Äg: Az. Agr. Biasuzzi, Italien		Ohlsson U	S 31/12 -9	3/ 2140 3	14,3a <b>cc</b> 45 70'
<b>Svart</b> , vita staplar; vit		Ohlsson U	Ro 10/1 -11	4/ 2140 4	14,6a <b>cc</b> 62 110'
<b>Ohlsson Ulf</b> (Liljedahl Reijo)		Ohlsson U	S 21/1 -7	3/ 1640 1	12,6a <b>cc</b> 20 80'
		Linderoth P	S 7/2 -10	12/ 2140 0	14,8a $\emptyset$ <b>cc</b> 835 200'

<b>TWITTER</b>	<b>11</b>	<b>*15,4<sup>M</sup></b>	<b>11,2<sup>AK</sup></b>	<b>*13,1<sup>AM</sup></b>	<b>758 306</b>
6.ljbr. v. e Offshore Dream - Face for Ever e Viking Kronos	15: 2 1-0-0	14,8a 70 000	14: 4 2-1-0	12,4a 152 000	Tot: 29 10-6-2
Uppf: Goop Annika & Uvabäck Staffan		Goop B	E 1/11 -2	7/ 2140 2	14,3a <b>cc</b> 54 25'
Äg: Stall Goop AB & Silkstone HB		Goop B	S 12/11 -9	11/ 1640 0	12,4a <b>cc</b> 65 70'
<b>Blå</b> , guldf. midjeband, sömmar; guld		Goop B	Ax 30/12 -7	9/ 2640 1	16,3 <b>cc</b> 29 30'
<b>Goop Björn</b>		Takter J	Ro 10/1 -11	2/ 2140 0	14,8ag <b>cc</b> 104 110'
		Goop B	Å 28/1 -2	3/ 2140 1	16,3a <b>cc</b> 21 70'

<b>VACQUEYRAS</b>	<b>12</b>	<b>19,3<sup>M</sup></b>	<b>12,4<sup>AM</sup></b>		<b>671 379</b>
6.br. v. e Dream Vacation - Tropic Heat e Sugarcane	15: 2 1-0-0	14,5a 80 000	14: 18 2-1-4	12,4a 265 457	Tot: 42 10-1-5
Uppf: Ahi Pieter & Sandberg		Jansson T	B 7/11 -10	9/ 2100 3	15,0a - - 236 -
Äg: Stall Tunbodarna		Jansson T	F 1/12 -10	4/ 2100 0	12,2a $\emptyset$ <b>cc</b> 48 100'
<b>Blå</b> , röd krage, midjeband, sömmar; röd		Jansson T	E 1/12 -10	5/ 2100 5	13,8a <b>cc</b> 733 250'
<b>Jansson Torbjörn</b> (Åhlund Thomas) a		Jansson T	Å 7/11 -10	7/ 2640 1	17,5a $\emptyset$ <b>cc</b> 32 80'
		Jansson T	Å 17/1 -10	9/ 2640 0	15,9a <b>cc</b> 62 110'

Turordning: 9-5-4-8-2-6-10-11-12-3-1-7

Chansvärdering: 2-9-8-5

# SÅ RÄKNAR DU UT VINSTEN PÅ V75

## Vid 7 rätt – antal rader med 6 och 5 rätt

### Antal sexor

Summera antalet streck på kupongen och subtrahera med 7 så får du fram antalet rader med 6 rätt.

Exempel: 360 rader

Avd	Streck	Minus	=
1	5	-1	4
2	4	-1	3
3	3	-1	2
4	1	-1	0
5	2	-1	1
6	3	-1	2
7	1	-1	0
<b>Totalt</b>	<b>19</b>	<b>-7</b>	<b>12</b>

Antal 6:or = 12 st.

## Vid 6 rätt – antal rader med 6 och 5 rätt

### Antal sexor

Du har lika många sexor som du har streck i det lopp som du missade i.

### Antal femmor

Summera antalet streck i de

lopp där du prickat in rätt vinnare och sub-trahera med 6.

Multiplitera sedan med antalet streck i det lopp som du missade i.

### Antal femmor

Minska antalet streck i varje lopp med 1 och multiplicera sedan det antalet med antalet i varje annat lopp.

Exempel: 360 rader

Avd	Streck	Minus	Uträkning	Summa
1	5	-1	4 x (3+2+0+1+2+0)	=32
2	4	-1	3 x (2+0+1+2+0)	=15
3	3	-1	2 x (0+1+2+0)	= 6
4	1	-1	0 x (1+2+0)	= 0
5	2	-1	1 x (2+0)	= 2
6	3	-1	2 x (0)	= 0
7	1	-1	0 x (0)	= 0
<b>Totalt</b>				<b>=55</b>

Antal 5:or = 55 st.

## Vid 5 rätt – antal rader med 5 rätt

### Antal femmor

Multiplitera antalet streck i de två lopp du missade i.



Svenska och norska kallblodiga **105.001 - 205.000** kr.  
2140 m. Autostart.

Pris: 25.000-12.000-7.000-4.700-3.100-2.300(2.300) kr. Hederspris till segrande hästs ägare.

ODDS	1	2	3	500 M	1500 M
TVILLING	PLATS			1 000 M	5 500 M

**VÄRSTING KUNGEN** **2140 :1** **30,5<sup>M</sup>** \***27,3<sup>AK</sup>** **28,4<sup>AM</sup>** **151 300**

7,mbr. v. e Lome Kongen - 15: 3 0-0-1 29,6a 13 100 Tot: 28 4-4-2  
Troll Värstan e Troll Jahn Eriksson U Rä 21/10 -6 9/ 1640 3 28,3 a c c 144 22'  
Uppf: Wallin Lena, Möklinta Eriksson U G 18/11 -1 10/ 2140 6 31,2 a c c 52 25'  
Äg: Wallin Lena, Möklinta Enberg T Bs 8/1 -9 9/ 2140 4 31,6 a c c 72 15'  
**Röd**, blått exp., lod.fält& ärmrev.;vit Eriksson U Ro 19/1 -1 3/ 2160 3 31,3 c c 48 25'  
**Eriksson Ulf** (Wallin Lena) a Eriksson U Ro 11/2 -1 3/ 2140 5 29,6 a c c 85 25' **C C**

**G.G.JOHANNA** **2** **31,0<sup>K</sup>** **31,0<sup>AM</sup>** **137 050**

6,br. s. e Klack Jo - 15: 3 1-1-0 31,3a 27 000 Tot: 23 3-5-1  
Finno Hanna e Svall Ivar Wilhelmsson R Bs 8/12 -5 9/ 2140 8 31,6 a c c 525 15'  
Uppf: Larsson Per-Erik, Björklinge Johansson M G 23/12 -5 2/ 2140 5 31,7 a c c 811 25'  
Äg: Fredlund Hovslageri AB, Tierp Johansson M Bs 8/1 -9 1/ 2140 1 31,3 a c c 325 15'  
**Svart**, vitt axelp&blå hängst; svart Eriksson S B 28/1 -2 4/ 2140 2 31,0 c c 158 25'  
**Johansson Madelene** (Fredlund Ulla) a Johansson M Ro 11/2 -1 8/ 2140 0 31,7 a c c 135 25' **C C**

**TURKONGEN** **3** **27,7<sup>M</sup>** **27,9<sup>AK</sup>** **33,2<sup>AM</sup>** **152 500**

9,sv. v. e Lome Kongen - 15: 1 0-0-1 33,2a 7 000 Tot: 37 0-6-9  
Turtindra e Mogum Johansson J B 12/8 -3 4/ 1660 0 29,9 c c 353 20'  
Uppf: Lundin Pär & Rödin Fatima Johansson J D 24/8 -1 2/ 2160 5 27,7 c c 725 25'  
Äg: Palmqvist Jens & Lundin Pär Ös 3/10 -10 6/ 1660 0 29,6 c c 288 20'  
**Blå**, sv axelp & ärm, blå/vit revär; sv Johansson J B 9/11 -9 8/ 2180 8 31,6 c c 164 20'  
**Ös** Johansson J Ös 9/2 -1 7/ 2140 3 33,2 a c c 560 25' **C C**

**VINGBO MOLLY** **4** **31,2<sup>M</sup>** **30,7<sup>AK</sup>** \***31,5<sup>AM</sup>** **159 700**

8,svbr. s. e Spiker - 15: 3 1-0-0 31,8a 29 700 Tot: 19 4-3-1  
Elly G. e Dally Sjunson Eriksson Å E G 4/12 -k 1/ 2200 k 35,5 g - - gdk  
Uppf: Vingbo Trav & Dressyr HB, Heby Eriksson Å E G 23/12 -2 2/ 1640 0 30,7 ag c c 710 25'  
Äg: Eriksson Åsa E, Sala Eriksson Å E Bs 8/1 -9 2/ 2140 d 9 ag c c 245 15'  
**Röd**, grå stjärna, stj på armar; röd Eriksson Å E Ro 19/1 -1 6/ 2160 4 31,4 g c c 85 25'  
Ro Eriksson Åsa E a Eriksson Å E G 12/2 -1 3/ 2140 1 31,8 a c c 33 25' **C C**

**GULDSKIMRA** **5** **29,9<sup>K</sup>** **30,3<sup>AM</sup>** **126 325**

7,br. s. e Skaffer Brunen - 15: 2 0-0-0 33,0a 5 400 Tot: 60 0-1-3  
Lillcaks e Järvsöfaks Pergenius L Bs 16/11 -6 2/ 1640 5 31,2 g c c 158 15'  
Uppf: Lundgren Sanna, Falun Kontio J Ro 5/12 -11 9/ 1660 0 31,6 c c 809 20'  
Äg: Snis Ulla & Carlberg Sofie Sundberg Å B 29/12 -7 1/ 2140 7 32,1 c c 272 20'  
**Blå**, vitt bröstb, diag ränder, ärm;blå Wallberg H Bs 5/2 -4 5/ 2180 5 32,1 c c 937 25'  
Rä Sundberg Åke Wallberg H G 12/2 -1 2/ 2140 7 33,0 a c c 485 25' **C C**

**ELTEBOS HÖIBYSARA** **6** **28,6<sup>K</sup>** **27,5<sup>AK</sup>** **33,6<sup>AM</sup>** **201 050**

8,br. s. e Höiby Kongen - 15: 2 0-0-0 27,7a 7 800 Tot: 39 1-6-10  
Gråska Tronsara e Slogum Tron Blomqvist T Bs 6/11 -4 5/ 2160 0 30,8 c c 70 25'  
Uppf: Jonsson Anne-Lie & Lennart Blomqvist T Bs 8/12 -9 4/ 1680 3 30,0 g c c 69 10'  
Äg: Stall Le Ann HB, Lindholm & Andersson Blomqvist T G 23/12 -2 8/ 1640 7 29,9 a c c 418 25'  
**Grön**, vitt axelp, sv/vita ärm; grön Blomqvist T Ro 10/1 -3 3/ 1640 4 27,9 ag c c 486 25'  
Bs Blomqvist Torsten Blomqvist T B 20/1 -1 7/ 1640 5 27,7 a c c 419 25' **C C**

**ELDPILEN** **7** **28,9<sup>M</sup>** **27,7<sup>AK</sup>** **29,2<sup>AM</sup>** **195 300**

12,br. v. e Elding - 15: 1 0-0-0 29,8a 2 300 Tot: 36 2-8-6  
Pil Stina e Pilmin Jansson T G 18/11 -1 3/ 2140 3 29,2 a c c 193 25'  
Uppf: Lagus Hästar HB, Tällberg Ohlsson U Ro 29/11 -7 4/ 1660 2 29,6 c c 134 25'  
Äg: Lagus Hästar HB, Tällberg Eriksson S Ro 9/12 -1 5/ 2140 3 29,7 a c c 75 25'  
**Röd**, vita axelklaffar, ärmrevärer; röd Jansson T G 23/12 -2 6/ 1640 d u ag c c 89 25'  
Rä Eriksson Sören (Lagus Olle) a Eriksson S Ro 11/2 -1 9/ 2140 6 29,8 a c c 338 25' **C C**

**TORWALL** **8** **28,0<sup>M</sup>** \***27,9<sup>AM</sup>** **202 800**

7,mbr. v. e Lome Kongen - 15: 0 0-0-0 0 Tot: 26 6-5-2  
Landsom Stärscha e Rigel Jo Åberg J-O H 1/7 -9 3/ 2640 4 28,2 ag c c 52 15'  
Uppf: Eriksson Daniel & Edström Gunilla Åberg J-O Rä 14/7 -7 1/ 2160 1 29,6 c c 26 20'  
Äg: Eriksson D, Bergman K, Olsson M & K Åberg J-O Ro 22/8 -11 7/ 2160 1 28,2 g c c 28 20'  
**Sv**, blått fält axlar, blå/grön rev; sv Åberg J-O Ro 19/9 -3 3/ 2140 0 28,0 c c 72 100'  
**Åberg Jan-Olov** (Eriksson Daniel) a Åberg J-O Rä 3/10 -7 4/ 2160 d 11 g c c 39 20' **C C**

<b>HIBO FAKSEN</b>		<b>9</b>	<b>27,2<sup>K</sup></b>	<b>28,6<sup>AK</sup></b>	<b>29,4<sup>AM</sup></b>		<b>199 750</b>
6,mbr. v. e Järvsöfaks -	15: 2 0-1-0	30,4 16 700		14: 22 2-7-3	28,6a 149 250	Tot: 36	2-10-5
Siva e Elding		Pettersson U	B	21/11 -7	5/ 1660	1	29,2 c c
Uppf: Evan Invest AB, Alfita		Pettersson U	Ro	29/11 -7	7/ 1660	7	30,2 g c c
Äg: Stall Buskan		Pettersson U	G	23/12 -2	4/ 1640	3	29,2 a c c
<b>Vit/svart diag.delad</b> , grönt axelsk; vit		Pettersson U	Ro	19/1 -1	1/ 2160	2	31,3 c c
<b>Pettersson Ulf</b> (Svingstedt Mikael) a		Pettersson U	B	28/1 -2	3/ 2160	4	30,4 c c
<b>GINGSTAS GUN BERT</b>		<b>10</b>	<b>29,4<sup>M</sup></b>	<b>*30,7<sup>AM</sup></b>			<b>134 300</b>
6,br. v. e Karlängs Elden -	15: 3 0-2-0	32,2a 28 200		14: 22 1-0-3	30,7a 71 100	Tot: 35	2-2-3
Atlanta Tabac e Sagi Knut		Breivik J R	B	12/12 -8	1/ 2140	5	30,2 c c
Uppf: Breivik John Reidar, Sundsvall		Breivik J R	B	27/12 -11	4/ 2160	6	31,1 g c c
Äg: Breivik Magne Kj, m fl		Ohlsson U	B	14/1 -4	1/ 2640	6	32,8 c c
<b>Svart</b> , blå/vitt axelsk,vita ärm; vit		Breivik J R	Ös	30/1 -6	6/ 2160	2	31,5 c c
<b>Berglund Daniel</b> (Breivik John Reidar) a		Breivik J R	G	12/2 -1	7/ 2140	2	32,2 a c c
<b>KALS IVAR</b>		<b>11</b>	<b>29,4<sup>K</sup></b>	<b>30,9<sup>AM</sup></b>			<b>124 750</b>
8,br. v. e Svall Ivar -	15: 0 0-0-0	0		14: 18 0-0-0	30,9a 25 200	Tot: 60	1-2-1
Bro Perlan e Perle Troll		Söderholm K	U	4/9 -1	7/ 2660	7	32,3 c c
Uppf: Mellin-Johansson I & Johansson S-O		Andersson J H	U	2/10 -9	2/ 2140	5	32,1 g c c
Äg: Hultberg Sune, Sundsvall		Åkerlund M	B	24/10 -9	2/ 2140n	7	32,2 c c
<b>Vinröd</b> , vitt axelp, gul/vita ärm; vit		Östman J	Ös	20/11 -1	9/ 2140	0	33,9 ag c c
<b>Hultberg Sune</b> a		Andersson J H	B	16/12 -7	3/ 2160	0	33,1 c c
<b>HORGEN TROLL (NO)</b>		<b>12</b>	<b>29,5<sup>M</sup></b>	<b>30,4<sup>AM</sup></b>			<b>163 529</b>
10,br. v. e Mjölner Troll -	15: 2 0-0-0	30,6a 3 100		14: 20 0-0-0	30,7a 16 500	Tot: 91	2-2-8
Yxbo Tösen e Gaute		Gustafsson M C	Ro	9/12 -1	9/ 2140	0	30,7 a c c
Uppf: Ellingsen Elling, Norge		Widell K	Ro	13/12 -7	1/ 2140	4	30,5 c c
Äg: Pettersson Björn & Persson Arne		Gustafsson M C	Bs	18/12 -5	3/ 2140	0	30,2 c c
<b>Vit</b> , blå/röda vinklar,blå ärm; vit		Lindqvist O A	Ro	19/1 -1	5/ 2160	5	31,5 c c
<b>Lindqvist Ove A</b> (Gustafsson Madeleine C)		Lindqvist O A	Ro	11/2 -1	7/ 2140	0	30,6 ag c c

**Chansvärdering: 9-4-8-1**

# Vi finns där du finns.

Kontakta ditt lokala hästombud Karin Samuelsson  
070-620 48 01 eller Lars Lindh 070-557 87 07  
så berättar de om det bästa för dig och din häst.

**Agria**   
Djurförsäkring

www.easykb.se



FÖRENKLAT HÄSTÄGANDE

**ÄGA HÄST  
TILLSAMMANS  
ÄR ENKELT**

018-124 004

www.easykb.se

LOPP		V3 / 3 / TRIO		
<b>13</b>		TVILLING / VINNARE / PLATS		
Start 17:23	Bankod 16	<b>Gävle Travrestaurang</b>		

Högst **45.000 kr.**  
2140 m. Tillägg 20 m vid vunna **15.001 kr.**

Pris: 25.000-12.000-7.000-4.700-3.100-2.300(2.300) kr. Hederspris till segrande hästs ägare.

ODDS	1	2	3	500 M	1500 M
TVILLING	PLATS			1 000 M	5 500 M

<b>IN PHOTO</b>	<b>2140 :1</b>	<b>18,8<sup>M</sup></b>	<b>17,9<sup>AM</sup></b>			<b>13 200</b>	
5.br. s. e Super Photo Kosmos - Irene Mosebo e Speed Merchant Uppf: Sandström J, C & L, Hessman T Äg: Sandström J, C & L, Hessman T <b>Blå</b> , vita ärmår; vit Ro <b>Witasp Leif</b> (Sandström Johan) a	15: 2 0-1-0 20,1 2 750 Witasp L Witasp L Frick K Frick K Pettersson T	Ro Rä Ro G Ro	14: 4 0-0-0 18,8 10 450 13/5 -8 30/6 -1 29/12 -3 13/1 -7 11/2 -5	12/ 2140 3/ 2140n 8/ 2140 4/ 2140 2/ 2140	7 8 4 0 2	20,0 19,6 18,4a 20,1 17,9a	Tot: 6 0-1-0 cc 189 20' cc 114 15' cc 239 20' cc 810 15' cc 130 5' <b>C C</b>

<b>FIRST TO GOAL</b>	<b>2</b>	<b>18,4<sup>M</sup></b>	<b>17,1<sup>AM</sup></b>			<b>12 400</b>	
4.fux s. e Wellino Boko - Anna Goal e Giant Cat Uppf: Westlund Catarina, Borlänge Äg: Lundin Anders L & Westlund Catarina <b>Ljusblå</b> , svarta hängslen; ljusblå Ro <b>Lundin Anders L</b> a	15: 1 0-0-1 19,1 5 700 Widell K Ohlsson U Aarum D Kontio J Lundin A L	Ro S Ro F S Ro	14: 5 0-0-0 18,4 6 700 27/6 -7 25/7 -1 18/8 -1 12/12 -9 30/1 -2	9/ 2140 11/ 2140 1/ 2140 6/ 2140 7/ 2140	0 5 7 6 3	18,4 17,1a 19,9 20,7 19,1	Tot: 6 0-0-1 cc 1234 50' cc 86 20' cc 156 20' cc 86 20' cc 44 20' <b>C C</b>

<b>KARIN JOURNEY</b>	<b>3</b>	<b>18,8<sup>M</sup></b>			<b>6 850</b>		
4.mbr. s. e Chocolatier - Usmenie e Uno Atout Uppf: Tuotantoyhtiö Mediatalli Oy, Finland Äg: Bifirma Journey Stable <b>Blå</b> , röd krage, midjeband & sömmar; röd S <b>Jansson Torbjörn</b> (Röcklinger Björn)	15: 2 0-0-1 18,8 6 850 Siirtonen J Siirtonen J Röcklinger B Kontio J	S E E F	14: 0 0-0-0 0 10/13 -p 24/6 -k 18/1 -2 1/2 -1	7/ 2160 1/ 2140 10/ 2140n 3/ 2140v	p k 6 3	30,5 21,1 22,5g 18,8	Tot: 2 0-0-1 - - 1p - - gdk cc 163 15' cc 108 17' <b>C C</b>

<b>OBSIDIAN</b>	<b>4</b>	<b>23,5<sup>M</sup></b>			<b>2 000</b>		
4.sv. h. e Campbell Hall - B.B.S.Miranda e Big Spender Uppf: Westman Maria, Svärdsjö Äg: Holmström Jessica & Persson Thomas <b>Blå/vit</b> , diagonalt delad, revår; blå Ro <b>Frick Kajsa</b> (Holmström Jessica) a	15: 1 0-0-0 23,5 2 000 Frick K Frick K Frick K	Ro Rä G	14: 0 0-0-0 0 09/13 -p 30/6 -k 12/2 -6	1/ 2160 5/ 2160n 5/ 2140n	p k 7	33,6g 23,1 23,5g	Tot: 1 0-0-0 - - 1p - - gdk1 cc 80 15' <b>C C</b>

<b>MARVELOUS MONEY</b>	<b>5</b>	<b>20,2<sup>M</sup></b>			<b>14 600</b>		
4.mbr. h. e From Above - Maya Clown e Meadow Road Uppf: Skoglund Torbjörn & Hansson Tommy Äg: Torstemo Niclas, Hudiksvall <b>Sv</b> , blå fält axlar, blå/grön rev; sv H <b>Åberg Jan-Olov</b> (Torstemo Niclas)	15: 1 0-0-0 0 Torstemo N Åberg J-O Åberg J-O Åberg J-O Åberg J-O	Ös B Bs B B	14: 3 0-0-0 20,2 14 600 25/9 -k 9/11 -5 20/11 -9 6/12 -12 2/1 -10	2/ 2140 1/ 2140 8/ 2140 10/ 2140 7/ 2140	k 7 4 d d	23,1g 20,3g 20,2 12g 7g	Tot: 4 0-0-0 - - gdk cc 155 20' cc 184 50' cc 383 40' cc 196 20' <b>C C</b>

<b>OVERLOAD BROLINE</b>	<b>6</b>	<b>19,7<sup>M</sup></b>			<b>9 300</b>		
4.mbr. v. e Pine Chip - Dreams U.S. e Victory Dream Uppf: Broline International AB, Svenljunga Äg: Olof Brodin AB & Snogarps Gärd AB <b>Blå</b> , vita ärmbindlar; vit B <b>Adielsson Erik</b> (Båth Svante)	15: 0 0-0-0 0 Lyck V Andersson J H Andersson J H	B B Ös	14: 1 0-1-0 19,7 9 300 09/13 -p 26/11 -k 11/12 -5	2/ 2140 2/ 2140 4/ 2140	p k 2	32,0 19,1 19,7	Tot: 1 0-1-0 - - 1p - - gdk cc 15 20' <b>C C</b>

<b>ABERFELDY</b>	<b>7</b>	<b>*21,4<sup>M</sup></b>			<b>15 000</b>		
4.br. s. e Gentle Star - Grandiose Aubiose e Cocktail Jet Uppf: Anderssons Drycker AB, Sollentuna Äg: Anderssons Drycker AB, m fl <b>Svart</b> , vita staplår; vit S <b>Ohlsson Ulf</b> (Liljendahl Reijo)	15: 2 1-0-0 21,4 15 000 Magnusson E Liljendahl R Kihlström Ö Ohlsson U Ohlsson U	S S S E S	14: 1 0-0-0 0 08/13 -p 1/10 -k 12/12 -9 18/1 -2 4/2 -4	3/ 2180 9/ 2140 7/ 2140 2/ 2140n 2/ 2140	p k d 1 d	29,7 19,6 5g 21,4 3ag	Tot: 3 1-0-0 - - 1p - - gdk cc 29 20' cc 19 15' cc 39 40' <b>C C</b>

<b>RACER ROSE</b>	<b>2160 :1</b>	<b>*18,0<sup>M</sup></b>	<b>18,4<sup>AM</sup></b>			<b>39 400</b>	
6.fux s. e Sacramento Ås - Kil Ambra e Pale Amber Uppf: Rosén Åsa, Bollnäs Äg: Rosén Åsa, Bollnäs <b>Mblå</b> , guldf.midjeband, sömmar; guld Bs <b>Goop Björn</b> (Rosén Åsa) a	15: 1 0-0-0 18,7 2 700 Rosén Å Eriksson P Rosén Å Eriksson P Kontio J	Bs Bs Ro G Bs	14: 7 1-2-1 18,0 36 700 6/11 -6 8/12 -7 21/12 -1 30/12 -6 13/2 -6	2/ 2140 1/ 2140 7/ 2140 1/ 2160 6/ 2140	4 1 0 d 7	18,4a 18,0 19,4g 10g 18,7	Tot: 10 1-2-1 cc 46 25' cc 37 15' cc 104 20' cc 44 15' cc 105 30' <b>C C</b>

LOTUS CELEBRITY		2	17,9 <sup>M</sup>	18,5 <sup>AM</sup>			41 600
5,mbr. v. e	Celebrity Secret - Lotusanne e Cezio Josselyn	15: 3 0-1-0	17,9 20 150	14: 8 0-1-1	18,3 21 450	Tot: 11	0-2-1
	Uppf: Stall Lotus AB, Lidingö		Jonsson F N	Bs	8/12 -7	11/ 2140	6 18,6 c c 287 15'
	Äg: Mood Isabell, Näsvisken		Kontio J	G	23/12 -1	9/ 2140	4 18,3 c c 274 20'
	Vit, blått axelparti & ärmar; vit		Åkerlund K	Bs	8/1 -10	8/ 2140	4 18,3 c c 231 15'
	Kontio Jorma (Mood Jennie) a		Åkerlund K	B	24/1 -13	7/ 2160	5 18,0 c c 568 30'
				Ös	30/1 -2	2/ 2140	2 17,9 c c 280 30'

SUPER BENNY		3	17,2 <sup>M</sup>	17,0 <sup>AM</sup>			44 500
4,fux v. e	Super Light - Ingrid Gabri e Anders Crown	15: 0 0-0-0	0	14: 15 0-0-2	17,2 44 500	Tot: 15	0-0-2
	Uppf: Sköld Richard & Inez		Olsen J O	Ro	10/10 -5	2/ 2160	3 18,4 c c 174 15'
	Äg: Stall Imbo HB & Team Götet HB		Olsen J O	G	23/10 -5	11/ 2140	7 18,2g c c 764 40'
	Röd, vita axelklaffar, ärmrevärer; röd		Oscarsson K	G	8/11 -5	2/ 2160	8 17,8 c c 475 25'
	Eriksson Sören (Ohlsson Benny) a		Untersteiner J	F	23/11 -6	3/ 2140n	5 17,4a c c 276 40'
			Kontio J	Ro	21/12 -1	2/ 2160	d 17,9 c c 102 20'

I'M LUCKY LOHR		4	19,6 <sup>M</sup>	17,6 <sup>AM</sup>			27 050
4,br. v. e	Enjoy Lavec - No Lesions e Sugarcane Hanover	15: 1 0-1-0	23,2 7 250	14: 5 0-1-0	19,6 19 800	Tot: 6	0-2-0
	Uppf: Stall Lohr & Partners HB, Sigtuna		Karhulahti V	S	17/6 -1	6/ 2140	0 distg c c 421 30'
	Äg: Anecito Löhr Rosemarie, Sigtuna		Karhulahti V	S	4/7 -7	3/ 2140	0 distg c c 972 30'
	Turkos, vitt axelparti, 2-del ärm; vit		Hedström L S	G	11/12 -3	5/ 2140n	5 20,1 c c 249 20'
	Kihlström Örjan (Hedström Linda S)		Hedström L S	Ro	29/12 -3	2/ 2140	2 17,6a c c 251 20'
			Hedström L S	G	29/1 -7	8/ 2160t	2 23,2g c c 60 15'

ADONIS HORNLIN		5	*17,8 <sup>M</sup>			40 400	
6,mbr. v. e	San Pellegrino - Marilyn Bob e Deliberate Speed	15: 1 1-0-0	17,8 15 000	14: 5 1-1-0	17,9 25 400	Tot: 6	2-1-0
	Uppf: AB Hornline, Västervik		Linderoth P	B	9/11 -5	5/ 2140	6 19,7 c c 32 20'
	Äg: Eklund Jan & Henriksson Theres		Åsberg J A	Bs	16/11 -2	9/ 2140	1 19,9 c c 92 12'
	Grön, vitt bröstband & sidofält; grön		Åsberg J A	G	27/11 -9	5/ 2140	0 18,7 c c 125 15'
	Åsberg Jenni H (Eklund Jan) a		Åsberg J H	B	16/12 -9	8/ 2140	2 17,9 c c 208 20'
			Åsberg J H	G	13/1 -7	2/ 2160	1 17,8 c c 117 15'

XRAY Å.		6	17,3 <sup>K</sup>	17,6 <sup>M</sup>	18,2 <sup>AK</sup>			42 400
6,br. v. e	Super Photo Kosmos - Ida Hornline e Demilo Hanover	15: 3 0-0-1	19,1 5 850	14: 20 0-1-1	17,3 25 550	Tot: 31	0-1-2	
	Uppf: Eriksson Lester, Bro		Engblom Å	Bs	26/10 -k	3/ 2180	k 22,2 - - gdk	
	Äg: Fast Bengt-Ove & Engblom Åsa		Karlsson V	B	5/11 -1	9/ 2160	0 19,3 c c 1538 30'	
	Vit, gr/sv/gr vinkel, lila ärmar;vit		Karlsson V	Ös	9/1 -9	5/ 2140	6 19,3a c c 695 20'	
	Engblom Åsa (Fast Bengt-Ove) a		Engblom Å	Bs	21/1 -5	6/ 1640	0 18,2a c c 625 5'	
			Engblom Å	E	3/2 -6	8/ 2160	3 19,1 c c 985 10'	

ALVENA UTAH		7	20,3 <sup>M</sup>	18,3 <sup>AM</sup>			32 650
4,br. v. e	From Above - Hand Over All e Andover Hall	15: 2 0-1-0	18,7a 2 750	14: 4 0-0-1	20,3 29 900	Tot: 6	0-1-1
	Uppf: Johansson Per-Olof, Gotlands Tofta		Sjöström C	Bs	20/11 -9	6/ 2140	5 20,3 c c 195 50'
	Äg: Björn & Ulla Sjöström HB, Rimbo		Leo E	Ro	5/12 -10	10/ 2140	3 18,3a c c 812 50'
	Röd/vit rutig, röd m blå revär; vit		Sjöström C	Mp	13/12 -12	11/ 2140	7 19,3ag c c 665 25'
	Sjöström Claes		Witasp L	G	13/1 -5	7/ 2140	2 18,7a c c 39 5'
			Sjöström C	G	23/1 -11	2/ 2140	d 11g c c 89 15'

EDWIN HAMMERING		8	*18,0 <sup>M</sup>	16,3 <sup>AK</sup>			38 450
6,svbr. h. e	Varenne - Maxie Hammering e Giant Chill	15: 1 0-0-0	0	14: 7 1-1-0	18,1 11 750	Tot: 18	2-1-0
	Uppf: Falk Curt, Hudiksvall		Hedström L S	Bs	6/11 -k	1/ 2140	k 20,7 - - gdk
	Äg: Curt Falk AB, m fl		Hedström L S	G	18/11 -5	4/ 2660	2 18,3 c c 176 5'
	Sv, blå axelp,blå/ijblå hängsl; mblå		Hedström L S	G	2/12 -5	4/ 1640	6 16,3ag c c 76 15'
	Hedström Linda S		Hedström L S	Bs	18/12 -10	6/ 2140	1 18,1 c c 17 5'
			Hedström L S	Ös	30/1 -2	4/ 2140	d 7g c c 31 30'

Chansvärdering: 6-7-8-11



## Gävle Travets Restauranger

Parketten Travrestaurangen Pub Vinnaren

# FÖR BARNEN

Harry Boy finns idag på plats på publikplats och delar ut godis till barnen. Ponnyridning 13.30-15.00.



# TRAVEXPERTENS TIPS

Av Mathias Gustafsson



Digital Ink.

Foto: KANAL 57

## DIGITAL INK TAR FEMTE RAKA?

Stefan Melanders stjärna Digital Ink förgyller omgången som kryddas med jackpot och cirka 48 miljoner kronor i sjurättspotten. Ready For More är en annan topphäst som kommer att klättra i klasserna framöver. Två bra singelstreck i jakten på sju rätt.

Ja, Digital Ink (V75-3) har tagit fyra raka guldsegrar och sex-åringen blir svårslagen i Gävle Stora Pris. Ready For More (V75-6) kände på V75 redan ifjol och efter ett längre uppehåll har han sett strålände ut i två raka segrar. Reijo Liljendahls häst blir svårstoppad igen.

Extreme Luca (V75-7) blir intressant att skåda i debuten på svensk mark. Han har tagit 14 segrar på 24 starter och sett

rejäl ut hemma i Finland. Försöket i bronsdivisionen håller hög klass så det blir en härlig avslutning på V75-omgången där Bolt Boko (vann V75 Champions senast) är Trav Gävleborgs hopp.

Fjölårets SM-tvåa Hulte Magnus (V75-5) gör spännande comeback efter vinterträning. Av 17 hästar från Trav Gävleborg inom V75-spelet är han troligen den med bäst segerchans.

### V75-system (lopp 5-11)

#### V75-1

Lopp 5

- 2 Miss Sue V.
- 5 Bostonz Credit
- 1 Caramella B.F.
- 4 What Love Can Do
- 6 Lina Liv
- 7 Aloe Vera
- 3 My Golden
- 8 Suntory Royal

#### Analysen:

2 Miss Sue V. är vass på speed men nu har hon läge för spets. Får hon sedan bestämma kan hon ta första segern sedan augusti 2013. 5 Bostonz Credit är en läcker sort som spurtade sylvasst i Fyraåringstjärnan i Gävle höstas bakom topphästen Cool Keeper. Återkommer efter en del problem och ska räknas direkt. 1 Caramella B.F. var seg senast men hon är normalt en tuffing. Spåret kan dock bli en fälla. 4 What Love Can Do sköt till fint i lördags efter sen lucka. Toppform!

#### V75-2

Lopp 6

- 1 Il Sånna
- 12 Te Fredro Knick
- 6 Razor Kronos
- 9 Crane
- 8 Blue Star Champion
- 2 Legoholm Zon
- 3 Diamond of Em
- 10 Comte du Pommeau
- 5 Manhattan Club
- 4 Bretagne Hornline
- 11 Tamali Winner
- 7 Dream Out Loud

#### Analysen:

1 Il Sånna sköt till vasst efter sen lucka i lördags och såg kanonfin ut. Han är snabb ut och ett spetsbud och måste räknas. 12 Te Fredro Knick verkar vara en rejäl sort som vunnit över alla distanser. Trots läget ska han räknas tidigt. 6 Razor Kronos har sett fin ut i två raka segrar i ny regi efter uppehåll. Tuffare emot nu men han duger i V75 också. 9 Crane har bra löpskalle och ska inte räknas bort trots tuffare motstånd.

### Dagens vinnare

7 Digital Ink (V75-3) har sett jättefin ut på slutet och han har även vunnit över tre varv tidigare och det är inga problem för Stefan Melanders starka sexåring. Örjan kan disponera loppet som han vill och det är toppchans oavsett.

4 Ready For More (V75-6) var bra som fyra bakom topphästar på V75 ifjol våras. Nu har han kommit tillbaka i ny regi och sett strålände ut i två raka segrar. En hårding som har toppchans till tredje raka segern.

### V4-ranking och systemförslag

4 x 5 x 1 x 5 x 4 x 1 x 6

2 400 rader – kostar 1 200 kr

RANKING

**V75-3***Lopp 7 – V5-1*

**7 Digital Ink**  
 2 Amaru Boko  
 8 Juggle Face  
 10 Francais du Gull  
 6 Candor Hall  
 4 Rocky Winner  
 3 Indigo Broline  
 9 Goldomaster  
 5 Herr Ratzeputz  
 1 Vermo

**Analysen:**

**7 Digital Ink** står med fyra raka guldsegrar. Han har sett jättefin ut på slutet och han blir återigen svårslagen. **2 Amaru Boko** är titelförsvareare i loppet. Han lyckades inte ta ner **10 Francais du Gull** efter skadeupphåll senast men han lär gå framåt rejält med loppet. Räknas tidigt från ett bra läge. **8 Juggle Face** gillar lång distans då hans styrka kommer till sin rätt. Felfri duger han långt. Francais du Gull är på gång men missgynnas av läget.

**V75-4***Lopp 8 – V5-2*

**10 Queasy**  
**6 Highspeed Call**  
**11 Costatantisoldi**  
**2 Västerbo Highflyer**  
**5 Rebellion**  
 4 Wannabe Kemp  
 3 Carambole P.  
 7 Sandro Mustang  
 8 Yankee Brodde  
 1 Magnifik Gelj  
 9 Fille Jubb  
 12 Quicksilver

**Analysen:**

**10 Queasy** höll mycket bra utvändigt om Västerboonthenews senast. Han var rejäl vid segern gången före och kan sänka allt igen men från bakspår över kort distans kan det strula. **6 Highspeed Call** laddas mot spets och när han dit är mycket vunnit över favoritdistansen. **11 Costatantisoldi** har vunnit på V75 i Sverige förut. En stark herre som sett bra ut i segerloppen i Finland på slutet. Trist läge men Björn Goop upp nu.

**V75-5***Lopp 9 – V5-3*

**11 Hulte Magnus**  
**12 Mel Odin**  
**1 Närby Kalabalik**  
**2 Algot Ålj**  
 10 Guli Järven  
 13 Stamping  
 5 Raske Rutger  
 7 Tyri Svarten  
 6 Lärkan  
 3 Krusse  
 9 Vingbo Stjärn  
 8 Trippa Undan  
 10 Feseth Nils  
 4 Granfaksa

**Analysen:**

**11 Hulte Magnus** var tvåa i SM ifjol och utvecklades fint hela året. Nu gör han intressant comeback och är ett givet bud men det kan fattas lite tempo i kroppen. **12 Mel Odin** vann på V75 i början av december i fin stil. Återkommer efter en liten paus men han måste räknas direkt. **1 Närby Kalabalik** svarade för ett starkt lopp senast. Han står perfekt inne i loppet och har drömläget. **2 Algot Ålj** speedade till seger senast och visade toppform.

**V75-6***Lopp 10 – DD-1 – V5-4*

**4 Ready For More**  
 5 Usain Henna  
 10 Västerbo Carrera  
 1 Goldwin  
 2 Leif  
 9 Mr Jäger  
 7 Rufus S.F.  
 12 Jethro Tull  
 3 Figaro's Dream  
 6 Johan Roc  
 11 Mockingbird Face  
 8 Let'sdance America

**Analysen:**

**4 Ready For More** har sett kanonfin ut i två raka segrar. Han kan öppna bra bakom bilen om kusen vill och som han har sett ut ska det vara toppchans igen. **5 Usain Henna** kommer från lätt seger. Han har hävdad sig bra på V75 förut och duger långt igen. **10 Västerbo Carrera** var helt ohotad i spets senast. Han går bakifrån också. **1 Goldwin** spurtvann i stark stil på Solvalla och visade fortsatt toppform i enklare gång senast.

**V75-7***Lopp 11 – DD-2 – V5-5*

**2 Super Otto**  
**9 Extreme Luca**  
**8 Finish Future**  
**5 Bolt Boko**  
**1 Venkatesh**  
**4 Certification**  
 11 Twitter  
 3 Elles W.Fill  
 7 Mercury Broline  
 6 Quiteanotherstory  
 10 Pedro Bi

**Analysen:**

**2 Super Otto** gick mycket bra senast i bronsfinalen efter en dryg inledning av loppet. Perfekt läge och givet bud. **9 Extreme Luca** har övertygat i Finland på slutet och vunnit från alla positioner. Stark häst som tål att göra jobbet själv. **8 Finish Future** såg fin ut i skymundan senast men kom aldrig till. Kan öppna bra om kusen laddar. Han vann på V75 den här dagen i Gävle ifjol. **5 Bolt Boko** var fin vid segern senast och är inte borta med rätt resa.

**Dagens rysare**

**1 Närby Kalabalik (V75-5)** höll mycket bra som trea senast bakom Cali Maks efter ett offensivt upplägg. Han har skött sig bra på V75 i vinter och nu står han perfekt inne i loppet och blir intressant från drömläget.

**5 Rebellion (V75-4)** galopperade senast men gången före sköt han till vasst efter sen lucka bakom Queasy och såg riktigt fin ut. Får han smyga med och spara speeden kan han slå till här om favoriten hamnar på vingel.

**Övriga tips****V5-förslaget***Lopp 7-11*

1 x 5 x 10 x 1 x 7

Rader

350

Kostnad

**DD-förslaget***Lopp 10-11*

DD-1

DD-2

Kombinationer

4 st

**V3-förslaget***Lopp 11-13*

V3-1

V3-2

V3-3

Rader

2,5,8,9

1,4,8,9,10

6

20

**Tips övriga lopp****Lopp 12:** 9 Hibo Faksen - 4 Vingbo Molly - 8 Torwall.**Outs:** 1 Värsting Kungen.**Lopp 13:** 6 Overload Broline - 7 Aberfeldy - 8 Racer Rose.**Outs:** 11 I'm Lucky Lohr.**se sidan 17**

Har spelandet blivit ett problem? Ring Stödlinjen ☎ 020-81 91 00.

# NYHET! ENKLARE ATT VINNA PÅ V75

**KÖP ANDELAR I LAGEN SOM VINNER OFTAST!**



Lag: SJUAN!!!  
Insats: 300 kr

GÅ MED

Vinsttrend:



Lag: Götlaborg  
Insats: 50 kr

GÅ MED

Vinsttrend:



**HITTA ETT VINNARLAG PÅ  
TILLSAMMANS.ATG.SE**

**ATG**



INGEN DRÖM ÄR FÖR STOR



**BOLLNÄS 13 FEBRUARI** Silvia Logoj var en värdig vinnare på Solvalla under lunch-en och nu fick också **Sam Forget** äntra vinnarpallen. Hon har i flera starter varit härlig form i tuff konkurrens och nu kunde hon avgöra för **Sören Eriksson** i en stenhård slutstrid. Sören attackerade 700 kvar från femte utvändigt och kunde i de sista stegen skaffa sig greppet mot loppets stora spelfavorit Espirit Boko. Segertid 14,2a/1640 och 30.000 kronor till uppföraren och ägaren **Lars-Åke Widmark. Fredrik Palm** tränar vinnaren.

*- Hon har varit jättebra en längre tid och var värd en seger. Hon har kämpat bra på Solvalla och V75 på hemmaplan förra året. Det var starkt att avgöra då hon fick göra jobbet själv utan rygg sista 700 och det höga tempot passade perfekt, sade Sören.*

Sören tog en fin dubbelseger inom V64-spelet. **Krister Jakobsson** tränar **Västerbo Carrera** som var yngst i loppet som enda fyraåring. Två varv kunde Sören köra till spets och sedan höll han ett högt tempo vilket övriga inte maktade att följa med i. Det blev en mycket säker seger på ett imponerande sätt. Segertid 15,2a/2640 och 35.000 kronor.

*- Det kändes redan i värningen att det var en mycket fin häst. Det var lite körning i början och när vi kom till spets och fick spelfavoriten utvändigt ville jag hålla ett högt tempo. Det var aldrig några problem och det fanns krafter kvar i mål, sade Sören.*

**SOLVALLA 13 FEBRUARI** Silvia Logoj har sett mycket fin ut i flera starter, men inte haft det rätta flytet i loppet. Hon avslutade fjolåret som fyra i Gävle där hon inte fick chansen från tredje invändigt. I årets två första starter har hon oturligt hamnat utvändigt ledaren. Nu blev det ett perfekt lopp. **Sandra Svensson** hade förtroendet att köra och efter en snabb inledning kunde Silvia Logoj hålla spets från sitt innerspår. 1500 kvar släppte Sandra till en av förhåndsfavoriterna och luckan kom 200 kvar. Det stod och vägde hela upploppet där Silvia Logoj kämpade tappert till en välförtjänt seger. Segertid 14,8a/2140 och 30.000 kronor till **Firma Lindsoft. Rune Ulin** tränar vinnaren.

**GÄVLE 12 FEBRUARI** Snacka om uppvisning! **Fashion Diva** var helt överlägsen för **Tina Erlandsson**. Hon klarade inte av att hålla spets den första biten mot snabbstartande Staro Family, men i första sväng kunde Tina glida ut och överta spetsen. Första halvvarvet travades efter 1,12 och inledningsvarvet på 13,8. In på upploppet fick Fashion Diva sträcka ut lite och efter en snabb avslutning skrevs segertiden till mycket fina 13,0a/1640. Segern var värd 25.000 kronor till **Eltito AB i Örbyhus**. Då var det också långt från perfekta förhållanden. Banunderlaget blev allt segare och det var ganska tungt på innerspåret när "Divan" utklassade sina konkurrenter. Det var bara femte starten i karriären över sprinterdistans och tredje segern.

*- Jag ville gärna till spets och rygg på storfavoriten måste väl vara bra. Claes Sjöström släppte utan strid och hon kändes dunderfin hela vägen. Formkurvan pekar spikrakt uppåt och lite längre fram i år får vi prova att köra barfota, sade Tina.*

**ROMME 11 FEBRUARI** Dats Doncella och Frida Asplund var en överraskande vinnare för spelarna under lunchtravet. Det var lite kubbning den första biten i spetsstriden och när en konkurrent galopperade i första sväng kunde Dats Doncella överta spets. Frida fick sedan bestämma tempot och det blev en enkel seger. Det var sjätte starten i regi **Torbjörn Engdahl** som också äger hästen tillsammans med **Inger Thunegard**. Segertid 17,8a/2140 och 5.000 kronor.

**ESKILSTUNA 10 FEBRUARI** Goldwin har inlett årets säsong på ett strålande sätt. Tony Wallin grejade andra raka segern. Det kostade kraft att komma till spets 1800 kvar och första varvet travades efter tuffa 14,9 på det krävande banunderlaget. Sedan kunde Tony ta det lugnt på mellanvarvet, 17,0 första

2000, och det blev en säker seger. Segertid 16,7a/2640 och 25.000 kronor till **Jonny och Kerstin Bergqvist**. Goldwin har nu tjänat fina 111.750 kronor i sina tre första starter på året. Med 390.750 kronor totalt står han först inne i Klass I.

*- Han stod bra inne i loppet och förutsättningarna var också bra. Nu fick vi lägga en lite för tuff speed i spetskörningen och han blev lite stum till slut, men han är ärlig och kämpar hela vägen, berömde Tony sin vinnare.*

**SOLVALLA 7 FEBRUARI** Erik Lindgren har fått en kanonstart på det nya året. **Bolt Boko** var en överraskande vinnare i **V75 Champions** för **Peter Ingves**. Bolt Boko hamnade utan rygg, men blev sedan avlost till andra utvändigt 1250 kvar. Efter lugna 1.17 första varvet kunde Ingves smyga med ända fram till upploppet där Bolt Boko visade sig vara klart starkast till slut. Segertid 15,0/2140 meter och fina 200.000 kronor till ägarna **AC Ställningsmontage Forsmark AB**. Trav Gävleborgs andra V75-seger i år!

*- Form slår klass! Ingves är grym. Det här var tredje raka segern till stallet. Först ut var Alicia Webb på Bollnäs och sedan Francois du Gull på Bergsåker. Penningmässigt är det stort och det är bara "Frasse" som tjänat mer pengar i ett lopp. Jag kan också jämföra det med Belinda Sign som vann finalen i Diamantstoet på Solänget 2010. Då var det också 200.000 kronor till vinnaren. Jag trodde det skulle bli svårt att få med en bra slant och framförallt var jag inne på att han skulle få ett lopp vid sargen för att kunna duga, sa en mycket nöjd tränare Erik Lindgren efteråt och fortsatte.*

*- Han var riktigt på tårna i värningen och det kändes att formen var kanon. Nu kunde vi köra barfota runt om och han passar bäst på sommarbalans även om han vunnit lopp med skor runt om. Det är extra kul för ägarna som varit med i många år och satsat på oss Gävletränare genom åren. Bolt Boko kan vara lite spänd när han ska tävla, men numera har han en ponny med som sällskap och det verkar fungera jättebra. Vi får väl prova i V75 på hemmaplan 21 februari och jag hoppas att "Frasse" också kommer med. Nu kan jag inte köra själv då jag drog på en avstängning på Bergsåker för drivning. Jag får kolla om Ingves är ledig, berättade Erik som "firade" segern med en hamburgare på vägen hem.*

**BERGSÅKER 6 FEBRUARI** Erik Lindgren var bestämd när det gällde spetsstriden med **Francois du Gull**. Från sitt innerspår var taktiken klar. Erik skulle köra för spets. Efter lugna 12,1 första halvvarvet fick Erik bestämma första varvet efter mätliga 15,1 med värsta hotet, Amaru Boko, utvändigt. De båda passade på varandra och i en snabb avslutning vägrade Francois du Gull att släppa greppet. Det blev till slut en ganska säker seger. Segertid 14,2a/1640 och 35.000 kronor till **Stall Åstjärn**.

*- Det var ganska segt på innerspåret, men ändå bra fäste. Nu fick vi bestämma helt och hållet, men man vet aldrig hur mycket "Robban" har att köra med. Amaru Boko är ju en elithäst och det var en skön känsla när vi kunde hålla undan hela vägen in i mål. "Frasse" vinner inte så många lopp, men han är mycket nyttig och nu får vi se om poängen räcker för att vara med i V75 på hemmaplan 21 februari. Vi har också tanken att starta i Frankrike i sommar, sade Erik.*

**SOLVALLA 6 FEBRUARI** Det blev en fin eftermiddag för **Olle Alsnén** med en seger och ett andrapris. **Embu Boko** kunde överta spets i första sväng för Olle och sedan fick han bestämma tempot. Det var många som provade att utmana på upploppet och det var en härlig slutstrid med flera andra Gävlehästar inblandade. Embu Boko höll farten till en säker seger. Segertid 15,6a/1640 och 20.000 kronor till **Easy KB i Uppsala**.

Fredrik Linder körde **Indian Four** som attackerade från tredje utvändigt 800 kvar och via en härlig svepning av fältet hade de greppet in på upploppet. Nu orkade han inte stå emot smygkörde Onas Jocke sista biten, men Indian Four svarade för ett mycket starkt lopp värt 13.500 kronor.

## GÄVLETRAVETS TRAVHÄSTÄGARE-FÖRENING

Föreningen har till uppgift att tillvarata och befrämja medlemmarnas intressen vid såväl travtävlingar som annan verksamhet, som är förenlig med travsporten. Att verka för höjande och utbredande av travsporten.

Hästagarföreningens aktiviteter: Fortlöpnade möten där frågor tas upp som relaterar till hästägande. Deltar i Basmöten på Gävletravet. Arrangerar bussresor till intressanta travtävlingar med inslag av studiebesök. Anordnar årsmöte och höstmöte med aktuell föreläsare.

## SLEIPNER GÄVLE

Sleipner Gävle verkar för: En positiv utveckling av kallblodsporten. Kallblodens startmöjligheter på Gävletravet. En positiv utveckling av kallblodsaveln. Vår verksamhet omfattar bl.a.: Medlemsmöten, Unghestutställning varje år, Sleipnerdag på Gävletravet, Vi deltar aktivt och hjälper till med guidade turer för besökare och vi har också hand om provloppen på lördagar tillsammans med Gävletravetshästägareförening. Genom att sätta in 200 kr på pg 704024-9 så blir du medlem i travklubben Sleipner. Genom medlemskap erhåller du fem utgåvor per år av medlemstidningen kallblodsstravaren. Du inbjuds att deltaga i informationsmöten och övriga föreningsarrangemang. Du får direkta möjligheter att arbeta för och påverka den kallblodiga hästens framtid. Vi har ca 200 medlemmar.

## GÄVLETRAVETS DAMKLUBB

Gävletravets Damklubb har funnits sedan 1979. Vi verkar för att öka kvinnors intresse för travsport. Vi brinner verkligen för travet och i synnerhet för Gävletravet.

Flera av våra medlemmar arbetar samtliga tävlingsdagar med t.ex. att sköta om entrén och Drive In-parkeringen, sälja program och agera spelvärdinnor. Vi sponsrar ett antal lopp på Gävletravet varje år där vårt huvudlopp är Damklubbens Guldlopp, vilket går på Damer-nas Dag. Vi sponsrar även Gävles ungdomsverksamhet och Gävle Ponnytravklubb. Vi arrangerar också en resa varje år till den bana som står som värd för Dam-SM. Medlemskap kostar 150 kr/år. För medlemskap eller övriga frågor kontakta gärna någon av nedanstående personer. De lördagar som vi kör provlopp på Gävletravet och stallcaféet är stängt så har Damklubben servering i kuskrummet. Välkommen!

## GÄVLE PONNY-TRAVKLUBB

Gävle Ponnytravklubb bildades 1994 och har sedan dess bedrivits som en ideell förening.

Vi har ca 200 medlemmar och ca 60 licenserade ungdomar. Vi anordnar ponnytravtävlingar på Gävletravet för licenserade hästar och kuskar. Inom ponnytravet tävlar man på samma villkor som i travtävlingar för större hästar. Vi ordnar i dagsläget tre tävlingsdagar varje säsong (mars - oktober), varje tävlingsdag består av 10-15 lopp med max femton hästar i varje lopp. Vi ordnar också ett flertal klubbtävlingar per år. Utöver detta tillkommer ett antal insprängda lopp vid stortravets tävlingsdagar. Ponnytrav är en sport som engagerar hela familjen, detta är något vi främjar för att skapa god sammanhållning mellan våra medlemmar. Det är endast en kort stund under loppet som deltagande ekipage är konkurrenter, all annan tid vi träffas är vi kompisar som stöttar och gratulerar varandra i framgång så väl som i motgång.

Medlemsavgiften för Gävle Ponnytravklubb är 400 kr/år per familj, insättes på BG 297.9474. Vid inbetalningen av denna avgift uppge namn och personnummer på samtliga medlemmar i familjen. I denna medlemsavgift ingår avgiften till SPTF, vilket innebär att ni får ponnytravsveriges medlemstidning Ponnyronden, den utkommer ca sex ggr per år. Gävle Ponnytravklubb hälsar Er varmt VÄLKOMNA att besöka våra tävlingar och närmare ta del av föreningens verksamhet.



GÄVLETRAVETS DAMKLUBB



Gävle PonnyTrav Klubb

Läs mer om föreningarna på: [www.travgavleborg.se/Gavletravet](http://www.travgavleborg.se/Gavletravet)



Vi utför:  
**Stålkonstruktioner  
Smides & Svetsarbeten**

## GÄVLETRAVET

### ÖNSKEMÅL OM BOXPLATS ELLER ÖVERNATTNING

Önskar du boxplats för övernattnin kontakta **Emma Johansson** på telefonnummer **070-233 79 23** eller via mejl **emma.85@live.se** senast två dagar innan tävlingarna och före klockan 12.00. När det gäller extrahäst eller resesällskap är det ont om uppställningsplatser på tävlingsdagarna. I undantagsfall kan du ta med häst som inte ska starta. Ring dock alltid och kolla med oss så att det finns plats för extrahäst. **OBS!** I samband med V75 och/eller dubbeltrav tilläts ej extrahäst.

# TÄVLINGSPROGRAM 2015



**BOLLNÄS**  
totalt 31 dagar

<b>JANUARI</b>	<b>APRIL</b>	<b>AUGUSTI</b>	<b>NOVEMBER</b>
V64 8 torsdag V4 21 onsdag	V5 26 söndag (breddtrav) V5 23 torsdag	V4 17 fredag V64 23 torsdag	V64 16 fredag V4 22 torsdag
<b>FEBRUARI</b>	<b>MAJ</b>	<b>SEPTEMBER</b>	<b>DECEMBER</b>
V4 5 torsdag V64 13 fredag V5 24 tisdag (breddtrav)	V65 2 lördag V64 11 måndag	V4 3 måndag V64 14 fredag	V64 1 söndag V64 9 måndag V4 26 torsdag V5 28 lördag (fm, breddtrav)
<b>MARS</b>	<b>JUNI</b>	<b>OKTOBER</b>	
V4 2 måndag V64 9 måndag V64 26 torsdag	V4 16 tisdag V64 29 måndag V64 30 tisdag	V5 3 torsdag V75 12 lördag	V4 9 onsdag V5 17 torsdag
	<b>JULI</b>		
	V4 9 torsdag (breddtrav)	V64 1 torsdag V5 8 torsdag (em, breddtrav)	

Ponnytrav på  
Bollnäs travet:  
Lördag 6 juni



**GÄVLE**  
totalt 35 dagar

<b>JANUARI</b>	<b>APRIL</b>	<b>AUGUSTI</b>	<b>NOVEMBER</b>
V4 13 tisdag V64 23 fredag V4 29 torsdag	V64 4 lördag V64 13 måndag (breddtrav) V64 23 torsdag	V5 2 söndag (fm, breddtrav) V64 6 torsdag V5 13 torsdag V64 21 fredag V75 22 lördag	V64 20 tisdag V4 27 tisdag
<b>FEBRUARI</b>	<b>MAJ</b>	<b>SEPTEMBER</b>	<b>DECEMBER</b>
V64 3 tisdag V4 12 torsdag V75 21 lördag	V4 4 måndag (breddtrav) V75 23 lördag	V64 10 torsdag V4 22 tisdag	V5 3 tisdag (breddtrav) V64 12 torsdag V64 23 måndag
<b>MARS</b>	<b>JUNI</b>	<b>OKTOBER</b>	
V4 3 tisdag V4 12 torsdag V5 19 torsdag (breddtrav)	V5 7 söndag V5 12 fredag (em, breddtrav) V75 25 torsdag	V64 3 lördag V4 13 tisdag	V64 3 torsdag V4 7 måndag V64 13 söndag V5 22 tisdag
	<b>JULI</b>		

Ponnytrav på Gävletravet:  
Lördag 9 maj  
Lördag 17 oktober



**HAGMYREN**  
totalt 19 dagar

<b>JANUARI</b>	<b>MAJ</b>	<b>JULI</b>	<b>SEPTEMBER</b>
<b>FEBRUARI</b>	V64 15 fredag V5 25 måndag V5 29 fredag (em, breddtrav)	V5 3 fredag (breddtrav) V65 11 lördag V75 25 lördag V64 26 söndag	V4 7 måndag V4 24 torsdag
<b>MARS</b>	<b>JUNI</b>	<b>AUGUSTI</b>	<b>OKTOBER</b>
V4 17 tisdag V4 29 söndag	V4 11 torsdag V64 19 fredag	V4 9 söndag V5 31 måndag (em, breddtrav)	V4 6 tisdag V4 18 söndag
<b>APRIL</b>			<b>NOVEMBER</b> <b>DECEMBER</b>
V4 9 torsdag V4 20 måndag			

Ponnytrav på Hagmyren:  
Lördag 22 mars  
Söndag 13 september



# Tips!

Stallströ  
**YesBOX**

Impregnerad stängsel-  
stolp från fjällskog.

Dammfritt Kutterspån • Lantbruksspecial • Spån/Holmpellets • Torv/Torvmix  
tlf 026 716 88 | [www.yesbox.se](http://www.yesbox.se)

**GÄVLETRAVET**

## PROVLOPP

Kommande provlopps dagar på Gävletravet: 28/2, 14/3, 28/3

Mer information om provlopps dagarna finns på Trav Gävleborgs hemsida under fliken Gävletravet och Provlopp.



## SOMMARBETE



**Välkommen**

**Anmäl din unghäst till sommarbete på Årstagård och stall Tomas Rosén.**

På Årsta Gård erbjuder vi stora härliga beten för både ettåriga ston och hingstar. Mätning av tillväxten, avmaskning och hovvård utförs under sommarbetet. Unghästarna körs in före eller efter betet. Betessläpp 16-17 maj.



Gården ligger efter E4 i Tierp, mellan Solvalla och Gävle. Välkommen att ringa A-tränare **Tomas Rosén** 073-9062629. Hemsida: [tomasrosen.nu](http://tomasrosen.nu) för mera info om Tomas unghästkoncept.



RIKSTRAVET

DALARNA

DALSLAND/VÄRMLAND

GÄVLEBORG

MITT

MITTNORRLÄND

NORR

STOCKHOLM

SYD

VÄST

**RIKSTRAVET**

[www.rikstravet.se](http://www.rikstravet.se)

# JAKTEN PÅGÅR FÖR FULLT

Välkomna till Gävletravets vinnarcirkel 13.55 och träffa Stall Gävleborgs tränare under lördagens V75-tävlingar. Linda S Hedström och Tomas Pettersson finns på plats för att presentera sig och svara på era frågor.



Linda S Hedström och Tomas Pettersson är tränarna i Rikstravet 2015 för Trav Gävleborg. Foto: KANAL75

godkännande från tävlingsledningen. Som en extra morot får det vinnande stallet 150 000 kronor för att ordna en hejdundrande segerfest för alla delägare.

Kanske hittar just Ni i er stall den där guldklimpen som gör att ni stannar kvar i travets fantastiska värld som hästägare? Och varför sluta drömma där? Det är inte alltid dem med djupast fickor som får segerdefilera

flest gånger. Ingen har väl glömt att Sanity, vinnaren av Rikstravets första säsong 2009, tränades upp i den friska norrlandsluften?

Nu har det gått nästan två veckor sedan försäljningsstarten av andelarna till Rikstravet 2015. Några stall är redan slutsålda, men än finns det andelar i fem av stallen! Ta chansen att få vara med om en fantastisk resa som håller på fram till oktober, kanske längre för den som vill... Det står klart att två tränare hittat och fått sina hästar godkända, men det letas med ljus och lyktor i alla hörn av travsverige för att hitta de perfekta hästarna, de som ska hjälpa 1 500 lyckliga delägare att kamma hem den slutliga segern. Många stall har hästar på gång och väntar bara på ett sista

## FAKTA RIKSTRAVET

- ✓ Priset är en engångskostnad på 500 kr per andel och det finns 1 500 andelar i varje stall.
- ✓ Andelarna säljs på rikstravet.se och travsport.se
- ✓ Nio stall, 18 tränare med en häst vardera.
- ✓ Hästarna är varmblodiga 3-5 åriga travhästar.
- ✓ Stallens tio bästa lopp när det gäller insprungna prispengar räknas in i tabellen.

– Cecilia Kristoffersson

## FAKTA

### SÅ HÄR GÖR DU FÖR ATT KÖPA HÄST!

Lätt som en plätt! Gå in på rikstravet.se eller travsport.se, klicka på köp andel, välj ditt stall, fyll i dina kontaktuppgifter och betala direkt med ditt kreditkort eller genom din internetbank. Om du registrerar din andel senast den 30 april får du ett delägarkort\* som gäller för fri entré de dagar din häst startar och tre månaders gratis tillgång till lopparkivet på atg.se\*. Den 2 februari släpptes andelarna till Rikstravet 2015 och än nu en nyhet är att andelarna i år enbart säljs på nätet och inte som tidigare, via ATG-ombud.

\*Du får ett delägarkort per stall du delägar. Tre månaders gratis tillgång till lopparkivet på atg.se gäller en gång per person oavsett hur många andelar du äger. Delägarkort och tillgång till lopparkivet på atg.se är personliga och kan ej överlåtas till annan person. Gäller endast delägare som registrerar sin andel senast 30 april 2015.

[www.rikstravet.se](http://www.rikstravet.se)

## GÄVLETRAVET

# BICC'S HOTSHOTS LIV GICK INTE ATT RÄDDA

I söndags kväll nåddes vi av det oerhört tråkiga beskedet att Bicc's Hotshot fått lämna oss för de gröna ängarna. Efter en griffelbensskada i hagen för två veckor sedan och operation i tisdags blev det komplikationer som gjorde att hans liv inte gick att rädda.

- Han blev sämre efter operationen och det känns som maximal otur, säger Gävletränaren Jenni H Åsberg när vi får en pratstund med henne under tisdags eftermiddagen.

I lördags tog man beslut efter rekommendation från Susanne Demmers att åka till veterinärskolan i Uppsala, men trots att de gjorde allt i sin makt gick hästens liv inte att rädda.

Ett mycket tufft besked förstås för Jenni, hennes personal och Bicc's Hotshots ägare Stall K&K HB, Karl-Göran Karlsson & Ingemar Åsbrink.

- Ja, han har betytt mycket för min rörelse och även väldigt mycket rent känslomässigt, säger Jenni med gråten i rösten.

En dag som denna är det inte lätt att hitta ljusglimtar i tillvaron men Bicc's Hotshot kan se tillbaka på en fin karriär som gav nio segrar på 44 starter och 597.700 kronor inkört, varav 435.200 kronor ifjod då hans främsta meriter var en rikstoseger på Umåker samt finalvinsten i Klass II på Solvalla från spår tolv då han vann på 13,6a/2140 meter. Hans rekord blev 11,8a/2140 meter.

- Han var helt fantastisk när han vann finalen på Solvalla och han gav alltid sitt bästa. Vi hade verkligen sett fram emot det här året och just nu känns det riktigt tungt, avslutar Jenni.

- Vi alla kring hästen är djupt berörda av det inträffande, säger en av delägarna Kent Modin.

Det är idag oklart vad orsaken kan vara men hästen kommer att obduceras för att få klarhet i frågan.

## GÄVLETRAVET

# HAR DU ETT TVÅÅRIGT VARMBLOD 2015?

I ett samarbete mellan Gävle Travhästägareförening och Gävle Travsällskap har vi skapat en tvåårs-serie där det går ut på att leka mer än att tävla. Distansen är 1 640 meter och max antal deltagare per lopp är tio. Segrar gör den som inkommer närmast en fastställd idealtid (den som kör snabbare än idealtiden blir diskvalificerad).

Loppserien är öppna för hästar i A- och B-träning vid Gävletravet och ska köras under ordinarie tävlingsdagar med start 19 mars. Idealtiden i premiären är 1.50. Jättefina priser till ägare och tränare! Mer info kommer på [www.travgavleborg.se](http://www.travgavleborg.se).

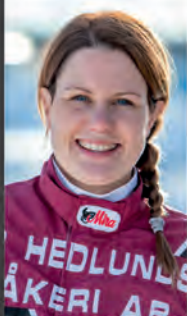

Johanna Hedlund

Rapid skänker hederspriserna till hästskötarna i alla lopp idag!

## Vi kör med naturkrafter

Vid behandling av inflammationer, karleder, hovar, muskler och ligament



Ulf Stenströmer

V75 nästa gång:

Lördag 28 februari

Första start 12.45



# GÄVLE TRAVSÄLLSKAP KONTAKTUPPGIFTER & TÄVLINGSRUTINER

Address Box 956, 801 33 Gävle  
 Telefon 026-66 22 00  
 Fax 026-66 22 01  
 Resultat 0771-10 20 56  
 Öppettider Måndag-torsdag 7.30-16.00 Fredag 7.30-12.00  
**Bankgiro** 2337-1144  
**E-post** förnamn.efternamn@gavle.transport.se  
 info@gavle.transport.se

<b>Personal</b>	
Travbanechef	Kent Modin 026-66 22 25 070-365 95 55
Marknad	Staffan Karlsson 026-66 22 28 073-021 57 92
Sportchef	Mathias Gustafsson 070-580 97 14
Bitr. Sportchef	Hans Åkerman 070-598 15 67
Sport	Sonny Olsson 026-66 22 13 070-683 93 33
Barnmästare	Roger Fyhr 026-66 22 23 073-233 81 40
Stallbäcksvård (tävlingsdagar)	070-233 81 40
Utbildningsansv.	Camilla Ålsén 076-848 57 00
Hästagaransvarig	Lars Karlsson 076-319 10 77
<b>Övriga kontakter</b>	
Travrestaurangen	026-66 22 22
Stallcafé	026-12 59 30
Inskrivning (tävlingsdagar)	026-66 22 56
Vinnartavlor	ALN Presbild 08-36 64 80 info@aln.se 070-219 79 01
ATG-kliniken	026-12 60 68
TravButiken	026-18 90 35

**Video från loppet** på DVD i box beställer du genom ulf.lindfors@gavlenet.se eller info@gavle.transport.se. Kostnaden är 130 kr inkl moms per lopp

## STYRELSEN

Göran Blom  
 (ordförande)  
 Marie-Louise Dangardt  
 (vice ordförande)

Björn Axelsson  
 Magnus Carlsson  
 Tony Eliasson  
 Richard Hall  
 Lennart Pettersson

## FUNKTIONÄRE

**Måldomare**  
 Jan-Olov Andersson  
**Måldomarnämnd**  
 Per-Åke Andersson  
 Curt Carlsson  
 Lars Hellström  
**Bandomare**  
 Ola Carlros  
**Bandomarnämnd**  
 Rune Berglind  
 Christer Strandberg  
**Handicaper**  
 Mathias Gustafsson  
**Huvudstarter**  
 Stefan Troeng

**Ekipagekontrollant**  
 Johnny Gustafsson  
**Inskrivningschef**  
 Emma Johansson  
**Totoföreståndare**  
 Inge Andersson  
**Banveterinär**  
 Olle Johansson  
**Sjukvård**  
 Ambulanspersonal  
**Referent**  
 Johan Bergman  
**Speaker**  
 Kim Jäderkvist

## PROFFSTRÄNARE – GÄVLE

**Olle Ålsén**  
 0291-20072  
 070-621 72 98  
**Troels Andersen**  
 073-928 81 84  
**Ylva Bodin**  
 070-250 06 42  
**Tony Eliasson**  
 070-743 30 07  
 026-10 19 25 stall  
**Sören Eriksson**  
 026-14 34 13  
 0708-66 65 45  
 026-10 22 15 stall  
**Kristofer Jansson**  
 070-417 17 87  
**Suzanne Landin**  
 0297-421 14  
 070-360 62 07  
 0297-404 88 stall

**Erik Lindegren**  
 0294-413 53  
 070-554 00 34  
 0294-311 40 stall  
**Fredrik Palm**  
 070-555 66 64  
 026-12 58 00 stall  
**Rauno Pöllänen**  
 070-648 82 45  
**Tomas Rosén**  
 0293-503 69  
 073-906 26 29  
**Håkan Wallberg**  
 070-681 48 91  
 070-722 34 97  
**Fredrik Wallin**  
 070-338 23 49  
**Robert Wilhelmsson**  
 070-338 23 49  
**Jenni H Åsberg**  
 070-238 58 78

Kontrollera totokvittot! Personalen är ej ansvarig för ev felexpediering!

## ALKOTEST

Sker i samtliga lopp även kval och premie. Testet sker på inskrivningen.

## BESTRAFNINGAR

Meddelas via resultatlistor. Förhörsum finns på inskrivningen.

## BOXLISTOR

Delas ut av stallvakten och på inskrivningen.

## ÖNSKEMÅL OM BOXPLATS ELLER ÖVERNATTNING

Önskar du boxplats för övernattning kontakta Emma Johansson på telefonnummer 070-233 79 23 eller via mejl emma.85@live.se senast två dagar innan tävlingsdagen och före klockan 12.00. När det gäller extrahäst eller reseaskal är det omt om uppställningsplatser på tävlingsdagarna. I undantagsfall kan du ta med häst som inte ska starta. Ring dock alltid och kolla med oss så att det finns plats för extrahäst. OBS! I samband med V75 och/eller dubbeltrav tillåts ej extrahäst.

## DEFILERING

Samling i defileringsvolten på publikplats. I volten kör vi i högervärv.

## DISKVALIFIKATION

Via högtalare som bryter löpningsreferat. Hästens nummer visas på display vid mål och 500 kvar.

## IDENTIFIERING

Identifieringspersonal söker upp i aktuellt gäststall.

## LUFT

Pump till sulkyhjul finns att låna på inskrivningen.

## MATERIELFEL

Vid materielfel efter defilering. Åk upp till kur avsedd för detta i bandans ytterkant, c.a 200 m före mål. Där kan enklare fel avhjälpas.



## NUMMERBRICKOR

Avhämtas på inskrivningen på stallbacken. Skall lämnas in, väl rengjord, senast 10 minuter efter sista loppet. Vid ej rengjord vojlock debiteras hästens tränare 200 kronor via avräkningssystemet.

## OLYCKSFALL

Sjukvårdare finns vid banan och under loppet i följej bilen på innerplanen.

## PRISцерEREMONIER

Segerdefilering på upploppet i bakvärv. Vinnarcirkeln ligger på publikplats. Vid prisutdelning får Du hjälpa av hästhållare.

## PROVSTART BAKOM BIL

Tiden för provstart är en timme innan första start. Bilen står uppställd 400 m före mål och den första provstarten inleds med ett löngsammarv. Efter första starten ställer bilen upp för ännu en provstart som går efter 1 minut. EJ-hästar får deltaga i bilprovstarten i mån av plats. (Dock ej vid V75-tävlingar).

## PROVTAGNINGSTALL

Ligger nedanför ATG-kliniken.

## SKOINFORMATION

För tränare vars häst som startar inom ett strecks spel (V75, V86, V64, V65, V5 eller V4) gäller att skoinformation ska lämnas för alla hästar, även de som ska gå med skor runt om senast en timme före första avdelningen i streckspelet. I andra lopp räcker det med senast 15 minuter före loppets start. Du får ändra från barfota till skor (fram, bak, runt om). Meddela då inskrivningen omedelbart att du ändrat sko-informationen. Det är viktigt att spelarna får rätt information så snart som möjligt. Du får inte köra hästen barfota om du meddelat att den ska gå med skor. Om du lämnar fel sko-information, eller lämnar information för sent eller inte alls, kommer du att

få en påföljd, vilket oftast är böter på 1000-1500 kronor per häst

## SÅKERHET PÅ STALLBACKEN

Endast behöriga får vistas på stallbacken och endast hästransporter och dagens kuskar får parkera på stallbacken och på anvisad plats, övriga parkerar utanför. All vistelse på stallbacken sker på egen risk. Barnvagnar får ej lämnas utan tillsyn. Hundar skall vara kopplade.

## TRÄNINGSKÖRNING

Vojlock hämtas på inskrivningen där du också uppger namn på hästen. Vissa tävlingsdagar är tillgången på boxar begränsat så annal alltid senast sista vardagen innan tävling före klockan 12.00 om du önskar att ta med extrahäst eller fortkörningshäst. Om box erhålles kommer avgift debiteras. I mån av plats är det okej att deltaga i bilprovstarten.

## VÄRMNING

Vanligen är det 5 minuters värmning mellan loppet. Bakvarmsvärmning är tillåten (dock EJ under prisceremoni). Iaktta försiktighet.

## VETERINÄR

Veterinärnumret är beläget bredvid stallcaféet. Under loppet finns veterinären i följej bilen.

## AV- OCH PÅKÖRNING

All påkörning till banan via defileringsvolten. All avkörning vid grind 500 kvar.

## PONNYTRAVLOPP

I samband med tävling där det är insprängda ponnytravlopp får ponnyhästarna värmas på stora banan. Iaktta försiktighet.



## WWW.TRAVGAVLEBORG.SE

## LOTTERIINSPEKTIONEN

Lotteriinspektionen utövar tillsyn och kontroll av spel i samband med hästtävlingar. Under den tid hästtävling pågår finns statens kontrollant tillgänglig och kan svara

på frågor om spelsäkerhet. Totochefen på banan kan förmedla kontakt med kontrollanten.

## TOTOINFORMATION

Vid större vinstutbetalning förbehåller vi oss rätten att utbetala en del av vinsten via internet till bankkontot dagen efter.

DU MÅSTE HA Fyllt 18 ÅR ...

... för att spela på hästar.

Var vänlig visa legitimation om omdubtel frågor efter din ålder.

18+

Reservskilt för alla myndighetstjänstgörare



SPELAR DU FÖR MYCKET?  
 RING STÖDLINJEN  
 020 - 81 91 00



PROGRAMPRENUMERATION – helår 600 kr, halvår 300 kr,  
 Sätt in pengar på bg 237-1144 och märk med namn och adress  
 HELÅRSPRENUMERATION för program till alla banor 800 kr



<b>V75</b> OMSÄTTNING				ATT UTDELA				SYSTEM			
UTDELNING 7 RÄTT				UTDELNING 6 RÄTT				UTDELNING 5 RÄTT			
AVD	SEGRARE	KVARVARANDE	VÄRDE	AVD	SEGRARE	KVARVARANDE	VÄRDE	AVD	SEGRARE	KVARVARANDE	VÄRDE
1				5							
2				6							
3				7							
4											

<b>DD</b> OMSÄTTNING				ATT UTDELA			
DD-ODDS				SYSTEM			
AVD	SEGRANDE HÄST	VINNARODDS		AVD	SEGRANDE HÄST	VINNARODDS	
1				1			

<b>V5</b> OMSÄTTNING				ATT UTDELA			
UTDELNING 5 RÄTT				SYSTEM			
AVD	SEGRARE	KVARVARANDE	VÄRDE	AVD	SEGRARE	KVARVARANDE	VÄRDE
1				1			
2				2			
3				3			

<b>V4</b> OMSÄTTNING				ATT UTDELA			
UTDELNING 4 RÄTT				SYSTEM			
AVD	SEGRARE	KVARVARANDE	VÄRDE	AVD	SEGRARE	KVARVARANDE	VÄRDE
1				3			
2				4			

<b>LD</b> OMSÄTTNING				ATT UTDELA			
LD-ODDS				SYSTEM			
AVD	SEGRANDE HÄST	VINNARODDS		AVD	SEGRANDE HÄST	VINNARODDS	
1				1			

<b>V3</b> OMSÄTTNING				ANTAL ANDELAR			
ATT UTDELA				SYSTEM			
AVD	SEGRARE	KVARVARANDE	VÄRDE	AVD	SEGRARE	KVARVARANDE	VÄRDE
1				1			
2				2			

RESULTAT: WWW.ATG.SE 0771-10 20 56 (NORMAL TAXA)

Tryckt hos: Strands Grafiska, Lindsberg

Kontakt: Titeldata 0770-45 71 45 eller [www.v75banprogram.prenservice.se](http://www.v75banprogram.prenservice.se)  
 Ansvarig utgivare: Per Englund Programredaktör: Linda Friberg, Mile Media

**A-Posttidning**

Avs. TR Media AB  
 Box 20046  
 161 02 Bromma



7388118904001