

# MÅNDAG

## 13 APRIL

Första start 18.25



BOLLNÄS - GÄVLE - HAGMYREN



# TRAV

## GÄVLEBORG



# FRI ENTRÉ



[www.travgavleborg.se](http://www.travgavleborg.se)

# V5



# VILKEN UPPVISNING VI FICK SKÅDA PÅ ROMMETRAVET - SPÄNNANDE ELITLOPPSHELG!

**Starka påskvinnare. Nytt babyrace. Populärt tränarlopp.**

Jag måste börja med uppvisning-  
en från Rommetravets V75-tävlingar  
förra söndagen. För oj oj vilken upp-  
visning vi fick se av Trav Gävleborgs Queer

Fish med Sören Eriksson i sulkyn. Magnus Träff från Järvsö hade satt sin gunstling i perfekt skick och sista borte långsidan när Sören gav sexårigen anfallsorder var läcker att skåda! Han pulvriserade motståndet fullständigt och vann på toptiden 13,2a/2640 meter. Jag har dålig koll på hur snabbt övriga V75-vinnare har sprungit genom åren över 2640 meter autostart men kan i alla fall jämföra med On Track Piraten som har det svenska rekordet för äldre hingstar och valacker över nämnda förutsättningar. Hösten 2013 vann han SM med Johnny Takter på 12,2. Queer Fish var alltså bara en sekund från det rekordet och då var ändå känslan att det fanns mer att åka med. Men, en grymt bra insats som bäddade för Sörens andra V75-seger i år och totalt fyra för Trav Gävleborg. Och nu kan Magnus och Sören börja ladda mot elitloppshelgen. Segern borgade nämligen för en finalplats i klass I-finalen. Stort grattis till Magnus, Sören och ägarna Stall Träff HB, Peter Andersson och Magnus Lindqvist!

**Francais du Gull inriade favoritskapet** när han vann Påskstayern här hemma i Gävle förra helgen. Efter några starter i gulldivisionen behövde han inte möta de allra bästa i klassen, men samtidigt är det aldrig lätt att plocka in alla tillägg han lastades med. Det krävdes en stark prestation och han var bara två tiondelar ifrån banrekordet över lång distans. Och apropå elitloppshelgen. Ifjol var ju "Frasse" tvåa i Sweden Cup på den snabbaste tiden någonsom en Gävlehäst har sprungit - 1.09,6 - och klanen kring hästen siktar dit i år igen.

I Påskägget fick vi se en stark Sheava Vik som Christoffer Eriksson styrde till säker seger. Det såg lite tight ut mot Danielle, men hon sträckte på sig sista biten och ordnade Christoffers första seger på Gävletravet. Och nu är det inte så långt kvar till årets största dag här i Gävle. 23 maj med Prins Daniels lopp och Oasis Bi som redan är finalklar tog en ny stor-seger på Klosterskogen i påskas. Återstår att se om Mantorpshesten kommer hit eller om han redan är klar för Elitloppet helgen efter.

**Nytt babyrace ikväll.** För några veckor sedan körde vi årets första babyrace där det efter lite om och men stod klart att Modern Talking som Tomas Rosén tränar var närmast idealtiden med Nicklas Blom i sulkyn. Stall Tierpstravet - Easy, som äger hästen fick hämta priser i vinnarcirkeln. Dock stod det i reglementet att man inte fick köra snabbare än utsatt idealtid och alla ekipage blev diskvalificerade. Detta har vi dock klockt nog korrigerat i efterhand och gjort ett par justeringar i reglerna och vi tillåter nu också tolv hästar i loppet och glädjande nog har vi återigen ett fullt startfält. Vem har bäst taktkänsla den här gången och kommer närmast idealtiden 1.45?

**Tränarloppet ikväll var det lopp som drog mest intres-**se vid anmälningarna - 31 stycken. Att tränarna kör sina hästar själva är inte lika självklart längre och kanske ska vi köra fler tränarlopp framöver?

**Välkomna till kvällens tävlingar!**

**Mathias Gustafsson**  
**070-580 97 14**

**mathias.gustafsson@gavle.travsport.se**

## DAGENS HÅLLTIDER

Kl. 16.30 Entrén öppnar  
Kl. 16.55 Montékväl-/Premiellopp  
Kl. 17.00 Travrestaurangen öppnar  
Kl. 17.10 Kvallopp  
Kl. 17.25 Provstarter bakom bilen  
Kl. 18.00 Babyrace  
Kl. 18.25 Start lopp 1  
Kl. 18.55 Efter lopp 2 - V5-genomgång  
Kl. 19.10 Start lopp 3 - V5-1  
Kl. 19.40 Efter lopp 4 - V4-genomgång  
Kl. 19.50 Start lopp 5 - V4-1  
Kl. 20.25 Efter lopp 6 - V3-genomgång  
Kl. 20.37 Start lopp 7 - V3-1  
Kl. 21.30 Tävlingsarna avslutas  
Kl. 22.00 Toton stänger efter DD på V64-banan

## GÄVLETRAVET

**Tel** 026-66 22 00 **Adress** Box 956, 801 33 Gävle

**Besöksadress** Idrottsvägen 8, 806 33 Gävle

**Web** www.travgavleborg.se **Boka bord** 026-66 22 22

## ENTRÉ

Vuxna: fri entré  
Ungdomar under 18 år:  
fri entré

## PARKERING

Drive-in parkering:  
30 kr  
Parkering utanför om-  
rådet: fri parkering

**Kontrollera toto-  
kvittot! Personalen  
är ej ansvarig för ev  
felexpediering!**

## HITTA HIT

Gävletravet ligger på gångavstånd cirka 2 km nordväst om Gävle centrum. Stora entrén ligger mittemot Brynäs hemmaarena, Gavlerinken Arena.

## MED BIL

Från Falun/Borlänge/Västerås - E16  
Från E16: kör E4 mot Sundsvall. Ca 300 m efter på-farten på E4 välj avfart Gävle Norr. Efter ca 2 km ser du travbanan på vänster sida. Vid nästa rondell följ skyltar mot Gavlerinken Arena och Travbana. Från Stockholm/Uppsala: E4 och välj avfart Gävle Norr. Efter ca 2 km ser du travbanan på vänster sida. Vid nästa rondell följ skyltar mot Gavlerinken Arena och Travbana. Från Sundsvall: E4 och välj avfart Gävle Norr. Efter ca 2 km ser du travbanan på vänster sida. Vid nästa rondell följ skyltar mot Gavlerinken Arena och Travbana.

**MED BUSS** Ordinarie stadsbuss linje 2 från Rådhuset. Går mån-  
fre kl. 06.20-18.20 var tionde minut. Mellan kl. 18.20-19.20 varje  
kvart, efter det varje halvtimme.

## Omslagsbilden:

Sören Eriksson tog årets andra V75-seger när han med Magnus Träffs Queer Fish tog en mycket imponerande seger i klass I-försöket.  
Foto: CHRISTER NORIN/ALN



**GävleTravets Restauranger**  
Parketen Travrestaurangen Pub Vinnaren

## RESTAURANGEN À LA CARTE-MENY

**Restaurangverksamheten** på Gävletravets publikplats drivs i egen regi under ledning av Johan Näsman. Boka bord på 026-66 22 22 eller [anna.nasman@gavle.travsport.se](mailto:anna.nasman@gavle.travsport.se)

**Travrestaurangen** är belägen på bästa plats i publikhallen. Från borden har du full uppsikt över vad som händer på banan. Bra viner & fullständiga rättigheter. Restaurangen har drygt 500 platser.

### STALLCAFÉET PÅ STALLBACKEN

På stallområdet finns Stallcaféet som drivs av Gunilla Olsson. Ett flertal olika rätter att välja mellan. 90:- (80:- vid lunchtrav) inkl dryck, smör, bröd och kaffe



**FÖRRÄTT** - 85 kr

Saffransräkor på toast

**VARMRÄTTER** - 195 kr

Stekt rödingfilé med pepparrotscrème och pressad potatis

Oxfilemedaljonger med pepparsås och klyftpotatis

**DESSERT** - 70 kr

Vaniljglass med varm chokladsås

**DAGENS HUSMAN** - 100 kr (kaffe ingår)

Ostfylld köttfärslimpa med gräddsås och rårörda lingon

**SMÖRGÅSAR**

Gävletravets räkmacka - 100 kr

Ost- & skinksmörgås - 70 kr

**SALLAD**

Ost- & skinksallad - 110 kr

Räksallad - 135 kr

### KVÄLLENS ERBJUDANDE!

**Tvårättersmeny 250 kr**

**Trerättersmeny 295 kr**

**V5**

## TRAVEXPERTENS TIPS

Av Sonny Olsson

V5-förslaget  
3 x 1 x 4 x 5 x 7

Rader 420 st

### V5-1

Lopp 3

- 3 Pliggfaksen
- 8 Moe Blixten
- 1 Linda Kavat
- 11 Mys Elden
- 6 Pärilspånt
- 2 Olsbo Niclas
- 5 Qia Tabac
- 4 Pyriod
- 12 Å. Widdock
- 10 Mäster Metz
- 9 Faks Nils
- 7 Suleman Bakhet

### V5-2

Lopp 4

- 3 Conrads Sofia
- 4 Fiorentina
- 5 Castle Sirmione
- 7 Goodfeeling
- 1 Queen of Gotha
- 2 Superpeggen
- 6 Bonfire Boshoeve
- 9 Mr Fox av Sveden
- 11 Lady First Love
- 12 Sägfalllets Lexus
- 8 Walking
- 10 Xray Å.

### V5-3

Lopp 5 - V4-1

- 9 Tango Westwood
- 14 Bear Yankee
- 1 Enjoy di Quttro
- 4 Otoro
- 3 Saltimbocca
- 2 Carlito Way
- 12 Sea View
- 15 The Last Yankee
- 13 Lacquer Launcher
- 8 Broadwitj
- 7 Västerbo Dernier
- 6 Juliano Crown
- 5 Ooby Dooby C.J.
- 10 Stig All Over
- 11 Cassandra Tilly

### V5-4

Lopp 6 - V4-2

- 14 Embrace'Em
- 8 East Minotaurus
- 13 Good Friday
- 1 Nimbus Tilly
- 2 Dehände
- 3 Lookh Fairygirl
- 7 Blue Goals
- 12 Åhej Spee
- 6 Peasant Sesation
- 5 Chilly Knight
- 15 Källe Truck
- 10 Grain Launcher
- 11 Tameways Gold
- 9 Oscillo
- 4 Garde l'Espoir

### V5-5

Lopp 7 - V4-3

- 6 Zätabubben
- 9 Forever Miracle
- 8 Gorgeous Miles
- 1 Santana Volo
- 4 Jill Brodda
- 2 Pilgrims Elan
- 10 Pride Dreamcatcher
- 5 M.T. Jetski
- 11 G.K.in Focus
- 12 Zerbina
- 3 Tab Hall
- 7 Million

### V4-4

Lopp 8

- 10 G.G.Johanna
- 2 Tenorfaks
- 1 Alf Ann
- 12 Fjält Humlan
- 5 Savelina
- 8 Lilltjärna Valle
- 9 Lunds Allram
- 6 Stjärn Rex
- 7 Stumne Jippi
- 3 Kvern Eld
- 4 Klintbo Pilen
- 11 Ringo Tabac

### V5-SPIKEN

3 Conrads Sofia (V5-2) visade bra form vid segern senast då hon avslutade bra ute i spåren. Återigen kort distans och från ett bra läge är det bra chans till andra raka segern.

### V5-RYSAREN

1 Linda Kavat (V5-1) avslutade bra i en snabbare avslutning senast. Formen är fin och vid senaste segern stod hon på start i voltstart och hon känns intressant här.

V4-förslaget 4 x 2 x 8 x 3

Rader 192 st Kostnad 384 kr



## KUSKLIGA

Segerrikaste på Gävletravet 2015  
(till och med 6 april)

	Kusk	Starter	Etta	Tvåa	Trea	Segev%	Inkört
1	Ulf Ohlsson (B)	49 st:	6	7	9	12%	434 850 kr
2	Jorma Kontio (S)	34 st:	4	6	2	11%	367 600 kr
3	Ulf Eriksson (Bs)	33 st:	4	3	4	12%	148 500 kr
4	Jenni H Åsberg (G)	26 st:	4	3	2	15%	100 150 kr
5	Daniel Redén (S)	12 st:	4	1	1	33%	233 500 kr



## TRÄNARLIGA

	Tränare	Starter	Etta	Tvåa	Trea	Segev%	Inkört
1	Daniel Redén (S)	14 st:	5	1	1	35%	258 500 kr
2	Jan-Olov Persson (H)	13 st:	4	1	0	30%	120 550 kr
3	Stefan Erlandsson (G)	13 st:	4	0	0	30%	84 650 kr
4	Claes Sjöström (S)	19 st:	3	6	1	15%	150 200 kr
5	Jörgen Westholm (Ro)	10 st:	3	3	1	30%	207 050 kr



## MONTÉLIGA

	Ryttare	Starter	Etta	Tvåa	Trea	Segev%	Inkört
1	Jenni H Åsberg (G)	2 st:	1	1	0	50%	24 300 kr
2	Isabelle Orsimo (S)	3 st:	1	0	1	33%	37 400 kr
3	Johanna Hedlund (G)	1 st:	1	0	0	100%	20 000 kr
4	Jennifer Persson (S)	3 st:	1	0	0	33%	13 850 kr
5	Linda Fastesson (Ös)	1 st:	0	1	0	0%	13 500 kr



## LÄRLINGSLIGA

	Kusk	Starter	Etta	Tvåa	Trea	Segev%	Inkört
1	Wiktor Kylin-Blom (H)	9 st:	3	1	1	33%	56 550 kr
2	Oscar Englund (G)	16 st:	3	0	0	18%	72 050 kr
3	Oskar J Andersson (Ro)	11 st:	2	1	3	18%	101 850 kr
4	Torni Haapio (Bo)	5 st:	2	0	0	40%	28 750 kr
5	Jan Ove Olsen (H)	12 st:	1	1	1	8%	64 600 kr



## AMATÖRLIGA

	Kusk	Starter	Etta	Tvåa	Trea	Segev%	Inkört
1	Daniel Redén (S)	12 st:	4	1	1	33%	233 500 kr
2	Stefan Erlandsson (G)	20 st:	3	2	0	15%	79 500 kr
3	Åsa E Eriksson (Ro)	6 st:	1	0	1	16%	41 050 kr
4	Johanna Hedlund (G)	1 st:	1	0	0	100%	20 000 kr
5	Per-Gunnar Persson (Bs)	1 st:	1	0	0	100%	20 000 kr

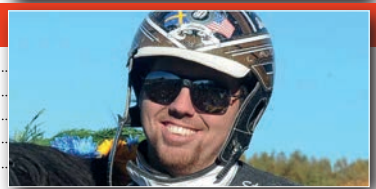

## GÄVLETRAVET

# BANANS ÖPPETTIDER VÅR/SOMMAR 1/4 - 30/9

Öppet varje dag och kväll.

**OBS!** Travskolan har kurser måndag till söndag varje vecka. Vi vill därför göra er uppmärksamma på att ponnykörning alltid kan förekomma på anläggningen. Söndagar mellan klockan 13.00-15.00 är det ponnytid.

**OBS!** Är det tävling exempelvis tisdag kväll är stora banan öppen kvällen efter. Vid väderlek som gör banan otjänlig eller om banan av någon annan anledning kommer att vara stängd uppdaterar vi det på [www.travgavleborg.se](http://www.travgavleborg.se) på Gävles sida för öppettider för Arenan.

### Detta gäller året runt

Banan är stängd från klockan 12.00 dag före tävlingsdag samt under hela tävlingsdagen. Dag före tävlingsdag är endast stall 5 och 6 tillgängliga för utselning. Dessa får då enbart nyttjas fram till klockan 12.00.

### Vid måndagstävlingar

Vid kvällstrav är banan stängd hela dagen.

Vid lunchtrav stänger banan klockan 12.00 sista vardagen före helgen.



**ROMME 5 APRIL**

**Queer Fish** och **Sören Eriksson** var en av flera imponerande vinnare under V75-dagen. Queer Fish hamnade först i andra utvändigt vilket blev tredje utvändigt 1500 kvar. Varvet kvar ställde man bakifrån och då avancerade också Sören framåt. Via en härlig sista långsida hade Queer Fish lämnat övriga långt bakom sig redan i sista sväng via mycket fina 11,4 sista varvet. Segertid 13,2a/2640 och 100.000 kronor till Bollnäsamatören **Magnus Träff** med **Lindqvist & Andersson** som övriga ägare.

*- Han vann ett V75-lopp i fjol, men det strulade en hel del under förra säsongen. Jag hoppas han kommer att blomma ut i år. Vi fick ett bra lopp i ryggar och jag ville inte sitta kvar när det kom attacker bakifrån varvet kvar. Jag tänkte bara knalla fram i tredjespår men då såg jag att ledaren var seg redan 600 kvar och då fick han sträcka ut rejält. Det blev en mycket enkel seger, sade Sören.*

Sören har varit krasslig i några dagar och inte kört lopp med tanke på att han skulle vara alert inför V75-dagen. Sörens andra uppsättning **Solöns Rangel** grejade ett andrapris värt 55.000 kronor till familjen Rustad med Henning som tränare.

*- Hon är mycket snabb den första biten och väl i spets var det en självklarhet att släppa till Jeppas Maxi varvet kvar. Nu fick vi aldrig chansen att utmana och hon hade gott om krafter kvar i mål, sade Sören.*

Queer Fish var Sörens andra V75-vinnare i år. Pinyata Gel vann ett försök i Diamantstoet på Bergsäker i mars månad.

**GÄVLE 4 APRIL**

Gävletravets bästa häst **Francois du Gull** tog hem segern i **Påskstayern** över tre kilometer med sin tränare **Erik Lindegren** i sulkyn. Ekipaget satt fortfarande sist i sjätte utvändigt varvet från mål, men åttaåringen som varit ute i Gulldivisionen i vinter hade de bästa krafterna och avgjorde enkelt över upploppet på tiden 14,6/3200 meter, bara två tiondelar från Chilly Willys banrekord över lång distans.

*- Jag ville egentligen avancera tidigare eftersom han kändes så bra. Det är alltid jobbigt att plocka in de här tilläggen, men han går över alla distanser och gjorde det bra. Förhoppningsvis kan vi hitta toppformen på honom så att vi kan vara med sista helgen i maj på Solvalla i år igen. Han var tvåa i Sweden Cup förra året och han kan springa under 1.10 i år igen, berättade Erik som bjöd på segergest. Hästen ägs av **Stall Åstjärn** och 50.000 kronor var segern värd.*

**Jerry Riordan** tränar **Sheava Vik** som med **Christoffer Eriksson** i

sulkyn tog hem **Påskägget** med 200.000 kronor i förstapris – dagens huvudlopp på Gävletravet. Från sidan såg det dock ut som om **Danielle** med **Jim Oscarsson** skulle snuva Sheava Vik på segern, men hon sträckte på sig och höll undan säkert på tiden 14,3a/2140 meter via 13,2 sista varvet. **Allevamento Follis Srl & Vicario Loris** äger hästen. *- Det var kul att få vinna ett anrikt lopp som Påskägget är. Jag kanske körde lite för sakta, men hon kändes bättre än förra gången på Jägersro och hon sträckte på sig ärligt sista biten, sa Christoffer efteråt.*

**ÖREBRO 2 APRIL**

**Aeronaut** grejade sin första seger i monté. Hästen kvalade i disciplinen 23 mars 2014 för Caroline Holm. 1 maj samma år gjorde Aeronaut sin första start för Gävleamatören **Lars-Erik Eriksson**. Efter flera fina lopp i monté kom nu den efterlängtdade segern och den var välförtjänt. Efter ett fint smyglopp tog Aeronaut över kommandot i sista sväng och det blev en mycket säker seger för **Ann-Charlotte Arnesson**. Segertid 16,0/2160 meter och 15.000 kronor till **Stall Golvsta HB** i **Alunda**. Aeronaut har gjort 16 starter i monté och grejat pengar i samtliga starter! I prispengar har det, hittills, blivit 106.450 kronor. Camilla Alsen och M.R.Hungry Eyes avslutade bra till andrapriset efter ett struligt lopp. Två Gävletränade hästar till start i montéloppet och en fin insats av båda hästarna.

**BERGSÄKER 2 APRIL**

Bollnäsamatören **Jan Eklund** äger fyraåriga **Martayrol** som avslutade lunchtravet på ett mycket fint sätt. **Jenni H Åsberg** tränar hästen som hade ett byngligt åttondespår på tillägg och hon klarade en liten störning den första biten. Efter körda halvvarvet satt Martayrol med i fjärde utvändigt och 700 kvar kunde Jenni glida med i tredjespår i ryggar. Mitt i sista sväng kom attacken och det bet bra för Martayrol som avslutade vasst till en säker seger. Sista varvet efter 14,5 och sista 400 efter vassa 12,2. Segertid 16,9/2160 meter och 20.000 kronor. Martayrol är andra avkomman efter Gentlewoman som var en V75-vinnare 2009 med Claes Svensson.

**ROMME 30 MARS**

**Smeds Borken** och **Gerth-Ove Karlsson** var en säker spetsvinnare. Smeds Borken kunde överta spets 1450 kvar och fick sedan dra undan i sitt eget tempo. Segertid 31,3/2140 meter och 20.000 kronor. **Elizabeth Talus** är ägare, tillsammans med **Lindqvist-Hjelm**, och tränare. **Ylva Bergström** i Östervåla är uppfödare.

## Bli delägare i MYTHICAL MAN - NÅGRA ANDELAR KVAR!

### MYTHICAL MAN e. Mythical Lindy u. Carita G.B.

Mythical Man är Carita G.B.s första föl. Carita G.B. tävlade själv och som 3-åring gjorde hon sina flesta starter. Startade 13 gånger 2-3-0 och tjänade 100 680 kr. Rekord på 14,5ak.

Pris per 1/20 del 3 750 kr varav moms 750 kr som återfås.  
Driftskostnad ca 700 kr.

**För mer information: Erik Lindegren 070-554 00 34**

Mythical Man säljes i 20 andelar, och kommer att administreras av Easy KB.

Köpanbud finns på [www.easykb.se](http://www.easykb.se)



## ELVIRA GAMBLE 2140 :1

1

2,mbr. s. e Pastor Stephen -  
Boss lady e Glidemaster  
Uppf: Storstens El & Entré HB, Norrtälje  
Äg: Storstens El & Entré HB, m fl  
**Ljusblå**, blått axelskärp; vit  
**Rosén Terese T** (Rosén Tomas)

## NIKITITA 2

2

2,mbr. s. e Up Front Larry -  
Nikita Lavec e Enjoy Lavec  
Uppf: Spetsmark Kenneth, Arvika  
Äg: Andersson L, Hallgren K, Boström K & K  
**Ljusblå**, blått axelskärp; ljusblå  
**Rosén Tomas**

## MYTHICAL MAN 3

3

2,ljbr. hingst. e Mythical Lindy -  
Carita G.B. e Gigant Neo  
Uppf: Blom Göran, m fl  
Äg: Easy KB, Uppsala  
**Mblå**, röd/vit vinkel & ärmrev; mblå  
**Lindgren Erik**

## FALLING SKY 4

4

2,fux. h. e Zola Boko -  
Touch the Sky e Center Field  
Uppf: Blom Göran, Östervåla  
Äg: Blom Göran, Östervåla  
**Grön**, vitt bröstb & grönt axelsk; grön  
**Palm Fredrik** (Lindgren Erik)

## SAVANNA STAR 5

5

2,br. s. e Juliano Star -  
Sunrise Fri e Super Arnie  
Uppf: Södergren Ullacarin & Sture  
Äg: Södergren Ullacarin & Sture  
**Ljusblå**, mblå korsl axelsk; mblå  
**Rosén Stefan** (Rosén Tomas)

## HELLVIS LYCKA 6

6

2,br. s. e Västerbo Miguel -  
Order by Phone e Victory Party  
Uppf: Bernelind Anders, Alunda  
Äg: Bernelind Anders, Alunda  
**Svart**, vitt lodrätt fält, röda ärmar; sv  
**Eliasson Tony**

## BICC'S LAMBORGHINI 2160 :1

7

2,mbr. h. e Celebrity Secret -  
Alvena Nova e General November  
Uppf: Carlsson Carina, Olofsson C & Olsson M  
Äg: Stall K & K HB, m fl  
**Grön**, vitt bröstband & sidofält; grön  
**Åsberg Jenni H**

## PECORINO 2

8

2,ljbr. h. e Ken Warkentin -  
Good Looking e Lindy's Crown  
Uppf: Carlsson Inge, Istorp  
Äg: Hest & Fest HB, Gävle  
**Mörkblå**, rött lodrätt fält; mörkblå  
**Haglund Göran** (Åsberg Jenni H)

## KICK MY DREAM 3

9

2,svbr. h. e Dream Vacation -  
Kick the Cat e Turbo Thrust  
Uppf: Mulari Kalevi, Forsbacka  
Äg: Mulari Kalevi, Forsbacka  
**Mblå**, vitt lodrätt fält; mblå  
**Pöllänen Rauno** (Mulari Kalevi) a

## DOLLY AM 4

10

2,ljbr. s. e Olimede -  
Genua e Super Arnie  
Uppf: Am Bloodstock AB, Halmstad  
Äg: Team Lisa HB, Gävle  
**Svart**, röd kil & ärmar; svart  
**Wallberg Håkan**

## MYRSJÖS ZORRO 5

11

2,br. h. e Jocose -  
Woudina Aleida e Goetmals Wood  
Uppf: Palmér Anders & Rostner Anita  
Äg: Stall PR  
**Vit**, mblå korsl axelsk&vita ärm; vit  
**Englund Magnus** (Wallin Fredrik)

## INGA IN HEAVEN 6

12

2,sv. s. e Orlando Vici -  
Västerbofromheaven e Red Xing  
Uppf: Wallin Fredrik, Huddungeby  
Äg: Wallin Fredrik, Huddungeby  
**Svart**, blå/grå vinkel, ärmbindel; blå  
**Wallin Fredrik**

# Investera för framtiden

Köp loppvideo på DVD från din hästs starter på Gävletravet.

Fyll upp DVD-hyllan, ta fram och njut av loppet även efter att ATG's lopparkiv har stängt efter 13 månader. Du får även med lite bonusmaterial.

Gävletravet erbjuder nu DVD-box med loppet till självkostnadspris

**130 kr**

för DVD i box

Om du beställer fler lopp på samma DVD så får du övriga lopp för 50 kr/st

Ange datum, loppnr och hästnamn vid beställning

Beställ via mail till:  
ulf.lindfors@gavlenet.se eller  
info@gavle.travsport.se

Loppen kan beställas från augusti 2011 och framåt

## GÄVLETRAVET

# BABYRACE PÅ GÄVLETRAVET!

I ett samarbete mellan Gävle Travhästägareförening och Gävle Travsällskap har vi skapat en tvååringsserie där det går ut på att leka mer än att tävla. Distansen är 1640 meter och max antal deltagare per lopp är tolv. Segrar gör den som inkommer närmast en fastställd idealtid.

**Loppserien är öppna för hästar i A- och B-träning vid Gävletravet** och ska köras under ordinarie tävlingsdagar med **start 19 mars. Starttid klockan 18.00.** Observera att Du inte behöver vara med i samtliga lopp för att kunna vinna hela serien!

### Följande datum och idealtider gäller:

19/3 idealtid 1.50,0 (total tid 3.00,04)

13/4 idealtid 1.45,0 (total tid 2.52,20)

4/5 idealtid 1.40,0 (total tid 2.44,00)

7/6 idealtid 1.35,0 (total tid 2.35,80)

### Startanmälan till 4 maj:

**OBS TIDEN:** Sker till Gävletravets sekretariat senast klockan 10.00 måndag 27 april. Telefon: 026-66 22 13 Sonny Olsson.

### Regler

Loppen startas med voltstart. Distans 1640 meter. Närmast idealtiden vinner. För att få köra i babyracen måste man ha licens på Gävletravet.

**Totalsegare** är den häst som inkommer närmast idealtiden efter minst två genomförda babyrace. Om fler hästar når samma resultat vinner den av dessa som har näst bästa resultat osv. I annat fall gäller att den som tagit sitt bästa resultat vid senaste tillfället avgår med slutseger. Om ej heller detta kan skilja dessa åt vidtas lottning.

### Anmälan

Sker till Gävletravets sekretariat **senast klockan 10.00 sista vardagen före ordinarie anmälningssdag.**

Telefon: 026-66 22 13 Sonny Olsson.

Max tolv deltagare per lopp. Vid fler anmälda tillämpas lottning. **De som tvångsstryks har företräde till nästa babyrace.**

Ingen anmälningsavgift eller boxhyra tillämpas! Hästen måste vara vaccinerad samt i A- eller B-träning vid Gävletravet.

### Priser gällande varje lopp/idealtid

Hederstäcke till häst skänkt av Hästägareföreningen. Middag för två personer "Vinnarbordet" till hästägaren skänkt av Gävle Travsällskap. Tidtagarur till körsven skänkt av Travbutiken Gävle.

### Pris till totalsegaren

Hästägaren erhåller resa till Prix d'Amérique 2016 skänkt av Hästägareföreningen.



ELITE  
GRAND HOTEL

G Ä V L E

## Välkommen travgäster!

Bo bra hos oss i kombination med travbesöket. Priset gäller för två personer i dubbelrum inkl. generös frukostbuffé.

990 kr/natt

026-400 73 00 | info.gavle@elite.se



# MONTÉ/PREMIE

MÖRKBRUN start 16.55

Kvaltider varmblod	1.28,0 - 2-åriga	1.25,0 - 3-åriga	1.23,0 - 4-åriga & äldre	1.23,0 - montékval
Kvaltider kallblod	1.55,0 - 2-åriga	1.50,0 - 3-åriga	1.42,0 - 4-åriga & äldre	1.45,0 - montékval
Premietider varmblod	2-åriga 1.28,0-1.35,0	Premietider kallblod	2-åriga 1.55,0-2.10,0	

OBS! Ingen vadhållning i detta lopp

## DROP IN THE OCEAN 2140 :1 15,7<sup>K</sup>

9,fux v. e Prince R.S. - 15: 0 0-0-0 0  
Save Our Oceans e Alf Palma  
Uppf: Stjernström-Richter Eva, Ljugår  
Åg: Firma Stall Asplund  
Vit, rosa axelp, hängslen o revår; vit  
**Asplund Frida** (Asplund Christer) a

1

**MONTÉ**

## POINTE DU RAZ 2

2,mbr. v. e Kiss Francais -  
Ode a l'Amour e Foreign Office  
Uppf: Andriainen Sören, Gästrike-Han  
Åg: Andriainen Sören, Gästrike-Hammarby  
Sv, mblätt böstb&vita hängsl, ärm; sv  
**Andriainen Evelina** (Andriainen Sören) a

3

**PREMIE**

## INGROSSO 2180 :1

2,svbr. h. e Turbo Sund -  
Ymers Amber e Alf Palma  
Uppf: Wallin Fredrik, Huddungeby  
Åg: Wallin Fredrik, Huddungeby  
Svart, blå/grå vinkel, ärmbindel; blå  
**Wallin Fredrik**

2

**PREMIE**

# KVALLOPP

LJUSBLÅ start 17.10

Kvaltider varmblod	1.28,0 - 2-åriga	1.25,0 - 3-åriga	1.23,0 - 4-åriga & äldre	1.23,0 - montékval
Kvaltider kallblod	1.55,0 - 2-åriga	1.50,0 - 3-åriga	1.42,0 - 4-åriga & äldre	1.45,0 - montékval
Premietider varmblod	2-åriga 1.28,0-1.35,0	Premietider kallblod	2-åriga 1.55,0-2.10,0	

OBS! Ingen vadhållning i detta lopp

## AILEEN LADAY 2140 :1

3,br. s. e Text Me - 15: 0 0-0-0 0  
Angus Twirl e Angus Hall  
Uppf: Fredriksson Roland & Olsson Annelie  
Åg: Rosén Bo, Tierp  
Ljusblå, blått axelskärp; vit  
**Rosén Terese T** (Rosén Tomas)

1

## FAMOUS BOKO 2

3,br. s. e Virgill Boko - 15: 0 0-0-0 0  
Toplady Ås e Mack Lobell  
Uppf: Boko Stables Holland BV, Nederländerna  
Åg: Brannerydh Peter & Hølgerson Jonas  
Svart, röd kil & ärm; svart  
**Wallberg Håkan**

2

## OH MY OCEAN 3

4,br. v. e Celebrity Secret - 15: 0 0-0-0 0  
Malabar Mist e Malabar Man  
Uppf: Broline International AB, Svenljunga  
Åg: Stall Åstjärn  
Mblå, röd/vit vinkel & ärmrev; mblå  
**Lindgren Erik**

3

## SMILEY 4

5,br. s. e Rite On Line - 15: 0 0-0-0 0  
Wilma Bar e Dancer's Victory  
Uppf: Söderholm Lars-Åke, Eskilstuna  
Åg: Carlsson Tommy, Östervåla  
Blå, gul/röda korslagda axelskärp; blå  
**Carlsson Tommy** a

4

## CIMBERLEE K. 5

3,br. s. e Laddie - 15: 0 0-0-0 0  
Nina e Turbo Thrust  
Uppf: Knutsson Trotting AB, Göteborg  
Åg: Olsson Sonny, Gävle  
Mblå, vitt lodrätt fält; mblå  
**Pöllänen Rauno** (Ohlin Nils-Georg) a

5

## CHAHNA 6

4,fux s. e Quevert - 15: 0 0-0-0 0  
Emerald Amoretto e S.J.'s Caviar  
Uppf: Eriksson Sofia, Huddungeby  
Åg: Eriksson Sofia, Huddungeby  
Svart, blå/grå vinkel, ärmbindel; blå  
**Wallin Fredrik**

6

## SUGARPLUM 7

5,fux s. e Order By Fax - 15: 0 0-0-0 0  
Honey Guide e Spotlite Lobell  
Uppf: Toben HB, Norberg (Olsson Bengt-Erik)  
Åg: Toben HB, Norberg (Olsson Bengt-Erik)  
Vit, gula blixtrar & fält, blå söm; vit  
**Olsson Bengt-Erik**

7

## STAR FLYER 8

3,br. h. e Dream Vacation - 15: 0 0-0-0 0  
Fear of Flying e Giant Chill  
Uppf: Blom Göran, Östervåla  
Åg: Blom Göran, Östervåla  
Ljusblå, blått axelskärp; ljusblå  
**Rosén Tomas**

8

## HONEY CHIPOTLE 9

4,fux s. e Mr Pine Chip - 15: 0 0-0-0 0  
Cozumel e Armbrö Goal  
Uppf: Anderssons Drycker AB, Sollentuna  
Åg: Ericsson Svante, Bromma  
Vit, sv lodrätt fält,grön ärmrev; sv  
**Ericsson Svante**

9

## TROLLKLACKAN 2160 :1 30,3<sup>K</sup>

6,sv. s. e Klack Jo - 15: 4 0-0-0 33,4 2 300  
Troll Polka e Troll Jahn  
Uppf: Olsson Lars Torne & Brodd Ingrid M  
Åg: Jonsson Anne-Lie, Torsåker  
Sv, vitt "W" i rött fält, vit ärm; sv  
**Wilhelmsson Robert** (Jonsson Anne-Lie) a

10

## BRUNNSÄTRABO 2

5,br. v. e Idenors Tindex - 15: 0 0-0-0 0  
Brunnsåtra e Leik Kvik  
Uppf: Carlsson Lars-Åke, Runhällen  
Åg: Engdahl Torbjörn & Thunegard Inger  
Grå, rosa hästsko & ärmbindlar; Rosa  
**Engdahl Torbjörn** a

11

**GÄVLETRAVET PÅ INTERNET** www.travgavleborg.se

# SÅ SPELAR DU PÅ GÄVLETRAVET

LOPP	1	2	3	4	5	6	7	8	9
V5			1	2	3	4	5		
V4				1	2	3	4		
V3							1	2	3
TRIO						Trio			Trio

## FAKTA BANAN

**STARTBIL** På Gävletravet används en startbil där vingen är rak.  
**LÄNGD UPPLOPP** 178 meter.

## PROGRAMÄNDRINGAR/RESULTAT

0771-10 20 56,

www.atg.se,

TV4 text sidan 400,

SVT text sidan 570

**DAGENS SPELFORMER** Vinnare, Plats och Tvilling kan spelas i samtliga lopp. Trio/flex spelas i lopp 6 och 9. Övriga spelformer är fördelade enligt ovan. V5 börjar i lopp 3, V4 i lopp 5 och V3 i lopp 7.

V5 OMSÄTTNING				ATT UTDELA			
UTDELNING 5 RÄTT				SYSTEM			
AVD	SEGRARE	KVARVARANDE	VÄRDE	AVD	SEGRARE	KVARVARANDE	VÄRDE
1				4			
2				5			
3							

V4 OMSÄTTNING				ATT UTDELA			
UTDELNING 4 RÄTT				SYSTEM			
AVD	SEGRARE	KVARVARANDE	VÄRDE	AVD	SEGRARE	KVARVARANDE	VÄRDE
1				3			
2				4			

V3 OMSÄTTNING				ANTAL ANDELAR			
ATT UTDELA							
AVD	SEGRARE	KVARVARANDE	VÄRDE	AVD	SEGRARE	KVARVARANDE	VÄRDE
1				3			
2							

**NUMMERBRICKSFÄRGER** Hästarnas nummerbrickor visar vilket lopp de tävlar i.

LOPP 1	LOPP 2	LOPP 3	LOPP 4	LOPP 5	LOPP 6	LOPP 7	LOPP 8	LOPP 9	LOPP 10	LOPP 11	LOPP 12	LOPP 13
GUL	BLÅ	RÖD	GRÖN	VIT	SVART	LJUSBRUN	LILA	LJUSGRÖN	ROSA	ORANGE	MÖRKBRUN	LJUSBLÅ

## GÄVLETRAVET

# EXTRA BILPROVSTART

I samband med defileringen till varmblod- och kallblodiga lopp med autostart för hästar upp till 100.000 kronor körs en extra bilprovstart för de ekipage som önskar.

De ekipage som vill vara med i bilprovstarten fortsätter direkt efter defileringen till sista sväng där startbilen väntar. Bilen kör sedan en "kort" bilprovstart. De ekipage som inte vill vara med i bilprovstarten efter defileringen avvaktar lite på bortre långsidan och fortsätter runt banan när bilprovstarten är klar. Vi ber er alla vara vaksamma på detta!



BOLLNÄS - ELAGMYRE

TRAV  
GÄVLEBORO

## LOPP

1

Start  
18:25Balkod  
16

ATG

TVILLING / VINNARE / PLATS

Högst 25.000 kr med högst 500 poäng.  
2140 m. Voltstart.Pris: 10.000-5.300-3.750-3.000-2.250-2.000-  
2.000-2.000 (8 priser). Hederspris till segrande  
hästs ägare.

ODDS	1			2			3			500 M			1 500 M		
	PLATS									1 000 M			5 500 M		
<b>SKYFALL</b>	<b>2140:1</b>			<b>18,6<sup>M</sup></b>			<b>18,3<sup>AM</sup></b>						<b>17 600</b>		
4.mbr. s. e Was it a Dream - Karis Kristin e Alf Palema Uppf: Sörensen Dan, Skoghall Äg: Sörensen Dan, Skoghall Sv, gula vinklar/blå tvärrand ärm; v Åsblom Erika (Ålsén Olle)	15: 1 0-0-0 0			14: 6 0-0-0 18,6 17 600			Tot: 7 0-0-0								
	Ålsén O			G 27/11-9 9/2140			8 18,6 g cc 565 15'								
	Ålsén O			Ro 5/12-9 5/2140			6 18,3 a cc 204 50'								
	Ålsén O			S 17/12-5 4/2140			d 11ag cc 1123 30'								
	Ålsén O			Ro 29/12-9 8/2140			8 18,7ag cc 282 20'								
	Hultman M			F 3/4-13 6/2140			d u g cc 511 25' C C								
<b>JACQUES BERMON</b>	<b>2</b>			<b>19,1<sup>M</sup></b>			<b>17,9<sup>AM</sup></b>						<b>21 300</b>		
6.sv. v. e Zerberus - Feltys Queen e M.B.Felty Uppf: Pettersson Catrin & Håkan Äg: Bermon AB, Torsåker Svart, vita snea dubbelhängslen; svart Englund Oscar (Pettersson Catrin) a	15: 5 0-0-0 19,1 8 300			14: 4 0-0-0 17,9a 5 000			Tot: 12 0-0-0								
	Airaksinen P			O 4/1-3 4/2140			6 19,8 cc 545 15'								
	Ålsén O			Ro 19/1-5 1/2140			5 19,7 a cc 164 5'								
	Klockar A			G 3/2-1m 7/2140			5 20,3 a cc 582 15'								
	Sundberg Å			Ro 11/2-5 5/2140			0 19,5 a cc 213 5'								
	Skoglund A			S 13/3-8m 6/2140			7 19,1 cc 1280 20' C C								
<b>BROSA LAD</b>	<b>3</b>			<b>18,8<sup>M</sup></b>			<b>17,5<sup>AM</sup></b>						<b>24 300</b>		
7.mbr. v. e A Worthy Lad - Fleur Orion e A.C.'s Orion Uppf: Brandel Börje, Östervåla Äg: Brandel Börje, Östervåla Blå, röda vinklar o ärmbindlar; blå Brandel Johan (Brandel Börje) a	15: 6 0-0-1 20,2 10 600			14: 8 0-0-0 18,8 8 100			Tot: 20 0-0-1								
	Brandel J			E 18/1-10 1/2140t			5 21,5 cc 757 15'								
	Brandel J			S 6/2-9 6/2140			6 18,8 a cc 1235 20'								
	Ålsén O			Ro 26/2-6 9/2140			d 8ag cc 341 5'								
	Brandel J			Ro 11/3-6 1/2140			3 17,5 a cc 685 5'								
	Brandel J			G 19/3-1 7/2140			8 17,6 a cc 246 10' C C								
<b>TROPIC CAY BLVD.</b>	<b>4</b>			<b>17,4<sup>M</sup></b>			<b>18,8<sup>AM</sup></b>						<b>21 500</b>		
5.svbr. v. e Mr Pine Chip - Västerbo New Style e Credit Winner Uppf: Västerbo Stuteri AB, Heby Äg: Stall Asagården HB, Älvkarleby Svart, röd kil & ärm; svart Wallberg Håkan (Persson Ing-Marie) a	15: 1 0-0-0 18,6 2 000			14: 5 0-0-1 17,9 8 500			Tot: 8 0-0-2								
	Wallberg H			G 16/6-5 12/2140			d 8ag cc 343 15'								
	Wallberg H			Rå 25/9-5 5/2140			7 18,8 a cc 82 15'								
	Olsson D			G 27/11-9 10/2140			3 17,9 cc 178 15'								
	Olsson D			S 12/12-7 6/2140			d 3ag cc 200 20'								
	Eriksson S			Bs 8/1-10 7/2140			7 18,6 cc 70 15' C C								
<b>MASSALIN</b>	<b>5</b>			<b>18,1<sup>M</sup></b>			<b>17,7<sup>AK</sup></b>						<b>19 800</b>		
6.br. s. e Gigant Neo - Catlin e Piper Cub Uppf: New Stable i Bälsta AB Äg: Stall Vallon Röd, vitt bröstband&hängslen; vit Erlandsson Stefan (Bodin Ylva)	15: 0 0-0-0 0			14: 0 0-0-0 0			Tot: 10 0-0-0								
	Eriksson K			Vi 07/13-4 8/2140			0 19,9 g cc 260 35'								
	Funcck A			Vi 09/13-1 3/2140			0 u g cc 467 30'								
	Eriksson K			Vi 09/13-8 3/1640n			d uag cc 42 5'								
	Eriksson K			Vi 10/13-11 1/2140			d u g cc 87 10'								
	Erlandsson S			G 3/3-k 2/2140			k 22,1 - - gdk								
<b>WAKANDA</b>	<b>6</b>			<b>17,6<sup>M</sup></b>			<b>18,6<sup>AM</sup></b>						<b>18 150</b>		
6.brskm. s. e Tap In - Mighty S.L. e Go Hammering Uppf: Thorell Madelene & Inger, Olsson K Äg: Thorell Madelene & Inger, Olsson K Mblå, vitt lodrätt fält; mblå Pöllänen Rauno (Thorell Madelene) a	15: 1 0-0-0 18,4 0			14: 7 0-0-0 17,6 13 350			Tot: 11 0-0-0								
	Larsson P O			Ro 27/10-5 5/2140			0 uag cc 156 20'								
	Larsson P O			Bs 6/11-1 6/2140			0 18,6 a cc 279 25'								
	Larsson P O			Bs 16/11-9 8/2140			6 19,9 cc 168 10'								
	Larsson P O			G 2/12-8 3/2140			6 19,0 cc 199 5'								
	Larsson P O			Bs 9/3-1 1/2160			0 18,4 cc 407 15' C C								
<b>MAGNIFICA</b>	<b>7</b>			<b>19,2<sup>M</sup></b>			<b>17,9<sup>AM</sup></b>						<b>20 700</b>		
8.brskm. s. e Tap In - Golden Tiara e Anders Crown Uppf: Eriksson Karin, Norberg Äg: Toben HB, Norberg (Olsson Bengt-Erik) Vit, gula blixtar & fält, blå söm; vit Olsson Bengt-Erik	15: 0 0-0-0 0			14: 6 1-0-0 19,2 9 700			Tot: 12 1-0-1								
	Olsson D			O 02/14-4 7/2140			0 dist g cc 332 20'								
	Olsson D			G 03/14-2 5/2140			4 17,9 a cc 152 25'								
	Olsson D			Ro 03/14-11 6/2160			0 dist cc 213 20'								
	Olsson D			Rå 30/6-2 8/2160n			0 19,2 g cc 467 15'								
	Andersson O J			L 14/7-9 5/2140			0 u g cc 466 30' C C								
<b>ALANDIAS NEWTON</b>	<b>8</b>			<b>18,7<sup>M</sup></b>			<b>18,5<sup>AM</sup></b>						<b>16 500</b>		
7.mbr. v. e Mr Pine Chip - Alandias Fanta e Västerbo Gracias Uppf: Stall Alandia AB, Grödinge Äg: Axell Åsa, Persson Filip & Emelie Svart, vinröd/blå vinkel; svart Persson Emelie a	15: 1 0-0-0 22,9 0			14: 1 0-0-0 0			Tot: 19 0-1-0								
	Persson E			G 12/13-11 3/2160			d avs cc 981 15'								
	Persson E			Rå 2/5-1 6/2140			d u g cc 524 15'								
	Frick K			Bs 8/1-k 2/2140			k 23,2 - - eijg								
	Persson E			Ro 20/3-k 6/2140n			k 22,4 - - gdk1								
	Persson E			Ro 30/3-10 1/2140n			0 22,9 g cc 970 5' C C								



<b>BRILJANT HÖRDA</b>		<b>9</b>	<b>18,6<sup>M</sup></b>	<b>17,9<sup>AM</sup></b>		<b>20 900</b>
8.sv. v. e Giant Chill -	15: 3 0-0-0	20,4 2 000	14: 7 0-0-0	18,9 6 200	Tot: 29 0-1-0	
Muscat Hörda e Arnie's Aim		Wernäng G	S 14/11-9	1/2140	d 12 g	cc 1236 20'
Uppf: Svensson Kerstin & Einar		Wernäng G	G 2/12-8	6/2140	0 21,4	cc 565 5'
Äg: Triland Lars-Erik, Tungelsta		Goop B	E 18/1-3	1/2140n	6 22,6	cc 93 10'
<b>Röd</b> , blå/vit/blå hängslen & revär; röd		Wernäng G	E 5/3-2	5/2140	0 dist g	cc 955 20'
<b>Wernäng Gustav</b> (Triland Lars-Erik) a		Wernäng G	E 24/3-7	1/2140	0 20,4	cc 710 10' C C
<b>HARMONIE D'INVERNE</b>		<b>10</b>	<b>17,5<sup>M</sup></b>			<b>20 600</b>
4.br. s. e Repeat Love -	15: 2 0-0-0	21,4 5 000	14: 4 0-0-0	17,5 15 600	Tot: 6 0-0-0	
Destiny's Child e Pine Chip		Stolt L	B 1/10-4	9/2140	0 20,5	cc 65 50'
Uppf: Bard Alexander, Bermsjö U & Bjärbom L		Lindqvist O A	Ös 4/11-7	1/2140t	6 21,8	cc 24 20'
Äg: Stolt Linn & Jonny		Stolt L	Bs 20/11-2	4/2140	7 21,4 g	cc 249 50'
<b>Röd</b> , sv bröst&triangel, vit ärm& röd		Stolt L	E 18/1-10	6/2140t	4 21,4	cc 305 15'
<b>Stolt Linn</b> lä		Stolt L	G 29/1-7	2/2160t	7 24,7	cc 273 15' C C
<b>PILGÅRDENS PIA</b>		<b>11</b>	<b>20,2<sup>M</sup></b>			<b>13 600</b>
6.mbr. s. e Jolly Rocket -	15: 4 0-0-0	20,2 6 100	14: 0 0-0-0	0	Tot: 11 0-0-0	
Amore Mio e Shan Rags		Asplund F	G 11/12-k	1/2140n	k 22,9	- - gdk
Uppf: Norrman Jan, Knäred		Asplund F	S 20/2-8	4/2140	0 20,2	cc 443 20'
Äg: Asplund Frida, Skutskär		Asplund F	Bs 2/3-7	2/2160	8 20,6	cc 895 15'
<b>Vit</b> , rosa axel, hängslen o revär; vit		Asplund F	H 17/3-8	1/2160	6 20,9	cc 242 12'
<b>Asplund Frida</b> a		Asplund F	Ro 27/3-2	3/2160n	6 20,9	cc 1181 20' C C
<b>RAGNAR ON LINE</b>		<b>12</b>	<b>18,0<sup>M</sup></b>	<b>18,3<sup>AM</sup></b>		<b>21 700</b>
8.br. v. e Rite On Line -	15: 0 0-0-0	0	14: 6 0-0-0	18,9 4 200	Tot: 18 0-0-0	
Super View e Silver Pine		Eriksson S	Ro 1/9-10	6/2140	7 18,9 g	cc 100 5'
Uppf: Schalin Siri, Söråker		Andersson O J	Bs 6/11-10	4/2140	4 20,0	cc 65 5'
Äg: Tråff T, Tillman F, Havi J, C & K		Andersson O J	Ö 20/11-9	12/2100n	0 18,3 a	cc 209 8'
<b>Gul</b> , svart dubbelkors & revär; svart		Eriksson S	G 2/12-8	9/2140	0 19,3	cc 338 5'
<b>Eriksson Robert</b> (Tråff Therese) a		Eriksson U	Ö 11/12-11	4/2140	0 20,3	cc 541 17' C C

## Chansvärdering: 4-3-7-10



Tips!

Stallströ  
**YesBOX**

Impregnerad stängsel-  
stolp från fjällskog.

Dammfritt Kutterspån • Lantbruksspecial • Spån/Halmpellets • Torv/Torvmix  
tlf 026 716 88 | www.yesbox.se

## SERVICE-/ANLÄGGNINGSAVGIFT 2015

Observera att avgift skall erläggas av tränaren för häst som använder anläggningen, exempel på frågor vi får:

- Jag står alltid i ett tränarstall och då behöver jag väl inte betala?
- Jag är lärling hos proffstränare och då behöver jag inte betala för mina egna hästar, eller hur?
- Jag deltar bara i provlopp och betalar avgift för provloppet. Då behöver jag väl inte betala serviceavgift?

**Svar på alla dessa frågor:** Serviceavgift skall erläggas av den som har häst, som nyttjar anläggning, på sin träningslista. Hästar som saknar tränare får endast köras på anläggningen i samband med provkörning inför försäljning. Hästar som ej finns på träningslista omfattas ej av banans försäkringar.

**Betalningsperioden** är januari - december 2015 (2.200 kronor+moms).

**Programprenumeration** för perioden februari - december 2015 är 500 kronor inkl.moms.

**OBS!** Meddela Anna Näsman-Lindberg via mail så dras avgiften på din avräkning.

**Mail:** anna.nasman@gavle.travsport.se

Fakturan delas upp i två omgångar och första utskicket är på väg.

Kom ihåg att maila Anna Näsman-Lindberg på [anna.nasman@gavle.travsport.se](mailto:anna.nasman@gavle.travsport.se)

**KUSKBYTE** Johan Brandel ersätter Oskar Kylin-Blom bakom **3 Brosa Lad**

INFO



4-åriga och äldre högst **185.000 kr** med högst 500 poäng.  
**1640 m. Monté.** Autostart. 10 startande.

Pris: 10.000-5.300-3.750-3.000-2.250-2.000-2.000-2.000 (8 priser). Hederspris till segrande hästs ägare och ryttare.

ODDS	1	2	3	500 M	1 500 M
TVILLING	PLATS			1 000 M	5 500 M

**OLZONS LIGIST**

<b>1</b>	7.mbr. v. e Express It - Kings Venus e Sierra Kosmos Uppf: Linderberg Lars & Olsson Anita Äg: Moxness Nicolina & Sköld Carina <b>Vit</b> , svart kil, svarta ärmar; vit S <b>Höijer Linda</b> (Moxness Nicolina) a	15: 1 0-0-0 18,2 0	<b>1640:1</b> 15,3 <sup>M</sup>	<b>14,4<sup>AK</sup></b> S 03/14-9 12/2140 0 S 04/14-9m 3/2140 7 Ro 5/5-3 5/2140 4 B 16/5-9m 8/2140 2 Ro 20/3-5 6/2160n 0	16,5a 30 950 0 16,5 a 0 17,4 a 0 17,2 a 0 18,2	Tot: 41 2-1-6 0 0 0 0 0 0 0 0 0 0 0 0	383 15' 302 15' 130 10' 63 20' 752 20' <b>C C</b>
----------	--	-----------------------	------------------------------------	--	--	---	---

**NALEEN FLAME (DK)**

<b>2</b>	10.fux s. e Cygnus d'Odyssee - Heartstone e Crown's Best Uppf: Holmer Niels, Danmark Äg: Strage Peter C & Olsson Jenny <b>Sv</b> , turkos korsl.axelsk, rev; svart S <b>Olsson Jenny</b> (Strage Peter C) a	15: 6 0-0-0 16,4a 10 550	<b>2</b> 16,2 <sup>K</sup>	<b>15,1<sup>AK</sup></b> F 19/1-6m 3/2140 6 F 1/2-3m 5/2160v 4 Mp 16/2-5 2/1640 7 S 27/2-2m 6/1640 0 G 19/3-2m 6/2140 6	18,4a 0 0 18,9 0 20,1 0 16,4 a 0 17,7 a 0 18,7 a	Tot: 58 1-6-8 0 0 0 0 0 0 0 0 0 0 0 0	1545 30' 391 20' 960 10' 868 30' 601 10' <b>C C</b>
----------	---	-----------------------------	-------------------------------	--	---	---	---

**DOUBLE POWERGIRL**

<b>3</b>	6.mfux s. e Gentle Star - Double Nationalite e Napoletano Uppf: K Mularis Industrijänt AB, Forsbacka Äg: K Mularis Industrijänt AB, Forsbacka <b>Grön</b> , vitt bröstband & sidofält; grön S <b>Åsberg Jenni H</b> (Mulari Kalevi) a	15: 5 0-0-1 14,7a 10 100	<b>3</b> 16,1 <sup>M</sup>	<b>14,7<sup>AK</sup></b> G 17/1-2-1 15,6a 46 212 G 23/1-3 11/2140 5 Ro 30/1-4 2/1640 6 E 15/2-7 6/2140n 0 G 3/3-3m 1/2140 k G 19/3-7 9/2140 3	15,6a 46 212 5 17,1 a 6 14,7 a 0 18,6a k 19,3 0 15,3 a	Tot: 45 2-4-3 0 0 0 0 0 0 0 0 0 0 0 0	547 30' 466 30' 733 35' - - 92 10' <b>C C</b>
----------	---	-----------------------------	-------------------------------	---	---	---	---

**ANGRY BIRD AM**

<b>4</b>	5.jjbr. s. e Daguet Rapide - Superbabe e Super Arnie Uppf: Am Bloodstock AB, Halmstad Äg: Hessfelt Gustav & Gösta, Johansson L-Å <b>Grå</b> , svarta hängslen, ärmar, stjr; grå Ro <b>Leo Emilia</b> (Carlsson Johanna K)	15: 6 1-0-2 18,7a 16 550	<b>4</b> *17,0 <sup>M</sup>	<b>18,2<sup>AM</sup></b> Bs 13/2-6 3/2140 0 S 27/2-8m 4/2140 3 Ö 9/3-6m 5/2140 3 S 20/3-3 5/2140 0 Ro 27/3-9m 7/2140n 7	18,6a 18 831 0 19,7 3 17,4 3 18,9 0 18,7 a 7 20,2	Tot: 20 2-1-2 0 0 0 0 0 0 0 0 0 0 0 0	58 30' 59 20' 27 10' 144 30' 21 20' <b>C C</b>
----------	---	-----------------------------	--------------------------------	--	--	---	--

**WASITA CAT I SAW**

<b>5</b>	6.mbr. s. e Gentle Star - Fattiga Lisa e Supergill Uppf: Easy KB, Uppsala Äg: Rosén Tomas, Tierp <b>Vit</b> , ljublått lodrätt fält & rev; svart S <b>Rosén Louise L</b> (Rosén Tomas)	15: 4 0-0-0 16,8a 5 200	<b>5</b> *16,3 <sup>M</sup>	<b>13,8<sup>AK</sup></b> G 21 2-1-3 13,8a 86 450 Bs 8/1-7 13/2140 6 S 25/1-4 12/2140 0 S 6/2-8 6/2140 5 S 20/3-5 12/2640 d	13,8a 86 450 3 15,8 a 0 16,8 a 5 17,9 a uag 0 0	Tot: 45 2-2-6 0 0 0 0 0 0 0 0 0	cc 210 30' cc 467 30' cc 358 30' cc 102 20' cc 611 30' <b>C C</b>
----------	--	----------------------------	--------------------------------	---	---	--	---

**JALON**

<b>6</b>	9.br. v. e Enjoy Lavec - Feel Flash e Sugarcane Hanover Uppf: Telebolaget MK AB, Örebro Äg: Widerdal Anders, m fl <b>Svart</b> , rött nätmönster; röd S <b>Westerlund Ninni</b> (Widerdal Anders) a	15: 6 0-0-1 17,4a 7 750	<b>6</b> 16,0 <sup>M</sup>	<b>15,1<sup>AK</sup></b> E 15/2-3 1/2180n 3 Ro 6/3-4m 1/2140 0 G 19/3-2m 10/2140 7 S 1/4-5 7/2140 0 S 10/4-2m 1640	17,3a 3 625 3 19,6 0 20,0 7 19,2 a 0 17,4 a a - -	Tot: 72 1-1-7 0 0 0 0 0 0 0 0 0	cc 170 10' cc 672 30' cc 549 10' cc 1196 40' 30' <b>C C</b>
----------	---	----------------------------	-------------------------------	---	--	--	---

**JANE ZENZ**

<b>7</b>	7.mbr. s. e Credit Winner - Ciel Bleu Pellini e Giant Chill Uppf: Andersson Mathias, Bjuråker Äg: Zenz AB, Bjuråker <b>Mblå</b> , vitt axelskärp, guld; mblå H <b>Persson Jennifer</b> (Andersson Mathias) a	15: 3 0-0-0 20,1a 0	<b>7</b> 17,0 <sup>M</sup>	<b>16,8<sup>AK</sup></b> S 14 2-3-2 16,8a 105 700 S 17/12-1m 5/2140 2 G 30/12-5m 6/1640 5 S 2/1-8m 4/2140 0 B 14/1-3m 2/2140 0 H 29/3-6m 4/2140n 0	16,8a 105 700 2 18,5 a 5 16,8 a 0 21,1 0 20,1 a 0 18,8	Tot: 44 4-3-3 0 0 0 0 0 0 0 0 0	cc 125 30' cc 243 15' cc 346 30' cc 294 30' cc 173 20' <b>C C</b>
----------	--	------------------------	-------------------------------	--	---	--	---

**XANTHIS RAGAZZO**

<b>8</b>	7.mbr. v. e Gigant Neo - Cherry Dei Bessi e Armbro Goal Uppf: Flenmo Egendom AB, Mellösa Äg: Eriksson B-S & J S, Johansson G <b>Röd</b> , sv bröst&triangel, vit ärm; röd U <b>Stolt Linn</b> (Lindqvist Ove A)	15: 3 0-0-1 16,5a 6 750	<b>8</b> 16,6 <sup>M</sup>	<b>15,0<sup>AM</sup></b> S 17 0-2-3 15,0a 66 050 S 7/11-9 1/2140 7 E 3/2-9 1/2140 4 E 10/2-9 5/2160n 3 Ro 20/1-2 5/2640 0	15,0a 66 050 0 19,5 g 7 17,7 a 3 19,9 0 17,2	Tot: 49 1-6-7 0 0 0 0 0 0 0 0 0	cc 1070 30' cc 211 15' cc 174 10' cc 44 10' cc 914 30' <b>C C</b>
----------	---	----------------------------	-------------------------------	--	--	--	---

**GOOD AS CANDY ZAZ**

6.br. s. e Good As Gold - Spritte Zaz e S.J.'s Photo	15: 9 0-0-0	15,7a 21 350 Strömstedt J	<b>9</b>	15,2 <sup>K</sup>	13,5 <sup>AK</sup>	14: 19 1-1-3 13,5a 48 400 Ro 26/2-4 7/2160 6 18,0	Tot: 39 1-3-3 c c 358 30'
Uppf: Haydo Haido, Avesta Äg: Strömstedt J & Forsberg Steingruber S		Johansson N				Ro 6/3-4m 5/2140 d u g c c 92 30'	
<b>Orange</b> , svartastaplar; svart		Strömstedt J				S 13/3-5 10/2140 8 16,0 a c c 654 30'	
<b>Johansson Nathalie</b> (Strömstedt Tony) a		Strömstedt J				S 25/3-4 2/2140 d uag <del>c</del> 136 40'	
		Strömstedt J				G 4/4-7 10/1640 4 15,2 c c 465 35' <b>C C</b>	

**MINETTE NANOU**

7.br. s. e From Above - Nanou Pierji e Halimede	15: 3 0-0-0	17,7a 0 Larsson I	<b>10</b>	17,1 <sup>M</sup>	16,2 <sup>AM</sup>	17,3 <sup>AK</sup>	Tot: 48 3-5-4 uag c c 117 20'
Uppf: Öyhus Ingebjörn, Tierp		Larsson I				S 3/10-8m 1/2640 d uag c c 55 15'	
Äg: Larsson Ida & Eriksson Markus		Larsson I				Bs 18/12-3m 1/2140 3 18,2 c c 41 20'	
<b>Sv</b> , gult br.band, triangel&#2264; sv		Andersson M M				S 16/1-8m 6/2160 0 u g c c 2750 100'	
<b>Larsson Ida</b> a		Larsson I				B* 24/1-9 5/2140 d u g c c 469 30' <b>C C</b>	
		Larsson I				B 25/2-3m 1/2140 0 17,7 a c c 469 30' <b>C C</b>	

**Chansvärdering: 3-1-4-9****MONTÉSTATISTIK**

per måndag 6 april

Häst	Montéstarter	Rekord	Prissumma
Angry Bird Am	3 0-0-2	17,4	11 550
Double Powergirl	0		0
Good as Candy Zaz	1 0-0-0		0
Jalon	15 0-0-2	18,2 19,2a	28 425
Jane Zenz	24 4-2-2	17,7 16,8a	129 400
Minette Nanou	8 2-1-1	17,5 17,7a	37 400
Naleen Flame	17 1-4-1	18,4 16,0a	90 550
Olzons Ligest	4 0-1-0	19,1 16,6a	14 050
Wasita Cat I Saw	0		0
Xanthis Ragazzo	1 0-0-0	19,5	0

Ryttare	Bana	Montéstarter	%	Prissumma
Höjjer Linda a	S	170 30-19-12	18	1 072 690
Johansson Nathalie a	Ro	73 6-9-7	8	331 650
Larsson Ida a	B	59 4-4-4	7	169 150
Leo Emilia lä	S	151 14-13-15	9	704 500
Olsson Jenny a	S	17 1-4-1	6	86 700
Persson Jennifer lä	S	235 41-27-20	17	1 339 708
Rosén Louise L lä	G	32 1-0-2	3	57 500
Stolt Linn lä	U	65 3-3-6	5	189 867
Westerlund Ninni a	S	51 5-4-4	10	214 585
Åsberg Jenni H	G	368 42-39-47	11	1 905 556

**TRAV GÄVLEBORGS MONTÉSERIE 2015**[www.travgavleborg.se](http://www.travgavleborg.se)

2014 startade Trav Gävleborgs Montéserie som blev riktigt lyckat och vi fortsätter serien även i år och finalen får en rejäl ansiktslyftning! 2015 rids serien i 14 försök där de tio främsta ryttarna kvalificerar sig till final på Gävletravet 20 oktober. Finalen är ett varmlöpslopp med 75.000 kronor i förstapris.

Poängberäkning i försöken är 25-15-10-8-6-4-3-2. En poäng tilldelas övriga ryttare som deltar i loppen, distanserade eller diskvalificerade ekipage ger en poäng.

**Försök 2 rids i Bollnäs 26 april och försök 3 rids på Hagmyren 15 maj.**

**Ställningen efter ett försök:**

Isabelle Orsimo	25
Linda Fastesson	15
Linda S Hedström	10
Ida Sandström	8
Nathalie Bergström	6
Ann-Charlotte Arnesson	4
Angelica Klockar	3
Malin Friman	2
Jennifer Persson	1
Lena Fritz	1

[www.easykb.se](http://www.easykb.se)

**Easy**  
KB  
FÖRENKLAT HÄSTÄGANDE

**ÄGA HÄST  
TILLSAMMANS  
ÄR ENKELT**

018-124 004

[www.easykb.se](http://www.easykb.se)



LOPP

3

V5

1

TVILLING / VINNARE / PLATS

Start  
19:10Bankod  
16

Fördel Ston

Svenska och norska kallblodiga **190.001 - 615.000 kr.**  
**2140 m.** Tillägg 20 m för hingstar och valacker. 20 m vid vunna **385.001 kr.**

Pris: 10.000-5.300-3.750-3.000-2.250-2.000-2.000-2.000 (8 priser). Hederspris till segrande hästs ägare.

ODDS	1			2			3			500 M			1 500 M				
	TVILLING												1 000 M			5 500 M	
PLATS																	

LINDA KAVAT		2140:1	*27,2 <sup>K</sup>	28,0 <sup>M</sup>	26,8 <sup>AK</sup>	347 550					
1	9,svbr. s. e Järvsöfaks - Arvesölvét e Elding	15: 5 0-0-2	28,2	16 200	14: 29 3-1-6	27,2	149 800	Tot: 88	6-5-11		
	Uppf: Hansson Kristina, Edsbyn		Åberg J-O	Bs	21/1 -3	8/2140	0	31,1ag	cc	236	25'
	Åg: Åberg Jan-Olov, Bollnäs		Stark J	Bs	2/3 -km	2/2140	k	38,2	-	gdk	
	Vit, mblå/vinröd vinkel,mgr ärm; illa		Stark J	Bs	9/3 -5m	2/2180	8	32,7 g	cc	157	15'
	Stark Johanna (Åberg Jan-Olov)		Åberg J-O	Ro	20/3 -7	1/2160n	3	30,0	cc	136	30'
Bs		Åberg J-O	E	3/4 -5	3/2180	3	28,2	cc	236	20'	C C

OLSBO NICLAS		2160:1	26,5 <sup>K</sup>	27,5 <sup>M</sup>	26,8 <sup>AK</sup>	344 250					
2	10,svbr. v. e Brännäpäl - Gottja e Troll Jahn	15: 4 0-0-0	29,6	7 800	14: 20 0-0-2	26,5	42 550	Tot: 114	1-10-9		
	Uppf: Runfeldt Monica, Heby		Rosén S	G	11/12 -6	3/2140n	6	32,7	cc	342	10'
	Åg: Travtränare Tony Eliasson AB, m fl		Eliasson T	Bs	21/1 -3	4/2140	7	29,1 a	cc	1794	25'
	Sv, vitt lodrätt fält, röda ärm; sv		Eliasson T	Bs	5/2 -2	3/2140	8	29,6 g	cc	1131	25'
	Eliasson Tony		Eliasson T	Ro	20/2 -6	4/2160	6	29,6	cc	1169	35'
Bs		Eliasson T	Ro	30/3 -4	5/2140n	0	30,6	cc	1645	25'	C C

PLIGGFAKSEN		2	25,7 <sup>M</sup>	28,2 <sup>AK</sup>	313 000						
3	6,br. h. e Järvsöfaks - Monviva e Braute	15: 0 0-0-0	0	0	14: 10 0-2-4	25,7	79 600	Tot: 32	7-3-6		
	Uppf: Renström Kurt, Matfors		Brunlöf H	G	2/6 -12	3/2160	2	27,7	cc	13	25'
	Åg: Brunlöf Hans, Holmsveden		Brunlöf H	H	20/6 -11	3/2160	3	26,7	cc	106	100'
	Mörkblå, turkos dubbelkors & ärm; mblå		Brunlöf H	H	1/7 -8	4/2160	d	u g	cc	73	150'
	Brunlöf Hans a		Brunlöf H	D	19/9 -4	6/2660	7	29,3 g	cc	19	20'
Bs		Brunlöf H	B	1/10 -10	8/1640	0	28,2ag	cc	40	40'	C C

PYRIOD		3	27,7 <sup>K</sup>	28,9 <sup>M</sup>	28,3 <sup>AM</sup>	258 950					
4	9,br. v. e Moe Odin - Pyraksa e Järvsöfaks	15: 1 0-0-0	0	0	14: 18 0-0-1	27,7	20 350	Tot: 68	5-5-7		
	Uppf: Torstemo Bo, Hackås		Strömberg H R	Ro	25/11 -1	8/2160	7	29,3	cc	254	25'
	Åg: Eriksson Maria & Blomkvist Lars-Ove		Strömberg H R	Ro	5/12 -6	5/1660	d	15 g	cc	739	35'
	Blå, rött axelparti, röd revär; blå		Strömberg H R	S	17/12 -3	5/2140	4	30,5ag	cc	205	30'
	Andersson Peter M (Eriksson Maria) a		Strömberg H R	G	30/12 -2	2/2140	0	uag	cc	286	25'
Ro		Jansson T	Ro	20/2 -6	6/2160	d	9 g	cc	560	35'	C C

QIA TABAC		4	25,6 <sup>K</sup>	26,9 <sup>M</sup>	26,2 <sup>AK</sup>	524 900					
5	10,bork s. e Brännäpäl - Ajana Tabac e Höiby Kongen	15: 2 0-0-0	29,0	0	14: 6 0-0-1	25,6	19 700	Tot: 81	8-10-7		
	Uppf: Karlsson Gerth-Ove, Heby		Eriksson U	B	04/14 -6	12/2140	4	28,0 a	cc	812	60'
	Åg: Eriksson Åsa E, Sala		Eriksson Å E	F	18/4 -7	3/1660	0	25,6	cc	1175	50'
	Röd, grå stjärna, stj på ärm; röd		Eriksson Å E	G	8/5 -4	5/2680n	0	32,3	cc	747	25'
	Eriksson Peter M (Eriksson Maria) a		Eriksson Å E	Bs	5/2 -2	3/2160	0	29,0	cc	743	25'
Ro		Eriksson Å E	Ro	30/3 -4	5/2160n	0	30,4	cc	1515	25'	C C

PÄRLSPÅNT		5	25,7 <sup>M</sup>	*25,2 <sup>AK</sup>	498 500						
6	12,svbr. s. e Järvsöfaks - Troll Jonna e Troll Jahn	15: 0 0-0-0	0	0	14: 2 0-0-0	27,6	0	Tot: 55	10-9-4		
	Uppf: Stall Vinnare HB, Avesta		Olsson D	Rä	10/13 -6	6/2160	0	31,1 g	cc	97	20'
	Åg: Lindell Anders, Johan & Kerstin		Olsson D	Ro	11/13 -3	3/1640n	7	26,8 a	cc	183	20'
	Mörkblå, vit/röd/vita hängslen; mblå		Olsson D	Ro	11/13 -1	3/2180	0	dist	cc	71	35'
	Pergenius Lina (Lindell Anders) a		Frick K	G	23/10 -3	8/1640	0	27,6	cc	209	35'
Ro		Eskilsson C	Ro	21/12 -7	1/2140	0	29,7	cc	631	35'	C C

SULEMAN BAKHET		6	29,2 <sup>M</sup>	28,3 <sup>AM</sup>	216 050						
7	11,sv. v. e Aaby Pil - M.Linda e Skogsdrutten	15: 1 0-0-0	32,7	0	14: 6 0-0-0	30,5	5 950	Tot: 56	6-3-1		
	Uppf: Eriksson Margret & Bernström Karin		Boström T	Bs	26/10 -2	2/2140	4	28,3 a	cc	620	20'
	Åg: Bernström Karin & Angelica, Olsson Per		Klockar A	G	4/12 -3m	2/2140	0	34,9	cc	100	12'
	Sv, rött bröst&vit triangel,vit ärm; sv		Blom N	Ro	13/12 -7	7/2160	0	33,1 g	cc	1206	20'
	Boström Therese (Bernström Angelica) a		Boström T	Ro	29/12 -7	3/2160	8	31,4	cc	1226	20'
Ro		Boström T	Ro	5/4 -4	5/2160	0	32,7	cc	1145	25'	C C

MOE BLIXTEN		2180:1	26,8 <sup>L</sup>	26,9 <sup>M</sup>	26,4 <sup>AM</sup>	512 750					
8	7,br. v. e Moe Odin - Finnbo Hanna e Svall Ivar	15: 1 0-0-0	0	0	14: 23 3-6-6	26,8	236 050	Tot: 62	9-15-8		
	Uppf: Larsson Per-Erik, Björklinge		Skoglund H	B	1/10 -8	11/2640	6	28,9 a	cc	114	60'
	Åg: Katarina Lekanders Hästpraktik AB		Skoglund H	B	26/11 -4	1/2680	6	28,5	cc	109	60'
	Blå, svart axelp, lodr.fält o ärm; svart		Blom N	B	12/12 -1	8/2140	3	29,6 a	cc	58	20'
	Kylin-Blom Wiktor (Lekander Katarina) a		Jansson T	E	30/12 -10	2/2180	2	it	cc	29	20'
Ro		Jansson T	Ro*	10/1 -9	6/2640	0	u	cc	138	100'	C C

<b>FAKS NILS</b>		<b>2</b>	<b>26,0<sup>K</sup></b>	<b>26,9<sup>M</sup></b>	<b>*27,5<sup>AM</sup></b>	<b>402 400</b>
7,mbr. v. e Järvsöfaks - Timba e Elding	15: 2 0-0-0	29,9 6 750 Olsen J O	14: 20 3-0-2 26,0 101 850	Ro 25/11-1	9/2160 0	Tot: 62 10-3-5 c c 254 25'
<b>9</b> Uppf: Nyberg Göran, Noraström Åg: Lindell Maria M, Ilso		Berglin O Lindell M M	Bs 8/12-1	1/2640 d	u g c c	327 25'
<b>H</b> <b>Lindell Maria M</b> a		Lindell M M Lindell M M	B 6/2-1m	1/2160 0	33,1 c c	446 30'
			B 27/3-7	1/2660n 4	29,9 c c	1322 35'
			Ös 10/4-2m	2160	- -	20' c c
<b>MÄSTER METZ</b>		<b>3</b>	<b>26,6<sup>K</sup></b>	<b>26,7<sup>M</sup></b>	<b>27,2<sup>AM</sup></b>	<b>589 150</b>
12,br. v. e Moe Odin - Bro Jahna e Troll Jahn	15: 1 0-0-0	0	14: 26 1-1-1 26,7 71 350	Bs 26/10-6m	1/2160 0	Tot: 203 10-10-10 c c 719 50'
Uppf: Norrby Anna-Liisa, Gnarp Åg: Norrby Kenth & Tipwichien		Leo E Leo E	Bs 16/11-1m	5/2160 d	8 g c c	71 12'
<b>10</b> <b>Grön</b> , vita romber; grön		Östman J Nygren P	Bo 4/12-5	3/2180v 5	30,0 c c	494 35'
<b>H</b> <b>Norrby Kenth</b> a		Wretman L	U 26/12-4	4/2160v d	4 g c c	208 30'
			B 21/3-10m	4/1700 d	u g c c	740 10' c c
<b>MYS ELDEN</b>		<b>4</b>	<b>27,0<sup>K</sup></b>	<b>27,2<sup>M</sup></b>	<b>26,0<sup>AK</sup></b>	<b>451 300</b>
9,sv. v. e Lome Elden - Finnbo Berit e Bork Rigel	15: 5 0-0-2	27,6 26 950 Gällerstedt M	14: 12 0-1-0 27,0 22 650	B 7/1-1	3/2140 3	Tot: 80 6-13-12 c c 321 25'
Uppf: Persson Tage & Sonny Åg: Engblom Åsa & Fast Bengt-Ove		Gällerstedt M Gällerstedt M	Bo 16/1-5	4/1680v 3	27,6 c c	313 35'
<b>11</b> <b>Vit</b> , gr/sv/gr vinkel, lila ärmar;vit		Gällerstedt M Gällerstedt M	U 29/1-4	2/2640v 4	30,5 c c	415 35'
<b>H</b> <b>Engblom Åsa</b> (Fast Bengt-Ove) a		Gällerstedt M Gällerstedt M	U 17/2-5	4/2160v 6	30,7 c c	464 35'
			B* 7/3-9	5/2160 0	30,0 c c	2275 150' c c
<b>Ä.WIDDOCK</b>		<b>5</b>	<b>25,5<sup>K</sup></b>	<b>26,9<sup>M</sup></b>	<b>26,3<sup>AK</sup></b>	<b>430 050</b>
10,mbr. v. e Lome Elden - Trons Fuksa e Trons Trollmin	15: 5 0-0-0	26,4 0	14: 12 0-1-0 25,5 30 650	Bs 5/2-2	10/2140 0	Tot: 112 3-10-8 c c 352 25'
Uppf: Nordström Kjell-Åke & Olsson Lars Åg: Eriksson Jan, Årsunda		Åberg J-O Åberg J-O	Bs 13/2-8	5/1660 0	26,4 c c	677 35'
<b>12</b> <b>Grön</b> , vitt bröstb & grönt axlsk; grön		Jansson T Petterson T	Ro 20/3-7	10/2160n 0	32,8 c c	425 30'
<b>H</b> <b>Palm Fredrik</b> (Eriksson Jan) a		Åberg J-O	Ro 30/3-4	9/2160n 0	30,0 c c	1295 25'
			H 9/4-1	2180	- -	22' c c

Turordning: 3-11-8-1-9-4-5-7-2-10-6-12

**Chansvärdering: 3-8-1-11**

## GÄVLETRAVET

### BEHÖVER DU KOMPLETTERANDE AKTIVITETER?

Vårens licenslopp på Gävletravet är i full gång. Behöver du komplettera dina aktiviteter så kan du anmäla dig och vara med i licensloppen då det finns plats i dem.

#### Se krav på aktiviteter nedan:

Godkänd utbildningsomgång ger körbehörighet de två följande kalenderåren efter utbildningsomgången. För körbehörighet tredje året krävs minst två genomförda aktiviteter.

**Med aktiviteter menas:** Totalisatorlopp, poänglopp, kvallopp, premiellopp eller registrerat utbildningslopp.

#### OBS! Provvlopp gäller ej som aktivitet.

För att upprätthålla kategori 4-kravet kontinuerligt krävs minst två aktiviteter varje år. Vid missad aktivitet ett år, ökas kravet följande år, med antalet missade lopp. Ny utbildningsomgång krävs om kravet på aktiviteter inte är uppfyllt två år i rad. Den utbildningsansvariga på din hemmabana avgör hur många lopp du behöver köra.

#### Speciella regler för monté

För monté gäller särskilda krav på fystest för ryttare som inte ridit minst 15 lopp eller aktiviteter de tre senaste kalenderåren. Fystest genomförs av utbildningsansvarig på respektive travsällskap.

**Kontakta Camilla Alsén tel 076-848 57 00** vid frågor eller vid anmälan till licenslopp för komplettering.



## TRAV GÄVLEBORG PÅ FACEBOOK

Ni hittar det på <http://www.facebook.com/travgavleborg>



**25.001 - 50.000 kr** med högst 500 poäng, körda av B- eller D- licensinnehavare.  
**1640 m.** Autostart.

Pris: 10.000-5.300-3.750-3.000-2.250-2.000-2.000-2.000 (8 priser). Hederspris till segrande hästs ägare.

ODDS	1	2	3	500 M	1 500 M
TVILLING	PLATS			1 000 M	5 500 M

**QUEEN OF GOTHA 1640:1 17,9<sup>M</sup> 16,5<sup>AK</sup> 43 000**

<b>1</b>	5.br. s. e Banker Hall - 15: 6 0-1-0 16,6a 10 700	14: 13 0-0-0 16,5a 18 900	Tot: 28 0-1-0		
	Queen of Hjo e Lord of All Lindqvist O A G 12/2-5 5/1640n 6 19,1 a c c 60 5'	Dalborg T S 20/2-2 8/1640 0 16,6ag c c 424 20'			
	Uppf: L Brolin Läkartjänst AB, Sundbyberg Liljeqvist C Bs 2/3-8 1/2140 0 distag c c 627 5'	Liljeqvist C H 17/3-7 7/1640 2 17,9 c c 114 5'			
	Äg: Stall Progress Ljlija, lila lodrätt fält; lila Lindqvist O A B 27/3-8 3/1640n 4 18,7 c c 180 20' C C				

**SUPERPEGGEN 2 18,7<sup>M</sup> 15,9<sup>AM</sup> 48 350**

<b>2</b>	5.mbr. v. e Super Arnie - 15: 3 0-0-0 18,7 3 850	14: 0 0-0-0 0	Tot: 12 0-1-0		
	Swift Born e Pine Chip Ohlsson U B 11/13-2 4/2140 6 22,0 g c c 199 25'	Dalborg T S 20/2-2 3/2140 k 21,6 g - - gdk			
	Uppf: AB B.L. Wester, Täby Wester G S 20/2-8 2/2160 4 18,7 c c 273 20'	Wester G S 6/3-5 1/2160 0 dist g c c 693 30'			
	Äg: AB B.L. Wester, Täby Wester G S 19/3-5 5/1640 d 9ag c c 92 10' C C				

**CONRADTS SOFIA 3 18,5<sup>M</sup> \*16,7<sup>AK</sup> 41 200**

<b>3</b>	4.mbr. s. e Judge Joe - 15: 7 1-0-0 16,7a 16 200	14: 7 0-0-0 19,2a 25 000	Tot: 14 1-0-0		
	Conrads Mia e Indro Park Erlandsson S S 4/2-4 10/2140 0 18,9ag c c 2517 40'	Erlandsson T E 15/2-1 9/1640 6 18,5 a c c 1817 15'			
	Uppf: Conradsson Ove, Falköping Erlandsson T G 3/3-7 5/1640 d 6ag c c 152 5'	Rödt, vitt bröstband&hängslen; vit Erlandsson T Ro 11/3-8 3/1640 0 20,4ag c c 199 5'			
	Äg: Eltito AB, Örbyhus Erlandsson S G 19/3-8 10/1640 1 16,7 a c c 474 10' C C				

**FIorentina 4 18,1<sup>M</sup> 15,5<sup>AK</sup> 44 100**

<b>4</b>	5.br. s. e Olimede - 15: 5 0-1-0 15,5a 17 800	14: 7 1-1-0 17,3a 26 300	Tot: 12 1-2-0		
	Summer Fling e Victory Party Åsberg J H S 2/1-9 9/2140 2 18,9 a c c 76 20'	Åsberg J H G 23/1-11 10/2140 7 18,9 c c 98 15'			
	Uppf: Haglund Göran, Gävle Kontio J S 20/2-2 7/1640 0 15,5 a c c 123 20'	Åsberg J H Bs 2/3-3 1/2140 4 18,4 c c 119 30'			
	Äg: Hest & Fest HB, Gävle Åsberg J H Ro 30/3-8 4/2140n d 11 g c c 464 30' C C				

**CASTLE SIRMIONE 5 18,9<sup>M</sup> 17,1<sup>AM</sup> 34 350**

<b>5</b>	4.br. s. e Sinou Madrik - 15: 8 0-0-1 17,1a 16 600	14: 8 0-0-0 18,9 17 750	Tot: 16 0-0-1		
	Impala Frontline e Super Arnie Eriksson S Ro 11/2-5 2/2140 7 19,4 a c c 168 5'	Eriksson S Ro 26/2-5 1/2140 4 19,9 a c c 93 5'			
	Uppf: Gustafsson Veronica, Sankt Anna Skoglund H Ös 10/3-8 1/2140 3 21,1 a c c 43 5'	Gustafsson P G 19/3-1 2/2140 4 17,1 a c c 418 10'			
	Äg: Gustafsson Peder, Söderhamn Skoglund H H 29/3-4 1/2140n 8 19,9 c c 383 30' C C				

**BONFIRE BOSHÖVE 6 17,0<sup>M</sup> 20,2<sup>AM</sup> 38 600**

<b>6</b>	7.mbr. h. e Diamond Way - 15: 0 0-0-0 0	14: 12 0-0-0 20,2a 17 400	Tot: 28 0-0-0		
	Pussycat Boshoeve e Supergill Andersson H T Rä 19/6-7 2/2160 0 20,0 c c 412 10'	Andersson H T Ro 25/7-13 5/2140 8 18,2 c c 447 5'			
	Uppf: Landman Wiebe D, Nederländerna Andersson H T G 8/8-12 1/2160 4 17,6 c c 654 5'	Andersson H T Bs 30/9-12 2/2140 7 18,8 c c 229 5'			
	Äg: Stall Kalle Burang HB & Andersson L Andersson H T Rä 13/10-10 11/2160n 0 20,9 c c 679 10' C C				

**GOODFEELING 7 17,9<sup>M</sup> 15,1<sup>AK</sup> 46 050**

<b>7</b>	6.br. v. e Good As Gold - 15: 2 0-1-0 16,3a 5 300	14: 12 1-0-2 15,1a 33 750	Tot: 19 1-1-3		
	Fairylain e Firm Tribute Erlandsson T G 26/8-3 4/2640 0 20,3 c c 602 25'	Gusén B Bs 30/9-2 1/1640 d uag c c 61 10'			
	Uppf: Synnerfeldt Marie, Heby Kontio J E 13/11-6 5/2140 0 17,3 a c c 163 10'	Linder F G 29/1-5 6/2140n d 9ag c c 288 5'			
	Äg: Synnerfeldt Marie, Heby Wallin T E 24/3-6 11/2140 2 16,3 a c c 259 10' C C				

**WALKING 8 17,7<sup>M</sup> 17,4<sup>AK</sup> 49 850**

<b>8</b>	8.br. v. e Muscles Yankee - 15: 6 0-1-1 17,4a 12 750	14: 6 0-0-0 18,8a 4 100	Tot: 26 0-2-2		
	Fassia L.B. e Supergill Lindqvist O A Bs 21/1-5 4/1640 2 17,4 a c c 56 5'	Stolt L G 29/1-5 5/2140n 5 23,2ag c c 166 5'			
	Uppf: Bipp Holding AB (Walmann Roger), m fl Lindqvist O A S 20/2-8 1/2160 3 18,6 c c 86 20'	Sjunnesson J S 27/2-3 6/2640 0 u a c c 952 30'			
	Äg: Jansson Lars-Göran, Gävle Stolt L G 19/3-5 9/1640 d uag c c 104 10' C C				



**MR FOX AV SVEDEN**

<b>9</b>	7.fux v. e Super Photo Kosmos - Lingus Surprise e Lindy's Crown Uppf: Gusén Rune, Enköping Äg: Forsén Lena & Broström Sven <b>Röd</b> , blå/vit/blå hängslen & revår; röd <b>Wernäng Gustav</b> (Forsén Lena) a	15: 4 0-1-0	17,2 <sup>M</sup>	18,4 <sup>AK</sup>	14: 13 0-0-0 18,4a 15 427 G 11/12-2 3/2140n 6 18,9 a c c 117 15' S 20/2-8 4/2160 2 18,5 c c 376 20' S 1/3-4 2/2140 d 5ag c c 284 30' S 13/3-9 3/2160 7 17,2 c c 161 20' S 27/3-9 2/2160 0 17,8 c c 405 20' C C	Tot: 23 0-1-1	43 727
----------	--	-------------	-------------------	--------------------	---	---------------	--------

**XRAY Å.**

<b>10</b>	6.br. v. e Super Photo Kosmos - Ida Hornline e Demilo Hanover Uppf: Eriksson Lester, Bro Äg: Fast Bengt-Ove & Engblom Åsa <b>Vit</b> , gr/sv/gr vinkel, lila ärmår;vit <b>Engblom Åsa</b> (Fast Bengt-Ove) a	15: 6 0-0-1	17,3 <sup>K</sup>	18,2 <sup>AK</sup>	14: 20 0-1-1 19,3a 25 550 Bs 21/1-5 6/1640 0 18,2 a c c 625 5' E 3/2-6 8/2160 3 19,1 c c 985 10' G 21/2-13 6/2160 d u g ø c 914 25' Bs 2/3-8 9/2140 d 9ag ø c 596 5' B 27/3-8 11/1640n 0 19,1 c c 1038 20' C C	Tot: 34 0-1-2	42 400
-----------	---	-------------	-------------------	--------------------	---	---------------	--------

**LADY FIRST LOVE**

<b>11</b>	5.mbr. s. e Up Front Larry - Lista First Lady e Hello Jo Uppf: Olofsson Ronny & Vanja Äg: Team Hyllsjö AB, m fl <b>Vit</b> , svart axp & lodr.fält & ärm; sv <b>Andersson Bengt</b> (Hyllsjö Therese)	15: 1 0-0-0	17,2 <sup>M</sup>	17,7 <sup>AM</sup>	14: 8 0-2-0 17,7a 12 550 D 29/7-5 3/2160 2 17,2 c c 515 5' H 10/8-6 4/2140 2 17,7 a c c 126 12' Ös 22/8-8 4/2160n 0 20,8 c c 48 10' Bs 16/11-9 10/2140 0 20,4 c c 44 10' H 17/3-7 3/1640 7 19,6 c c 78 5' C C	Tot: 15 0-3-0	35 650
-----------	--	-------------	-------------------	--------------------	--	---------------	--------

**SÅGFALLETS LEXUS**

<b>12</b>	6.mbr. v. e Super Light - Diana Vox e M.B.Felty Uppf: Danielsson Håkan, Hedemora Äg: Hedlund M, Danielsson H & Smås F <b>Vit</b> , vit stj i lila rundel, ärm; lila <b>Åkerlund Helen</b> (Danielsson Håkan) a	15: 4 0-0-1	18,5 <sup>M</sup>	16,6 <sup>AK</sup>	14: 16 0-0-0 16,6a 13 700 S 26/12-13 1/2140 0 18,1 a c c 1030 30' G 29/1-5 1/2140n 6 23,5 a c c 762 5' G 12/2-5 7/1640n 3 18,5 a c c 557 5' F 9/3-3 3/2640 7 17,8 a c c 656 25' E 24/3-6 6/2140 5 17,4 a c c 459 10' C C	Tot: 36 0-0-2	41 700
-----------	---	-------------	-------------------	--------------------	---	---------------	--------

Turordning: 3-11-8-4-5-1-9-12-7-2-10-6

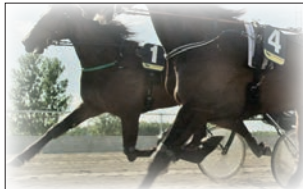
**Chansvärdering: 3-4-5-7****GÄVLETRAVET****STORA BANAN INFÖR V75 23 MAJ**

Fredag 22 maj är stora banan och alla gäststallar stängda hela dagen inför V75 lördag 23 maj.

**Tjejhäst hos Robert Wilhelmsson**

Cash Money e:Marion Mad Money u:Special Amore

Ta chansen att vara med på denna vackra tvåårs hingst som kommer att säljas i 20 andelar endast till tjejer.

Pris per andel är 1300+moms i inköpspris och ca 500kr/månad i driftkostnad.

För mer information Robert 070-338 23 49

Madde 073-842 52 29

**GÄVLETRAVET****ÖNSKEMÅL OM BOXPLATS ELLER ÖVERNATTNING**Önskar du boxplats för övernattnig kontakta **Emma Rondina Bisi** på telefonnummer **070-233 79 23** eller via mejl **emma.85@live.se** senast två dagar innan tävlingarna och före klockan 12.00.När det gäller extrahäst eller resesällskap är det ont om uppställningsplatser på tävlingsdagarna. I undantagsfall kan du ta med häst som inte ska starta. Ring dock alltid och kolla med oss så att det finns plats för extrahäst. **OBS!** I samband med V75 och/eller dubbeltrav tilläts ej extrahäst.



<b>TANGO WESTWOOD</b>		<b>2160:1</b>	<b>14,7<sup>M</sup></b>	<b>14,4<sup>AM</sup></b>		<b>270 909</b>
5.mbr. h. e Zerberus -	15: 8 1-0-1	19,2 58 500	14: 11 1-2-0	14,7 40 659	Tot: 44	3-4-3
La Parete e Mack Lobell		Eriksson K	Mp	2/2-4	3	16,1 a c c 37 35'
Uppf: Wester Anders, Skänninge		Untersteiner J	A	11/2-7	4	15,7 a c c 154 60'
Äg: Palmroos Maarit & Raimo Lajunen Oy		Uhrberg T	A	4/3-7	0	14,7 a c c 1444 60'
<b>Röd/vit</b> ; röd		Nyman T	J	11/3-5	0	16,6ag c c 129 40'
Bo <b>Toivanen Veli-Pekka</b> (Salmela Petri)		Kontio J	Mp	30/3-7	5	16,2 a c c 593 35'
<b>STIG ALLOVER</b>		<b>2</b>	<b>16,4<sup>K</sup></b>	<b>16,4<sup>M</sup></b>	<b>14,8<sup>AK</sup></b>	<b>216 560</b>
9.br. v. e Victoria Abroad -	15: 7 1-0-0	16,5 8 650	14: 10 0-0-1	17,0 12 600	Tot: 88	4-2-6
Nanna Danica e Ejnar Vogt		Jansson T	S	11/2-9	0	16,4 a c c 1381 40'
Uppf: Trädgår'n i Flen AB		Jansson A S	S	20/2-6	0	15,8 a c c 771 20'
Äg: Jansson Anette S, F & F, Boström B		Jansson F	Ro	6/3-7	5	16,5 c c 1769 30'
<b>Svart</b> , blått lodr.fält & axelp; svart		Jansson F	Ro	20/3-2	1	17,8 c c 257 5'
Ro <b>Jansson Felicia</b> (Jansson Anette S) a		Jansson F	E	3/4-7	0	16,7 c c 1060 20'
<b>KASSANDRA TILLY</b>		<b>3</b>	<b>*13,4<sup>K</sup></b>	<b>16,0<sup>M</sup></b>	<b>13,7<sup>AK</sup></b>	<b>215 934</b>
8.br. s. e Super Arnie -	15: 1 0-0-0	19,4a 0	14: 0 0-0-0	0	Tot: 74	1-4-6
Bellina Tilly e Roberto Tilly		Ålsén C	G	08/13-3m	8	17,9 c c 240 15'
Uppf: Leo Sören, Östervåla		Ålsén O	Ro	09/13-7	0	13,7 a c c 936 35'
Äg: Leander Annelie, Gästrike-Hammarby		Viiperi K	Ma	09/13-4	2	15,7 a - - 131 -
<b>Sv</b> , mblått böstb&vita hängsl,ärb& sv		Djuse M	G	12/3-k	1	21,6 - - gdk -
Ro <b>Andriainen Evelina</b> (Leander Annelie) a		Andriainen E	G	19/3-6	0	19,4 a c c 197 10'
<b>SEA VIEW</b>		<b>4</b>	<b>13,7<sup>K</sup></b>	<b>*15,5<sup>M</sup></b>	<b>13,9<sup>AK</sup></b>	<b>252 150</b>
7.br. v. e Super Arnie -	15: 6 0-1-0	17,7 19 200	14: 8 1-1-0	15,7 24 450	Tot: 38	7-3-2
Cozumel e Armbrö Goal		Eriksson W	S	6/2-5	0	16,1ag c c 185 30'
Uppf: Anderssons Drycker AB, Sollentuna		Eriksson W	E	15/2-4	2	17,7 c c 126 30'
Äg: Sjökvist Amanda & Eriksson William		Eriksson W	Ro	6/3-7	0	18,9 c c 77 30'
<b>Vit</b> , svarta hängslen & blått axelp; vit		Eriksson W	E*	14/3-9	d	tr 6 a c c 1543 100'
Ro <b>Sjökvist Amanda</b> (Eriksson Hans G)		Eriksson W	Ö	26/3-7	0	19,6ag c c 949 20'
<b>LACQUER LAUNCHER</b>		<b>5</b>	<b>15,9<sup>M</sup></b>	<b>14,5<sup>AK</sup></b>		<b>257 650</b>
9.br. s. e Gallant Baron -	15: 7 0-0-1	17,6 11 200	14: 10 0-0-0	17,3 13 450	Tot: 74	2-4-9
Joyride Launcher e Express Ride		Byström J	E	27/1-6	0	18,0 a c c 960 35'
Uppf: Launcher AB, Stockholm		Jakobsson K S	Ro	30/1-10	7	17,6 c c 965 5'
Äg: Launcher AB, Stockholm		Byström J	Ro	6/3-10	0	15,4 a c c 986 30'
<b>Röd</b> , gult fält, vita romber/axelp; röd		Jakobsson K S	Ro	11/3-9	6	16,7 a c c 407 5'
Ro <b>Byström John</b>		Jakobsson K S	Ro	20/3-2	3	18,0 c c 447 5'
<b>BEAR YANKEE</b>		<b>6</b>	<b>15,8<sup>M</sup></b>	<b>15,3<sup>AM</sup></b>		<b>234 000</b>
5.fux v. e Fast Photo -	15: 8 0-0-0	15,8 19 900	14: 10 0-1-0	15,9 24 600	Tot: 31	4-1-0
Yankee Pasta e Baltic Speed		Pöllänen R	S	11/2-9	4	15,9 a c c 1008 40'
Uppf: Larsson Jan R & Alebäck's Stuteri AB		Karlsson J B	S	20/2-6	6	15,7 a c c 80 20'
Äg: Ruutanan Rakennustyö Oy, Finland		Pöllänen R	Bs	2/3-4	5	15,9 g c c 44 25'
<b>Mblå</b> , vitt lodrätt fält; mblå		Pöllänen R	H	1/73-2	4	16,8 c c 93 22'
Ro <b>Pöllänen Rauno</b>		Pöllänen R	Ro	30/3-3	0	16,1 a c c 229 20'
<b>THE LAST YANKEE</b>		<b>7</b>	<b>15,4<sup>K</sup></b>	<b>15,8<sup>M</sup></b>	<b>14,1<sup>AK</sup></b>	<b>255 125</b>
8.mbr. s. e Goetmals Wood -	15: 6 0-0-0	14,5a 14 625	14: 2 0-0-1	16,3a 4 400	Tot: 50	5-5-3
Torola Yankee e Smokin Yankee		Lindqvist O A	G	23/1-8	4	16,9 a c c 216 30'
Uppf: Lindqvist Ove A, Nordmaling		Lindqvist O A	Bs	13/2-4	5	14,5 a c c 313 30'
Äg: Rönnbäck Stig, Boden		Lindqvist O A	B*	7/3-6	0	15,9 a c c 2212 100'
<b>Röd</b> , sv bröst&triangel, vit ärb& röd		Stolt L	S	13/3-3m	d	uag c c 179 30'
U <b>Stolt Linn</b> (Lindqvist Ove A)		Stolt L	E	3/4-3m	7	17,6 a c c 391 20'

Turordning: 4-10-6-9-8-14-12-1-3-2-7-11-15-13-5

**Chansvärdering: 9-14-1-4**

# Vi finns där du finns.

Kontakta ditt lokala hästombud Karin Samuelsson  
070-620 48 01 eller Lars Lindh 070-557 87 07  
så berättar de om det bästa för dig och din häst.

**Agria**   
Djurförsäkring

Start  
20:15Bankod  
16

## Tränarlopp - Spårtrappa - Femton bakom bilen



50.001 - 150.000 kr med högst 500 poäng.  
2140 m. Autostart. 15 startande. Spår efter start-  
summa där häst med lägst får spår 1 osv, enligt  
följande 1,2,3,4,5,6,9,10,7,11,8,13,12,14,15.

Pris: 10.000-5.300-3.750-3.000-2.250-2.000-  
2.000-2.000 (8 priser). Hederspris till segrande  
hästs ägare.

ODDS	1			2			3			500 M			1 500 M				
	PLATS						1 000 M						5 500 M				
TVILLING																	

NIMBUS TILLY		2140:1	16,7 <sup>M</sup>	15,4 <sup>AK</sup>	17,1 <sup>AM</sup>	54 934						
1	5.mbr. v. e Juliano Star -	15: 0 0-0-0	0	14: 12 0-0-3	15,4a	26 434	Tot: 18 0-0-3					
	Regina Tilly e Speedy Crown		Modig T	Vi	8/7-5	7/2140	5	18,0 a	cc	88	15'	
	Uppf: Stall Tilly AB, Stocksund		Modig T	Ma	24/7-3	2140	4	17,6 a	-	115	-	
	Äg: Modig T, Lund, Vesali, Stark & Hoch		Modig T	S	1/8-9	3/1640	3	15,4 a	cc	139	15'	
	Mörkblå, vitt axel. & revärer; mörkblå		Modig T	E	17/8-9	1/2160	4	16,9 c	cc	152	10'	
Ö	Modig Tobias		Modig T	G	29/9-10	4/2640	d	8 g	cc	130	10' C C	

DEHÄNDE		2	18,6 <sup>M</sup>	15,9 <sup>AM</sup>	67 550								
2	4.br. s. e Make it Happen -	15: 3 1-0-0	17,9a	9 350	14: 11 1-0-0	15,9a	55 200	Tot: 15 2-0-0					
	Swift Born e Pine Chip		Wester G	Ro	13/2-5	12/1640	8	16,3 a	cc	85	10'		
	Uppf: AB B.L. Wester, Täby		Wester G	G	30/12-9	6/2140	7	17,3 a	cc	98	10'		
	Äg: AB B.L. Wester, Täby		Wester G	Ö	15/1-5	1/2100	5	20,1 a	cc	73	8'		
	Vit, svart vinkel; vit		Wester G	Ro	26/2-7	7/2140	1	18,4 a	cc	66	5'		
S	Wester Göran a		Wester G	S	20/3-9	5/2140	6	17,9 a	cø	50	20' C C		

LOOKH FAIRYGIRL		3	16,6 <sup>M</sup>	15,9 <sup>AM</sup>	75 200								
3	5.br. s. e Revene -	15: 4 0-0-0	16,0a	6 750	14: 10 0-3-0	15,9a	24 650	Tot: 27 0-4-0					
	Tussilago Hornline e Silver Pine		Frick K	G	30/12-4	2/2140	2	16,6 c	cc	618	25'		
	Uppf: Zoo-Hörnan i Borlänge AB		Frick K	G	13/1-3	6/1640	5	16,1 a	cc	115	30'		
	Äg: Andersson Eva, m fl		Ohlsson U	G	23/1-4	6/2140	0	18,3 a	cc	114	15'		
	Vinröd/vit/lila, tredelad, vit ärm; vit		Frick K	G	12/2-4	6/2140n	5	19,1 c	cc	63	25'		
Ö	Karlsson Staffan a		Eriksson S	G	12/3-4	3/2140	0	16,0 a	cc	785	30' C C		

GARDE L'ESPOIR		4	16,8 <sup>K</sup>	16,8 <sup>AK</sup>	17,1 <sup>AM</sup>	82 433							
4	10.br. v. e Jag de Bellouet -	15: 4 0-0-0	17,5a	4 100	14: 16 0-1-0	16,8a	13 300	Tot: 61 1-1-2					
	Keep the Faith e Song Key		Kontio J	E	25/11-5	8/1640	0	dist g	cc	1265	20'		
	Uppf: L Brolin Läkartjänst AB, Sundbyberg		Liljeqvist C	Bs	5/2-9	6/1640	5	17,5 a	cc	983	5'		
	Äg: Stall Progress		Liljeqvist C	G	12/2-9	12/2140n	0	20,7 a	cc	326	5'		
	Röd, vitt-blått axelskärp; vit		Liljeqvist C	Bs	2/3-6	12/1640	0	18,0 a	cc	1338	5'		
S	Liljeqvist Claes		Liljeqvist C	H	17/3-6	10/2140	8	19,0 c	cc	885	5' C C		

CHILLY KNIGHT		5	16,8 <sup>M</sup>	15,4 <sup>AK</sup>	17,1 <sup>AM</sup>	86 700							
5	6.br. v. e Scarlet Knight -	15: 6 0-0-1	15,4a	14 650	14: 17 0-2-2	15,5a	47 750	Tot: 35 0-2-6					
	Chillan F.B. e Giant Chill		Franck T	S	23/1-3	4/2640	5	18,3 a	cc	255	30'		
	Uppf: Sundén Marianne, Almunge		Jansson T	S	6/2-3	9/1640	5	15,9 a	cc	60	20'		
	Äg: Stall Munge HB, Uppsala		Franck T	S	25/2-6	7/2140	0	18,9 a	cc	1561	40'		
	Vit, blåa prickar, vita ärmar; blå		Franck T	S	4/3-5	2/1640	0	15,4 a	cø	299	30'		
S	Franck Thomas		Jansson T	S	27/3-4	10/1640	0	15,5 a	cø	390	30' C C		

PEASANT SENSATION		6	16,9 <sup>L</sup>	14,3 <sup>AK</sup>	15,9 <sup>AM</sup>	89 200						
6	7.mbr. v. e Express Lavec -	15: 0 0-0-0	0	14: 13 0-2-3	14,3a	41 200	Tot: 23 1-3-4					
	Peasant Fancy e Frisky Frazer		Holm E	B	24/10-10	12/2160n	6	18,8 c	cø	99	12'	
	Uppf: Holm Olle, Hudiksvall		Andersson J H	Bs	16/11-12	1/2140	2	18,6 c	cø	25	5'	
	Äg: Holm Olle, Hudiksvall		Holm E	G	2/12-9	4/2160	5	17,0 c	cc	556	10'	
	Blå, gult axelparti & lodrätt fält; vit		Holm E	B	16/12-6	7/1640	5	15,4 a	cc	499	20'	
H	Holm Erik lä		Holm E	B	27/12-3	8/2140	0	19,9 a	cc	625	30' C C	

BLUES GOALS		7	16,4 <sup>K</sup>	14,5 <sup>AM</sup>	105 650								
7	7.br. s. e Muscle Memory -	15: 4 0-1-0	17,0a	15 600	14: 15 0-2-3	14,5a	53 650	Tot: 33 0-4-4					
	Blues Office e Foreign Office		Adielsson E	G	23/12-6	1/2140	6	17,3 a	cc	62	25'		
	Uppf: Toni & Helens HB & Hansson Britta		Holmgren J	S	7/2-13	2/2140	d	uag	cø	477	30'		
	Äg: Holmgren Jan, Årsunda		Wallin T	S	20/2-1	9/2640	2	17,0 a	cø	601	30'		
	Svart, vit-röd vinkel; vit		Jansson T	S	13/3-1	5/2660	0	u g	cø	763	30'		
S	Holmgren Jan a		Holmgren J	Ro	30/3-7	2/2640n	6	18,3 a	cø	343	20' C C		

EAST MINOTAUROS		8	15,2 <sup>K</sup>	13,9 <sup>AK</sup>	14,3 <sup>AM</sup>	124 200							
8	6.br. v. e Pearsall Hanover -	15: 2 0-0-0	17,3a	4 700	14: 20 2-2-2	13,9a	99 500	Tot: 24 3-2-3					
	Memory Sund e Sugarcane Hanover		Berggren L	S	26/11-11	2/2140	4	16,3 a	cc	93	30'		
	Uppf: Virsand Stig, Södertälje		Berggren L	S	5/12-4	5/1640	0	13,9 a	cc	208	30'		
	Äg: Team Nels AB, Västerås		Lindström N	E	22/12-4	1/2140	2	15,4 a	cc	110	25'		
	Blå, grön/röd vinkel & ärmbindlar; blå		Lindström N	S	9/1-3	2/1640	0	17,3 a	cc	42	20'		
E	Lindström Nils a		Berggren L	Ro	19/1-4	4/2160	4	16,8 c	cc	76	25' C C		

<b>OSCILLO</b>		<b>9</b>	<b>16,3<sup>M</sup></b>	<b>16,3<sup>AM</sup></b>	<b>95 500</b>	
9	9.mbr. v. e Gidde Palema - Nova Call e Mr Novak Uppf: Eliasson Peter, Boda Kyrkby Äg: Eliasson Peter, Boda Kyrkby <b>Gul</b> , blå stjärna, vita ärmar; vit Rä <b>Eliasson Peter</b> a	15: 0 0-0-0 0	Eliasson P Eliasson P Eliasson P Eliasson P	14: 16 1-0-1 16,3a 36 450 L 6/6-7 3/2660 3 Rä 30/6-10 5/2140n 8 Rä 14/7-5 3/2640 0 Rä 28/7-7 8/2640 8 Ro 12/8-7 7/2160 0	Tot: 48 2-1-4 c c 471 15' c c 107 10' c c 548 20' c c 2319 20' c c 1454 10' c c	
<b>GRAIN LAUNCHER</b>		<b>10</b>	<b>16,3<sup>M</sup></b>	<b>15,8<sup>AK</sup></b>	<b>16,3<sup>AM</sup></b>	<b>102 000</b>
10	7.mbr. v. e Gallant Baron - Min Hydra e Super Arnie Uppf: Launcher AB, Stockholm Äg: Eltito AB & Nilsson Jonny <b>Röd</b> , vitt bröstband&hängslen; vit Erlundsson Stefan a	15: 6 0-0-0 15,8a 9 850	Erlundsson S Erlundsson S Erlundsson T Erlundsson S	14: 21 1-1-1 16,3a 42 950 Bs 5/2-9 7/1640 0 Ro 11/2-9 11/2140 5 Ro 11/3-10 2/1640 5 G 19/3-3 3/2140 8 G 4/4-7 12/1640 0	Tot: 49 1-4-2 a c c 70 5' c c 441 5' c c 340 5' c c 392 10' c c 3828 35' c c	
<b>TAMEWAYS GOLD</b>		<b>11</b>	<b>16,0<sup>K</sup></b>	<b>15,7<sup>AK</sup></b>	<b>16,1<sup>AM</sup></b>	<b>116 400</b>
11	6.br. s. e Good As Gold - Tameways Soft L. e Alf Palema Uppf: Källberg Alf, Gävle Äg: Bodin Ylva, Lövsfabruk <b>Turkos</b> , romber på sv exp, hängsl; turkos Bodin Ylva	15: 7 0-0-1 16,2a 10 500	Erlundsson S Erlundsson S Bodin Y Bodin Y	14: 18 1-0-0 15,7a 20 300 G 12/2-8 5/2140n 5 Ro 26/2-4 5/2160 0 G 3/3-5 3/1640 3 G 12/3-5 7/1640 7 G 19/3-6 1/2140 0	Tot: 56 1-1-4 a c c 573 5' c c 1429 30' c c 284 5' c c 415 5' c c 1954 10' c c	
<b>ÄHEJ SPEE</b>		<b>12</b>	<b>22,5<sup>M</sup></b>	<b>14,5<sup>AK</sup></b>	<b>*15,7<sup>AM</sup></b>	<b>135 875</b>
12	11.br. v. e Meadowbranch Lucky - All the Best e Shatter Way Uppf: Magnusson Lars & Lillemor Äg: Firma Tomteboda Stuteri <b>Turkos</b> , gul stjärna & ärmsömmar; gul Bs <b>Magnusson Lars</b> a	15: 4 0-1-0 14,5a 10 700	Magnusson L-G Magnusson L-G Magnusson L Magnusson L-G Magnusson L-G	14: 17 1-0-2 14,6a 26 200 G 23/12-6 2/2140 0 Bs 2/3-5 6/2140 2 Ro 11/3-10 8/1640 6 S 20/3-2 6/1640 4 B 2/4-5 4/1640 7	Tot: 74 5-5-8 a c c 554 30' a c c 60 5' a c c 61 5' a c c 235 20' a c c 187 20' c c	
<b>GOOD FRIDAY</b>		<b>13</b>	<b>16,0<sup>K</sup></b>	<b>13,9<sup>AK</sup></b>	<b>*16,3<sup>AM</sup></b>	<b>125 200</b>
13	6.br. s. e Good As Gold - Pleasant Broline e Smokin Yankee Uppf: Sols Malin, Runhällen Äg: Sols Malin & Anna-Lisa <b>Röd</b> , vitt axelp&hängsl, sv romber; vit E <b>Synerfeldt Peter</b> lä	15: 4 0-0-1 14,2a 14 300	Erlundsson T Erlundsson T Strandberg E Erlundsson T Synerfeldt P	14: 12 1-1-3 13,9a 52 700 G 23/12-6 9/2140 3 S 14/1-3 10/2140 6 Ro 30/1-4 9/1640 3 E 10/2-2 1/1640 6 E 3/4-6 1/1640 0	Tot: 33 2-1-5 a c c 156 25' a c c 295 40' a c c 215 30' a c c 61 25' a c c 259 20' c c	
<b>EMBRACE'EM</b>		<b>14</b>	<b>16,2<sup>M</sup></b>	<b>14,0<sup>AK</sup></b>	<b>14,8<sup>AM</sup></b>	<b>146 200</b>
14	5.br. v. e Make it Happen - Martina Cam e Extreme Dream Uppf: EM Stables HB, Sigtuna Äg: Stall Survoye & The Others - Easy <b>Blå</b> , grå axp & lod.flit, blå ärm rev; grå S <b>Croon Jakob</b>	15: 0 0-0-0 0	Goop B Sverre A Goop B Goop B Andersson M J	14: 9 2-1-2 14,0a 82 700 Å 15/8-1 9/2140 0 S 26/9-2 10/2140 0 Ö 30/10-5 3/1609 3 F 23/11-8 9/2140n 0 F 8/12-3 5/2640 3	Tot: 15 4-2-4 a c c 53 30' a c c 68 20' a c c 35 15' a c c 78 35' a c c 60 35' c c	
<b>KÄLLE TRUCK</b>		<b>15</b>	<b>15,1<sup>K</sup></b>	<b>14,5<sup>AK</sup></b>	<b>16,0<sup>AM</sup></b>	<b>147 141</b>
15	6.br. v. e Juliano Star - Frida Truck e Rite On Line Uppf: Källhage Förvaltnings AB, Göteborg Äg: Ägren Anna, Sandviken <b>Grå</b> , vit pil & ärmindel; grå Ägren Anna a	15: 8 0-1-1 15,4a 18 600	Eriksson U Kontio J Eriksson U Eriksson U Punkari L	14: 28 5-3-1 14,5a 120 541 Ro 11/2-9 1/2140 d G 21/2-4 2/2140 5 Bs 2/3-2 2/2660 4 Ro 11/3-10 12/1640 2 G 19/3-6 9/2140 7	Tot: 38 5-4-3 z a g c c 30 5' c c 260 30' c c 126 25' a c c 39 5' a c c 49 10' c c	

Turordning: 8-2-13-3-15-14-1-7-12-6-9-11-10-5-4

**Chansvärdering: 14-8-13-1**

## PROVLOPP

**Kommande provlopps dagar på Gävletravet:** 11/4, 18/4, 2/5, 13/6, 27/6, 8/8, 15/8.

Mer information om provlopps dagarna finns på Trav Gävleborgs hemsida under fliken Gävletravet och Provlopp.

## TRÅDLÖST NÄTVERK

För att använda Gävles trådlösa nätverk: anslut till BanGuest med lösenordet Zoogin12

## LYSSNA PÅ BANLJUDET DIREKT I BILRADION



Om du rattar in 88,7 på din radio kan du höra tävlingarna på Gävletravet direkt.



<b>LOPP</b>
<b>7</b>
Start 20:37
Bankod 16



150.001 - 490.000 kr med högst 500 poäng.  
1640 m. Autostart.

Pris: 10.000-5.300-3.750-3.000-2.250-2.000-  
2.000-2.000 (8 priser). Hederspris till segrande  
hästs ägare.

ODDS	1	2	3	500 M	1 500 M
TVILLING	PLATS			1 000 M	5 500 M

<b>SANTANA VOLO (US)</b>	<b>1640:1</b>	<b>15,6<sup>M</sup></b>	<b>13,6<sup>AK</sup></b>	<b>333 764</b>	
9,mbr. v. e Cantab Hall - Sandra Victory e Valley Victory Uppf: Kentuckiana Farms Gen Par m fl, USA Äg: Modig Tobias & C, Vesali D, Stark S	15: 1 0-0-0	19,7a 0 Lindegren E	14: 20 2-2-1 E 13/11-8	13,7a 43 701 6/2140	Tot: 93 4-11-6 1 14,7 a <b>øc</b> 200 10'
<b>1</b>					
<b>Mörkblå</b> , vitt axel. & revärer; mörkblå <b>Modig Tobias</b>					
Ö					

<b>PILGRIMS ELAN (US)</b>	<b>2</b>	<b>13,8<sup>M</sup></b>	<b>12,1<sup>AK</sup></b>	<b>392 673</b>	
6,mbr. s. e Broadway Hall - Dormy e Yankee Glide Uppf: Crouch Tom, Kentucky, USA Äg: Pettersson Lars G, Österfärnebo Vit, sv lodrätt fält,grön ärmrev; sv <b>Ericsson Svante</b>	15: 2 0-0-0	13,3a 7 500 Holmstedt M	14: 12 1-0-0 Ö 20/11-10	12,8a 21 800 1/2180n	Tot: 57 7-6-8 0 20,7 g <b>øc</b> 37 12'
<b>2</b>					
S					

<b>TAB HALL</b>	<b>3</b>	<b>*15,2<sup>M</sup></b>	<b>13,0<sup>AK</sup></b>	<b>398 000</b>	
8,br. v. e Cantab Hall - Sun Victory e Valley Victory Uppf: Gullbjörk Kent, Hägersten Äg: Wassberg-Englund Åsa, Gnarp Blå, svart axelp, lodr. fält o ärm; svart <b>Kylin-Blom Wiktor</b> (Wassberg-Englund Åsa) a	15: 1 0-0-0	16,9 3 000 Svanstedt A	14: 0 0-0-0 Å 05/13-7	0 9/2640	Tot: 29 4-3-3 6 16,0 <b>øc</b> 571 40'
<b>3</b>					
H					

<b>JILL BRODDA</b>	<b>4</b>	<b>14,9<sup>M</sup></b>	<b>13,4<sup>AK</sup></b>	<b>385 114</b>	
7,mbr. s. e Conway Hall - Jessica Lane e Lindy Lane Uppf: Brodda Stuteri AB, Skurup Äg: Fransson Fredrik & Syd Buss AB Svart, vitt lod.fält, guldrävär; svart <b>Fransson Fredrik</b> a	15: 6 0-1-0	13,6a 7 150 Fransson F	14: 15 0-2-1 Ro 11/2-8	13,9a 46 900 2/1640	Tot: 67 6-11-4 5 14,5 a <b>cc</b> 335 5'
<b>4</b>					
Bs					

<b>M.T.JETSKI</b>	<b>5</b>	<b>15,4<sup>K</sup></b>	<b>14,0<sup>AK</sup></b>	<b>348 050</b>	
11,br. v. e Pine Chip - Fifth Avenue Girl e Supergill Uppf: Misty Trotting AB, Strängnäs Äg: Stall Optimist Röd, vitt bröstband&hängslen; vit <b>Erlandsson Stefan</b> (Bodin Ylva)	15: 6 0-0-0	14,0a 9 700 Erlandsson S	14: 17 0-1-1 Ro 19/1-8	14,6a 34 100 9/2140	Tot: 100 6-5-5 6 17,7 a <b>cc</b> 141 5'
<b>5</b>					

<b>ZÄTABUBBEN</b>	<b>6</b>	<b>14,1<sup>K</sup></b>	<b>*13,5<sup>AK</sup></b>	<b>360 200</b>	
6,br. v. e Good As Gold - Västerbo Mistress e Västerbo Gigolo Uppf: Andersson Leif & Zetterberg Agneta Äg: Enberg Sjödin Veronica, Enberg H & O Gul, mblått lodrätt fält & ärmar; mblå <b>Wäjersten Daniel</b> (Enberg Sjödin Veronica) a	15: 4 0-1-0	13,5a 12 000 Martinsson J	14: 12 2-1-1 G 30/12-1	13,7a 58 200 1/1640	Tot: 35 8-3-4 3 14,1 a <b>cc</b> 63 25'
<b>6</b>					
Bs					

<b>MILLION</b>	<b>7</b>	<b>14,6<sup>K</sup></b>	<b>13,3<sup>AK</sup></b>	<b>327 002</b>	
10,mbr. v. e Jobie Tempest - Millianne e Demilo Hanover Uppf: Ågren Anna, Sandviken Äg: Ågren Anna, Sandviken Blå, rött axelparti, röd revär; blå <b>Andersson Peter M</b> (Ågren Anna) a	15: 8 0-1-1	14,3a 7 150 Kontio J	14: 31 1-1-2 Ro 11/2-8	13,3a 44 969 3/1640	Tot: 155 12-6-12 2 14,3 a <b>øc</b> 102 5'
<b>7</b>					

<b>GORGEOUS MILES</b>	<b>8</b>	<b>16,3<sup>M</sup></b>	<b>13,3<sup>AK</sup></b>	<b>184 366</b>	
5,svbr. s. e Marion Mad Money - Quantas Anna e Diamond Way Uppf: Holmquist Thord Äg: Stall Midas Grå, svarta hängslen, ärmar, stjr; grå <b>Leo Emilia</b> (Moxness Nicolina) a	15: 2 0-0-0	15,4a 2 100 Moxness F	14: 5 0-1-0 Ro 02/14-8	14,7a 4 950 7/1640	Tot: 28 1-4-1 4 16,2 a <b>cc</b> 84 5'
<b>8</b>					
S					

<b>FOREVER MIRACLE</b>		<b>9</b>	<b>14,5<sup>K</sup></b>	<b>12,6<sup>AK</sup></b>		<b>419 850</b>
6,br. h. e Meadowbranch Lucky - Cherie Winnela e Lucky Winner	15: 4 0-1-1	16,2a 14 950		14: 22 3-2-4	12,6a 142 400	Tot: 60 5-4-12
Uppf: Löfgren Björn, Norberg		Boström T		Ro 25/11 -2	4/1640	0 17,0 a c c 587 25'
Äg: Löfgren Björn, Norberg		Klockar A		Ro 11/2 -3	8/2140	3 16,5 a c c 347 25'
<b>Vit</b> , röd/vit/svart vinkel; vit		Boström T		S 27/2 -2m	7/1640	6 16,5 a ø ø 18 30'
<b>Löfgren Björn</b> a		Löfgren B		Ro 11/3 -7	7/2140	2 16,2 a c c 25 5'
		Boström T		E 3/4 -3m	3/2140	5 16,9 a c c 64 20' C C
<b>PRIDE DREAMCATCHER</b>		<b>10</b>	<b>14,2<sup>M</sup></b>	<b>12,8<sup>AK</sup></b>		<b>334 950</b>
7,ljbr. s. e Cantab Hall -	15: 4 0-0-0	14,5a 11 600		14: 15 1-2-1	12,8a 58 350	Tot: 70 2-9-9
Photogenic Lassie e S.J.'s Photo		Åsberg J H		G 13/1 -km	6/2140	k 21,2 - - gdk
Uppf: Dreamcatchers KB, Vara		Åsberg J H		Ös 30/1 -9	3/2180	5 17,6 c c 47 5'
Äg: Easy KB, Uppsala		Petterson T		Ro 11/2 -8	1/1640	4 14,5 a c c 55 5'
<b>Vit</b> , mblå/röda hängslen; vit		Åsberg J H		B 7/3 -1m	9/1640	5 16,3 a ø ø 146 40'
<b>Åsberg Jimmy A</b> (Åsberg Jenni H)		Åsberg J H		B 2/4 -3	7/1640	7 14,6 a ø ø 355 25' C C
<b>G.K.IN FOCUS</b>		<b>11</b>	<b>15,9<sup>M</sup></b>	<b>13,3<sup>AK</sup></b>		<b>393 431</b>
11,mbr. v. e Staro Showbiz - Nobil Spinster e J.R.Broline	15: 0 0-0-0	0		14: 1 0-0-0	19,4 0	Tot: 87 7-11-3
Uppf: Hillerlöv Björkman G & Björkman K		Jonsson I		Ös 10/13 -3m	3/2180n	3 18,9 c c 1004 20'
Äg: Stojweiller HB, Tyresö		Jonsson I		Le 11/13 -4m	2160	6 20,5 - - 225 -
<b>Röd</b> , blå/vit/blå hängslen & revär; röd		Jonsson I		Bs 11/13 -2m	6/2180	0 18,9 c c 488 10'
<b>Wernäng Gustav</b> (Kroll Helena) a		Jonsson I		Ös 12/13 -7m	5/2140	6 20,5 a c c 215 10'
		Jonsson I		Rä 13/10 -1m	5/1640n	0 19,4 c c 1322 15' C C
<b>ZERBINA</b>		<b>12</b>	<b>*16,0<sup>M</sup></b>	<b>13,8<sup>AM</sup></b>	<b>14,6<sup>AK</sup></b>	<b>301 300</b>
6,mbr. s. e Zerberus - Challenge World e Supergill	15: 2 0-0-0	18,0a 2 250		14: 13 0-0-0	16,6a 16 650	Tot: 44 5-4-2
Uppf: Olofsson Ronny & Vanja		Larsson M		Sä 1/9 -1m	1/2650	5 20,6 c c 172 12'
Äg: Karlsson Tommy O, Gävle		Berglund D		D 12/9 -8	2/2140	8 17,0 ø c 218 8'
<b>Svart</b> , sidofält i orange; svart		Wallin F		G 4/12 -7	5/2160	d 11 g ø c 483 15'
<b>Kylin-Blom Oskar</b> (Wallin Fredrik)		Englund O		Å 4/3 -4	13/2140	0 18,0 a c c 821 40'
		Kylin-Blom O		G 19/3 -4	1/2680	5 16,6 ø ø 65 10' C C

Turordning: 1-6-9-8-4-10-11-7-2-3-12-5

**Chansvärdering: 6-9-8-1**



## Nyhet från Eclipse!



Nu finns den nya BioGlucomin  
Competition 450g ute som är  
helt utan karensid!

Vi kör **introduktionsrabatt på**

**15 %.**

**Ordinarie pris: 595kr**

Svenska och norska kallblodiga 40.001 -  
190.000 kr.  
1640 m. Tillägg 20 m vid vunna 105.001 kr.

Pris: 10.000-5.300-3.750-3.000-2.250-2.000-  
2.000-2.000 (8 priser). Hederspris till segrande  
hästs ägare.

ODDS	1	2	3	500 M	1 500 M
TVILLING	PLATS			1 000 M	5 500 M

<b>ALF ANN</b>	<b>1640:1</b>	<b>32,1<sup>M</sup></b>	<b>32,5<sup>K</sup></b>	<b>33,4<sup>AM</sup></b>	<b>84 050</b>
4,svbr. s. e Fakse - Alfa Li e Elding Uppf: Karlsson Lars-Erik, Järvsö Äg: Karlsson Lars-Erik, Järvsö Vit, blå vinklar & ärmbindlar; vit Bs <b>Karlsson Lars-Erik</b> a	15: 0 0-0-0 0	Karlsson L-E D 29/7-7 Karlsson L-E Karlsson L-E Karlsson L-E Karlsson L-E	14: 9 1-1-0 32,1 84 050 Rå 21/6-1 3/2160 D 29/7-7 5/2140 Ro 7/11-9 2/2160 Bs 20/11-4 1/2160 Ös 19/12-6 3/2140	0 37,1 5 33,4 a 7 33,5 g 6 32,1 a 6 34,6 g	cc cc
<b>TENORFAKS</b>	<b>2</b>	<b>29,6<sup>K</sup></b>	<b>29,2<sup>AK</sup></b>		<b>102 250</b>
6,mbr. v. e Järvsöfaks - Elsemor e Elding Uppf: Eriksson Kurt O, Stöde Äg: Eriksson Kurt O, Stöde Svart, vita sidofält; svart B <b>Skoglund Robert</b> (Eriksson Kurt O) a	15: 1 0-0-0 0	32,2 0 Svanstedt K Linderoth P Linderoth P Linderoth P Östman J	14: 14 1-1-2 29,6 46 650 Ös 5/9-5 4/2140 U 16/9-8 9/1640 Bs 9/10-6 11/1640n B 20/10-4 4/2140 Ös 22/3-5 1/2140	5 30,9 3 29,7 a 3 31,4 a 7 31,4 0 32,2	- - cc cc cc cc cc cc cc cc cc cc
<b>KVERN ELD (NO)</b>	<b>3</b>	<b>31,6<sup>K</sup></b>			<b>55 700</b>
10,svbr. v. e Elding - Svartegulla e Bork Rigel Uppf: Kvernrod Helge & Hege, Norge Äg: Granath Torbjörn, Hedesunda Blå, svart axelp, lodr. fält o ärm; svart Kylin-Blom Wiktor (Granath Torbjörn) a	15: 0 0-0-0 0	Åberg J-O Arvendal J Jansson T Hedblom S Palm F	14: 3 0-0-0 33,6 600 G 2/6-k 4/2140 H 3/8-km 1/2160 E 16/9-11 2/2140 L 20/9-6 3/2160 G 30/10-7 1/2640	k 34,6 k du g d u g 4 33,6 g d u g	- - - - cc cc cc cc cc cc
<b>KLINTBOPILEN</b>	<b>4</b>	<b>31,0<sup>K</sup></b>	<b>30,3<sup>AM</sup></b>		<b>98 400</b>
8,br. v. e Svall Ivar - Klintbotösen e Aaby Pil Uppf: Larsson Ulla, Avesta Äg: Lindh Kjell & Berglund Gunilla Svart, gula stj,på rött band; svart Ro <b>Lindh Kjell</b> a	15: 1 0-0-0 0	34,9 0 Berglund G Berglund G Swartling L Erlandsson S Kontio J	14: 16 0-1-2 31,0 35 700 G 8/11-9 2/1660 Bs 16/11-6 3/1640 G 4/12-3m 1/2140 G 23/12-5 8/2140 Ro 26/2-2 10/2160	0 32,2 8 33,5 g 8 34,8 g 0 33,5 a 0 34,9	cc cc cc cc cc cc cc cc cc cc
<b>SAXELINA</b>	<b>5</b>	<b>30,4<sup>M</sup></b>	<b>30,4<sup>K</sup></b>	<b>30,8<sup>AK</sup></b>	<b>92 850</b>
6,br. s. e Svall Ivar - Axelina Best e Spang Best Uppf: Bohjort Håkan, Hudiksvall Äg: Bohjort Håkan, Hudiksvall Vit, rött axelparti, rundel o ärm; vit H <b>Röste Stig Jarle</b> (Bohjort Håkan) a	15: 1 0-0-0 0	Forslin H Forslin H Forslin H Röste S J Olsen J O	14: 9 0-1-0 30,4 17 900 B 12/8-3 7/1640 H 11/9-5 1/1660 D 19/9-6 9/2140 Bs 6/11-4 1/2140 Ös 22/2-7 10/1640	0 31,4 5 30,4 0 32,2 0 34,3 0	cc cc cc cc cc cc cc cc it g cc
<b>STJÄRNREX</b>	<b>1660:1</b>	<b>29,2<sup>K</sup></b>	<b>28,1<sup>AK</sup></b>		<b>175 250</b>
14,br. v. e Rolex K. - Näs Britt e Näs Fuxen Uppf: Nyman Karl-Axel, Kovland Äg: Göransson Harry & Martha Svart, röd kil & ärm; svart Ro <b>Wallberg Håkan</b> (Göransson Harry) a	15: 0 0-0-0 0	Wåjersten D Berglin O Åslund H Trotter C Liljeqvist C	14: 12 0-0-0 29,2 17 900 H 3/8-6 5/1640 Bs 30/9-9 4/1660 År 12/10-3 2/1660 F 20/10-5 1/1680 Bs 8/12-9 3/1680	0 29,3 4 29,4 8 29,4 7 30,1 8 33,1	cc cc cc cc cc cc cc cc cc cc
<b>STUMNE JIPPI (NO)</b>	<b>2</b>	<b>*28,2<sup>M</sup></b>	<b>30,9<sup>K</sup></b>		<b>168 368</b>
8,sv. v. e Alm Viktor - Stumne Smil e Lome Elden Uppf: Viksås Merete, Norge Äg: Brandel Johan & Tomas, Asplund Frida Blå, röda vinklar o ärmbindlar; blå Ro <b>Brandel Johan</b> (Brandel Börje) a	15: 0 0-0-0 0	Lindqvist O A Lindqvist O A Skoglund H Brandel J Brandel J	14: 2 0-0-0 0 H 04/13-3 7/2160 D 06/13-4 6/2640 H 14/4-1 10/2660 H 31/7-k 1/2140 G 14/8-11 3/2140	7 33,4 g 0 34,5 g 0 u k 34,7 d 10 g	cc cc cc cc cc cc - - cc cc
<b>LILLTJÄRA VALLE</b>	<b>3</b>	<b>30,2<sup>K</sup></b>	<b>30,7<sup>AK</sup></b>		<b>125 750</b>
8,mbr. v. e Sundbo Kravall - Privat e Pilmingutt Uppf: Eriksson Håkan, Kilafors Äg: Lilltjära Lantbruk AB, Kilafors *Gul, gröna prickar; gul Bs <b>Mårtensson Emelie</b> (Rajapakse Eva) a	15: 4 0-0-0 0	30,6 12 650 Mårtensson E Eriksson P Eriksson S Mårtensson E Eriksson P	14: 9 1-1-0 30,2 29 000 Bs 8/12-km 2/2160 B 18/2-1 1/2180 G 12/3-1 4/2140 B 21/3-8 1/2160 B 27/3-3 6/2660n	k 37,6 4 30,6 0 31,2ag 5 30,7 4 32,9	- - cc cc cc cc cc cc cc cc

<b>LUNDS ALLRAM</b>		<b>4</b>	<b>*29,2<sup>M</sup></b>	<b>30,4<sup>K</sup></b>	<b>28,3<sup>AK</sup></b>	<b>167 300</b>
10,br. v. e Lappe Troll - Långbesta e Pål Best	15: 0 0-0-0 0	Landin S-E	G 01/14-1	2/2160	7 32,3	Tot: 48 3-1-3 cc 829 10'
<b>9</b>	Uppf: Eriksson Nils E, Årsunda Åg: Eriksson Nils E, Årsunda <b>Grön</b> , vitt bröstb & grönt axlsk; grön <b>Palm Fredrik</b> (Eriksson Nils E) a	Uppf: Eriksson Nils E, Årsunda	Ro 02/14-1	7/1660	3 30,4	cc 450 25'
		Åg: Eriksson Nils E, Årsunda	Ro 03/14-4	7/1660	0 dist g	cc 839 25'
		<b>Grön</b> , vitt bröstb & grönt axlsk; grön	D 04/14-5	6/2160	0 u	cc 954 15'
		<b>Palm Fredrik</b> (Eriksson Nils E) a	G 12/3-k	1/2200	k 36,6	- - gdk
<b>G.G. JOHANNA</b>		<b>5</b>	<b>29,7<sup>K</sup></b>	<b>*29,4<sup>AM</sup></b>	<b>179 350</b>	
6,br. s. e Klack Jo - Finno Hanna e Svall Ivar	15: 7 2-1-1	29,7 69 300	14: 11 0-1-0	31,0 30 050	Tot: 27 4-5-2	
<b>10</b>	Uppf: Larsson Per-Erik, Björklinge Åg: Fredlunds Hovslageri AB, Tierp <b>Svart</b> , vitt axelp&blå hängsl; svart <b>Johansson Madelene</b> (Fredlund Ulla) a	Johansson M	Ro 11/2-1	8/2140	0 31,7 a	cc 135 25'
		Johansson M	G 21/2-12	2/2140	1 29,4 a	cc 164 25'
		Johansson M	G 3/3-3	2/2160	5 it	cc 46 25'
		Johansson M	H 17/3-3	5/1640	4 29,7	cc 59 22'
Johansson M	B 2/4-4	5/2160	3 29,8	cc 121 30'	cc	
<b>RINGO TABAC</b>		<b>6</b>	<b>28,9<sup>M</sup></b>	<b>30,3<sup>K</sup></b>	<b>30,3<sup>AM</sup></b>	<b>174 800</b>
9,mbr. v. e Drillo - Flatla Frökna e Alm Svarten	15: 2 0-0-0 0	Björk J A	14: 1 0-0-0	30,4 0	Tot: 46 3-4-4	
<b>11</b>	Uppf: Karlsson Gerth-Ove, Heby Åg: Peterson Andreas, Sala <b>Grön</b> , blå axp,hängs.&ärrmb,vit ärm;vit <b>Peterson Andreas</b> (Peterson Mikaela) a	Peterson A	Ro 11/13-2	4/2160	d 9 g	cc 277 20'
		Peterson A	Ro 12/13-1	2/2140n	7 32,7 a	cc 759 20'
		Peterson A	Ro 5/5-5	3/2160	0 30,4	cc 1014 20'
		Peterson A	G 3/3-3	4/2180	0 it	cc 748 25'
Peterson A	O 9/3-1	4/2180	d 5 g	cc 38 10'	cc	
<b>FJÄLL HUMLAN</b>		<b>7</b>	<b>*27,9<sup>K</sup></b>	<b>30,6<sup>AM</sup></b>	<b>145 950</b>	
6,mbr. s. e Eder - Fjäll Tjejen e Järvsöfaks	15: 5 1-0-0	31,6 28 100	14: 20 3-2-1	27,9 88 400	Tot: 38 5-2-2	
<b>12</b>	Uppf: Karlsson Thomas, Kil Åg: Raihle Filip, Raihle Lövblad S, N & N <b>Röd</b> , vitt bröstband&hängslen; vit <b>Erlandsson Stefan</b> (Raihle Filip) a	Åberg J-O	Bs 5/2-4	1/2180	1 31,6	cc 210 25'
		Åsberg J H	G 3/3-3	3/2160	d u g	cc 151 25'
		Åsberg J H	G 12/3-1	8/2140	5 30,6ag	cc 337 25'
		Åsberg J H	Ro 30/3-9	7/2160n	0 32,2 g	cc 195 20'
Åsberg J H	Ro 5/4-4	2/2140	d 11 g	cc 184 25'	cc	

Turordning: 10-12-2-8-1-9-6-3-5-4-11-7

**Chansvärdering: 10-2-1-12**



## TRAV Galopp 2015

- finns i informationen/sekreteriatet  
- GRATIS så långt lagret räcker

Beställ och få den hemskickad:

Mejla/ring Larne Wallisson. [larne.wallisson@swipnet.se](mailto:larne.wallisson@swipnet.se)

040-45 43 27, 0705-45 43 27

60 kronor per exemplar, betalas via bankgiro.

# PORSBACKA

*Ett rent alternativ för dig!*

# Tvätten

026-24 84 60

FILIALER

## MARTINS TVÄTT

026-62 77 09

## GÄVLETVÄTTEN

026-51 05 10

**KUSKBYTE**

Johan Brandel ersätter Oskar Kylin-Blom bakom **7 Stumne Jippi**

INFO

## LOPP

9

Start  
21:19Bankod  
16

Ston 25.001 - 205.000 kr med högst 500 poäng.  
2140 m. Tillägg 20 m vid vunna 75.001 kr.

Pris: 10.000-5.300-3.750-3.000-2.250-2.000-  
2.000-2.000 (8 priser). Hederspris till segrande  
hästs ägare.

ODDS	1	2	3	500 M	1 500 M
TVILLING	PLATS			1 000 M	5 500 M

AMERICAN GIRL		2140:1	17,5 <sup>M</sup>	15,7 <sup>AK</sup>	54 100
1	6,mbr. s. e Cash Hall - Arugula e Credit Winner	15: 1 0-0-0	0	14: 11 0-1-0 18,6 13 600	Tot: 19 1-2-0
	Uppf: de Jong Jack G H, Tyskland		Ehlers J	S 4/7-5 1/2140	0 18,6 c c 532 30'
	Äg: Wallberg Håkan, Hamrångefjärden		Benzon N	Ro 29/11-10 2/1640	d uag c c 76 10'
	<b>Svart</b> , röd kil & ärm; svart		Ehlers J	S 5/12-2 2/2140	0 18,6 c c 851 30'
	<b>Wallberg Håkan</b>		Wallberg H	G 19/3-8 7/1640	d trl a c c 102 10'
			Åberg J-O	Rä 7/4-4 2140	- - - 30' C C

BORN ANGEL		2	16,2 <sup>K</sup>	17,0 <sup>M</sup>	15,4 <sup>AK</sup>	68 700
2	8,brskm. s. e Tap In - Born Ninja e Firm Tribute	15: 2 0-0-0	17,5 0	14: 6 0-0-1 16,2 8 500	Tot: 31 1-0-3	
	Uppf: Jäger Gerry, Ludvika		Eriksson R	Ro 15/9-11 4/1660	5 16,2 c c 635 5'	
	Äg: Lundgren Marianne & Jäger Gerry		Eriksson R	Ro 5/10-11 3/2160	3 17,0 c c 409 5'	
	<b>Gul</b> , svart dubbelkors & revär; svart		Eriksson R	Ro 15/11-11 1/2140	d 11 g c c 73 5'	
	<b>Eriksson Robert</b> (Lundgren Marianne) a		Eriksson R	Ro 30/11-7 9/2160	0 17,5 c c 896 20'	
			Eriksson R	Ro 11/2-7 5/2140	d 11ag c c 278 5' C C	

JUMALONE		3	17,4 <sup>M</sup>	15,1 <sup>AK</sup>	71 750
3	7,mbr. s. e Home Alone - Jumella e Giant Chill	15: 4 0-0-0	18,8 0	14: 21 0-2-0 17,4 23 250	Tot: 33 1-2-1
	Uppf: Trafikteknik B Wilde AB, Borlänge		Strömstedt J	S 11/2-5 12/2140	0 uag c c 1992 40'
	Äg: Bernström Karin & Angelica		Boström T	Ro 26/2-km 4/2140n	k 20,1 - - gdk1
	<b>Sv</b> , rött bröstb&vit triangel, vit ärm;		Boström T	Ro 11/3-10 10/1640	d 12ag c c 387 5'
	<b>Boström Therese</b> (Bernström Angelica) a		Asplund F	Ro 27/3-9m 3/2140n	0 23,1 g c c 76 20'
			Boström T	Ro 5/4-13 7/2160	0 18,8 g c c 238 25' C C

GLORIA SIGN		4	13,8 <sup>K</sup>	17,3 <sup>M</sup>	14,5 <sup>AK</sup>	73 000
4	6,br. s. e From Above - Dove Helene e Self Possessed	15: 2 0-0-0	20,4a 0	14: 9 0-1-1 13,8 28 500	Tot: 25 1-3-2	
	Uppf: Lindblom Sofia, Karlholmsbruk		Jansson S	G 19/4-7 6/1640	3 13,8 c c 1141 35'	
	Äg: Jansson Margit, Älvkarleby		Jansson S	G 29/4-3 9/1640	6 17,6 c c 32 10'	
	<b>Röd</b> , sv lodrätt fält, svart ärm; röd		Jansson S	B 4/6-3 5/1640	0 14,5 l c c 881 60'	
	<b>Jansson Stefan</b> a		Jansson S	G 29/1-4 15/2140n	0 22,6 a c c 410 25'	
			Jansson S	G 12/2-3 5/2140	0 20,4ag c c 814 30' C C	

BON ESPRIT		5	19,3 <sup>M</sup>	17,9 <sup>AK</sup>	31 423
5	7,fux s. e Tap In - Dynasti Clipper e Juliano Star	15: 0 0-0-0	0	14: 6 0-1-0 19,3 6 950	Tot: 20 0-1-1
	Uppf: Sohler Sarah, Gävle		Englund O	Ro 03/14-10 8/2160	0 dist g c c 356 10'
	Äg: Backhouse Ulf & Andersson Roger		Englund O	Bs 04/10-5 3/2140	8 19,3 c c 636 5'
	<b>Turkos</b> , svart kil & ärmrevär; svart		Djuse M P	H 1/6-1 8/2140	2 17,9 a c c 217 5'
	<b>Backhouse Ulf</b> a		Åberg J-O	G 16/6-1 9/2140	0 18,0 a c c 434 25'
			Karismaa Z	H 1/7-2 12/2140	d 12ag c c 1453 15' C C

A LOVE AFFAIR		6	16,9 <sup>M</sup>	15,6 <sup>AK</sup>	55 522
6	6,br. s. e Almahurst Om - Conchita Swed e Copiad	15: 7 0-0-1	16,7a 4 500	14: 13 0-2-0 16,9 25 522	Tot: 29 0-2-3
	Uppf: Näsman Janaxel, Gävle		Rondina-Bisi S	Ro 11/2-10 2/1640	3 16,7 a c c 412 5'
	Äg: Näsman Janaxel, Gävle		Näsman J	Sj 23/2-1 6/2140v	0 uag - - 123 8'
	<b>Svart</b> , grått axelb, röd/blå hängsl; sv		Rondina-Bisi S	Ro 11/3-8 6/1640	0 20,5ag c c 86 5'
	<b>Rondina-Bisi Sergio</b> (Näsman Janaxel) a		Rondina-Bisi S	G 19/3-8 9/1640	0 18,0 a c c 165 10'
			Lindblom M	G 4/4-10 9/1640	6 17,5 a c c 686 20' C C

SERENA STAR		7	17,9 <sup>M</sup>	*15,7 <sup>AM</sup>	70 000
7	5,br. s. e Juliano Star - Sunrise Fri e Super Arnie	15: 7 0-1-0	16,6a 16 100	14: 15 1-1-3 17,9 51 100	Tot: 24 1-2-3
	Uppf: Södergren Ullacarin & Sture		Lindegren E	S 28/1-3 6/2140	0 17,9ag c c 235 40'
	Äg: Södergren Ullacarin & Sture		Lindegren E	E 3/2-4 1/2140	5 17,5 a c c 425 30'
	<b>Sv</b> , vitt lodrätt fält, röda ärm; sv		Lindegren E	G 12/2-3 3/2140	7 17,9 a c c 127 30'
	<b>Eliasson Tony</b> (Lindegren Erik)		Lindegren E	G 12/3-4 2/2140	0 17,3 a c c 432 30'
			Lindegren E	Rä 25/3-6 8/2140	7 18,4ag c c 120 15' C C

MISKOS TILIA		2160:1	15,1 <sup>K</sup>	17,1 <sup>M</sup>	13,7 <sup>AK</sup>	200 450
8	6,br. s. e Finish - Exotic I.T. e Napoletano	15: 4 0-1-0	17,1 17 600	14: 20 1-2-2 15,1 41 750	Tot: 50 3-5-4	
	Uppf: Hell Kerstin & Pettersson A, J & K		Lyck V	B 14/11-5 6/2140n	0 17,7 a c c 412 30'	
	Äg: Eriksson Hans & Karin		Takter J	Ro 10/1-2 1/2160	2 17,1 c c 99 25'	
	<b>Svart</b> , lila bröstband, ärmrev; lila		Eriksson K	S 21/1-5 11/2140	6 16,2 a c c 669 40'	
	<b>Eriksson Karin</b> a		Jepson C J	A 28/1-7 3/2140	0 18,4 l c c 1226 60'	
			Eriksson S	Ro 30/3-6 2/2140n	7 18,2 a c c 315 20' C C	



<b>BURSE EASY</b>	<b>2</b>	<b>16,7<sup>M</sup></b>	<b>15,2<sup>AK</sup></b>	<b>104 450</b>
6.br. s. e Quite Easy U.S. - Candra Svärd e Zoot Suit	15: 4 0-0-0	16,7 2 200	14: 11 0-0-1 17,3 18 700	Tot: 41 1-2-2
Uppf: Edvinsson Bert, Järvsö		Andersson M M	Bs 16/11-8 6/2140	0 19,4 cc 287 15'
Äg: Edvinsson Bert, Järvsö		Landgren B	Bs 13/2-11 4/1640	0 17,8ag cc 446 5'
<b>Svart</b> , sidofält i orange; svart		Andersson P M	Bs 2/3-6 2/1640	0 18,0 a cc 1092 5'
<b>Kylin-Blom Oskar</b> (Edvinsson Bert) a		Landgren B	Bs 9/3-4 2/2160	4 16,7 <del>cc</del> 893 5'
		Kylin-Blom O	Ro 27/3-10 7/2140n	0 19,6ag <del>cc</del> 93 5' <b>C C</b>
<b>PEAK FRONTLINE</b>	<b>3</b>	<b>16,5<sup>K</sup></b>	<b>16,7<sup>M</sup></b>	<b>15,0<sup>AK</sup></b>
7.svbr. s. e Dexter Frontline - Honey Frontline e Meadowbranch Lucky	15: 6 0-0-0	17,2 8 700	14: 12 0-0-2 16,5 14 750	Tot: 55 2-5-4
Uppf: Holmqvist Bengt & Rehnvall Hans-Olof		Aberg J-O	Bs 21/1-9 11/2140	4 16,8 a cc 378 5'
Äg: AB Oscar Björkman, Bollnäs		Liljeqvist C	Bs 5/2-8 7/1640	4 16,2 a cc 263 5'
<b>Röd</b> , vitt-blått axelskärp; vit		Liljeqvist C	Bs 2/3-5 5/2140	0 17,2 a <del>cc</del> 114 5'
<b>Liljeqvist Claes</b>		Ohlsson U	Bs 9/3-8 3/2160	0 17,2 cc 283 25'
		Birberg M	B 27/3-12 2/2140n	4 17,6 a cc 1336 5' <b>C C</b>
<b>XANTIPPA Å.</b>	<b>4</b>	<b>16,3<sup>K</sup></b>	<b>16,7<sup>M</sup></b>	<b>13,6<sup>AK</sup></b>
6.br. s. e Super Photo Kosmos - Mille Å. e Ego Play	15: 2 0-0-0	17,0 3 000	14: 18 2-2-3 18,0 89 400	Tot: 41 2-3-5
Uppf: Eriksson Lester, Bro		Riesterer I	Rå 21/10-2 11/1640	6 15,1 a <del>cc</del> 210 22'
Äg: Ådö Säteri AB Bro		Riesterer I	S 12/11-3 1/2140	5 16,3 a <del>cc</del> 670 30'
<b>Röd</b> , mörkblått axelp o ärm; röd		Riesterer I	Ö 30/11-5 2/2100	0 15,9 a cc 267 30'
<b>Riesterer Ulrika</b>		Riesterer I	G 19/3-6 6/2140	0 16,7 a cc 384 10'
		Riesterer I	E 3/4-10 9/2180	4 17,0 cc 285 10' <b>C C</b>
<b>MILLVINA DEAN</b>	<b>5</b>	<b>16,3<sup>M</sup></b>	<b>15,7<sup>AM</sup></b>	<b>167 100</b>
6.br. s. e Jeanbat du Vivier - Samba On Delight e Balanced Image	15: 6 0-0-1	16,6 7 000	14: 18 1-1-3 16,3 61 300	Tot: 50 1-2-8
Uppf: Petersson Ingemar, Uddebo		Landgren B	Bs 21/1-9 9/2140	0 17,8 a cc 174 5'
Äg: Firma Stall M.		Landgren B	Bs 5/2-3 4/2160	d 11 g cc 756 30'
<b>Blå</b> , svart axelp, lodr.fält o ärm; svart		Ohlsson U	G 12/2-8 3/2140n	3 19,3 a cc 46 5'
<b>Kylin-Blom Wiktor</b> (Svensson Mariette) a		Martinsson J	Ös 22/2-5 5/2140	0 17,1 a cc 950 30'
		Landgren B	Bs 9/3-8 7/2160	7 16,6 cc 1053 25' <b>C C</b>
<b>LISA C.D.</b>	<b>6</b>	<b>15,3<sup>M</sup></b>	<b>*12,8<sup>AK</sup></b>	<b>183 350</b>
7.br. s. e Super Photo Kosmos - Syfröken e Texas	15: 2 0-0-0	16,5a 4 700	14: 9 1-0-1 15,5 34 450	Tot: 29 2-3-7
Uppf: Skrämssta Stuteri HB, Bro		Pöllänen R	Rå 3/10-6 9/2140	4 16,2 a cc 84 20'
Äg: Dicks Hushållsservice AB, Mård A-L & D		Pöllänen R	Ro 5/12-5 6/2140	0 16,7 a cc 234 30'
<b>Mblå</b> , vitt lodrätt fält; mblå		Pöllänen R	G 30/12-4 9/2160	0 16,8 cc 159 25'
<b>Pöllänen Rauno</b>		Pöllänen R	S 9/1-1 9/2140	6 16,5 a cc 520 30'
		Pöllänen R	Bs 21/1-9 12/2140	8 17,5 a cc 103 5' <b>C C</b>

**Chansvärdering: 1-13-7-8**

# FÖLJ HÄSTARNA & STALLEN

## på mobil, platta eller dator

Läs mer på rikstravet.se



### RIKSTRAVET

SÄTTER NERV PÅ VARDAGEN



**GÄVLETRAVET**

# KOMMANDE TÄVLINGSDAG

**Torsdag 23 april - V64**

**Första start 18.15**

**Anmälan: Senast fredag 17 april kl 09.00.**

Telefonanmälan till Svensk Travsport: 08-627 21 00

OLLINÄS - GÄVIE - HAGMY

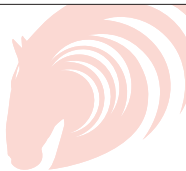

TRAV

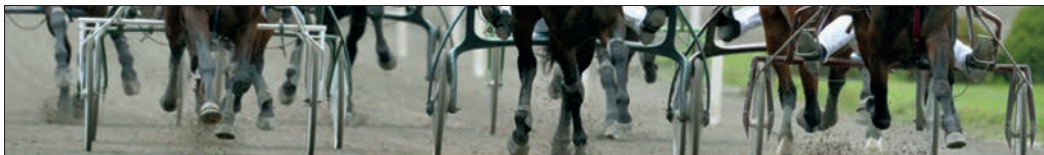

## VAR MED OCH PÅVERKA DIN TRAVBANEUPPLEVELSE!

Nu har du chansen att tycka till om dina travbanebesök. Under året kommer du att, via e-postenkät, tillfrågas hur dina senaste besök har varit – detta för att med hjälp av dina erfarenheter förbättra upplevelsen på plats.

### Hur anmäler jag mig?

Anmäl dig till undersökningen genom att mejla vilken travbana du senast har besökt till [travbana@marketdirection.se](mailto:travbana@marketdirection.se) så kommer nästa e-postenkät att skickas till dig.

### Hur går undersökningen till?

Undersökningen förväntas ta mellan fyra och tio minuter att besvara beroende på om du vill betygsätta en, två eller tre banor som du har besökt under den senaste tiden.



Du kan också scanna qr-koden till vänster och sedan följa instruktionerna där du ska ange din e-postadress och vilken travbana du har besökt.

E-postenkäten genomförs av MarketDirection på uppdrag av Sveriges travbanor, Svensk Travsport och ATG.



# NYHET! ENKLARE ATT VINNA PÅ V75

KÖP ANDELAR I LAGEN SOM VINNER OFTAST!



Lag: SJUAN!!!  
Insats: 300 kr

GÅ MED

Vinsttrend: ● ● ● ● ●



Lag: Götalborg  
Insats: 50 kr

GÅ MED

Vinsttrend: ● ● ● ● ●

HITTA ETT VINNARLAG PÅ  
TILLSAMMANS.ATG.SE

Har spelandet blivit ett problem? Ring Stödlinjen ☎ 020-81 91 00.

ATG

INGEN DRÖM ÄR FÖR STOR

# MODERN FAMILY.



DELA STOLTHETEN.

Min familj älskar sport. Ofta åker vi till träningen tillsammans och när det är dags att tävla är vi jättenervösa allihop. Utom hästen förstås.

## ÄG TRAVHÄST TILLSAMMANS.



Lars är hästägaransvarig på Gävletravet, kontakta honom om du vill veta mer om att äga travhäst eller gå in på [travsport.se](http://travsport.se) och klicka på "Äga travhäst" – där finns massor av information.

**LARS KARLSSON**  
Telefon: 076-319 10 77  
E-post: [lars893@gmail.com](mailto:lars893@gmail.com)



	Kör i lopp	Bana	2015	%	tkr	2014	%		
Andersson Bengt a	4	BS	3	0-1	0	16	30	2-5-3	7
Andersson Hans T a	4	G	0	0-0	0	0	27	0-0-2	0
Andersson Peter M lä	3,5,7	BS	38	1-8-3	3	164	147	11-12-16	7
Andriainen Evelina lä	5	G	2	0-0	0	2	16	0-2-2	0
Asplund Frida a	1	G	21	4-0-0	19	70	81	4-6-1	5
Backhouse Ulf a	9	G	2	0-0	0	2	17	2-1-0	12
Birberg Madelene a	4	BS	5	0-0-0	0	7	3	0-0-0	0
Bodin Ylva	6	G	8	0-1-0	0	8	38	0-1-0	0
Boström Therese lä	3,9	RO	27	0-1-1	0	51	143	13-10-8	9
Brandel Johan	1,8	G	23	0-1-1	0	40	77	2-3-8	3
Brunlöf Hans a	3	BS	20	3-2-2	15	143	101	11-12-8	11
Byström John	5	RO	43	1-3-0	2	84	132	3-8-10	2
Croon Jakob	6	S	12	3-0-0	25	79	66	2-4-10	3
Eliasson Peter a	6	RA	0	0-0-0	0	0	14	1-0-1	7
Eliasson Tony	3,9	G	13	0-0-0	0	14	98	0-1-5	0
Engblom Åsa a	3,4	H	13	2-1-3	15	58	64	6-4-2	9
Englund Oscar lä	1	G	37	3-0-2	8	117	87	3-0-10	3
Ericsson Svante	7	S	4	0-0-0	0	11	69	4-7-9	6
Eriksson Karin a	9	RO	2	0-0-0	0	4	20	0-1-1	0
Eriksson Robert a	1,9	E	35	0-5-0	0	61	100	3-2-11	3
Eriksson Åsa E a	3	RO	21	2-1-3	10	100	17	1-0-2	6
Erlandsson Stefan a	1,4,5,6,7,8	G	49	4-2-0	8	160	88	5-4-10	6
Franck Thomas	6	S	21	0-2-3	0	70	85	8-3-8	9
Fransson Fredrik a	7	BS	5	0-1-0	0	9	23	1-1-1	4
Gusén Börje a	4	E	0	0-0-0	0	0	11	0-1-2	0
Gustafsson Peder a	4	BS	1	0-0-0	0	3	15	0-0-0	0
Haglund Göran a	4,5	G	0	0-0-0	0	0	6	0-1-0	0
Holm Erik lä	6	H	11	0-0-0	0	17	69	4-2-7	6
Holmgren Jan a	6	G	2	0-0-0	0	2	5	0-0-0	0
Höjjer Linda a	2	S	0	0-0-0	0	0	0	0-0-0	0
Jansson Felicia f	5	RO	9	1-0-0	11	14	16	0-0-1	0
Jansson Stefan a	9	G	10	0-0-0	0	26	13	0-1-1	0
Johansson Madelene lä	8	G	35	4-5-1	11	172	117	9-9-7	8
Johansson Nathalie a	2	RO	7	2-0-0	29	68	22	1-3-3	5
Karlsson Lars-Erik a	8	BS	2	0-1-0	0	23	22	1-3-4	5
Karlsson Staffan a	6	G	0	0-0-0	0	0	0	0-0-0	0
Kylin-Blom Oskar lä	5,7,9	S	58	3-8-4	5	334	299	30-27-34	10
Kylin-Blom Wiktor lä	3,5,7,8,9	H	33	3-4-4	9	131	146	8-12-9	5
Larsson Ida a	2	B	2	0-0-0	0	0	9	2-1-1	22
Leo Emilia lä	2,7	S	10	0-0-1	0	19	109	2-8-13	2
Liljeqvist Claes	6,9	BS	19	0-2-2	0	43	114	2-8-10	2
Lindell Maria M a	3	H	3	0-0-0	0	7	16	0-0-0	0
Lindh Kjell a	8	RO	1	0-0-0	0	0	23	1-1-4	4
Lindström Nils a	6	E	4	0-0-0	0	2	15	0-1-0	0
Löfgren Björn a	7	RO	1	0-1-0	0	3	19	0-1-1	0
Magnusson Lars a	6	BS	7	0-1-3	8	35	33	3-1-3	9
Modig Tobias	6,7	Ö	12	1-0-1	8	55	117	3-9-13	3
Mårtensson Emelie lä	8	BS	17	0-2-0	0	37	37	1-1-2	3
Norrbj Kenth a	3	H	0	0-0-0	0	0	8	0-0-0	0
Olsson Bengt-Erik	1	RO	0	0-0-0	0	0	3	2-0-0	67
Olsson Jenny a	2	S	5	0-0-0	0	5	4	0-0-0	0
Olsson Olivia a	5	G	0	0-0-0	0	0	0	0-0-0	0
Palm Fredrik	3,8	G	6	0-2-0	0	27	63	3-10-3	5
Pergenius Lina lä	3	RO	20	0-1-2	0	44	112	6-9-7	5
Persson Emelie a	1	RO	5	0-0-1	0	6	4	0-0-0	0
Persson Jennifer lä	2	S	31	6-3-3	19	208	81	16-10-7	20
Peterson Andreas a	8	RO	6	0-0-0	0	2	19	0-2-1	0
Pöllänen Rauno	1,5,9	G	26	0-2-0	0	53	64	1-12-2	2
Riesterer Ulrika	9	S	2	0-0-0	0	3	9	0-0-2	0
Rondina-Bisi Sergio lä	9	G	17	0-1-1	0	18	28	3-2-2	11
Rosén Louise L lä	2	G	0	0-0-0	0	0	0	0-0-0	0
Röste Stig Jarle	8	H	7	0-0-0	0	17	85	2-3-11	2
Selin Daniel a	5	BS	3	0-0-0	0	3	0	0-0-0	0
Sikberg Fredrik a	4	BS	7	1-1-1	14	143	50	5-2-4	10
Sjövist Amanda lä	5	S	2	1-0-0	50	26	20	2-0-2	10
Skoglund Robert	8	BS	45	3-2-8	7	165	132	15-19-12	11
Stark Johanna lä	3	BS	11	0-0-0	0	6	13	2-1-2	15
Stolt Linn lä	1,2,5	U	32	1-2-3	3	89	104	8-10-8	8
Synnerfeldt Peter lä	6	E	3	0-0-0	0	4	33	0-1-1	0
Toivanen Veli-Pekka	5	*							
Wallberg Håkan	1,5,8,9	G	31	1-1-6	3	140	127	2-19-13	2
Wernäng Gustav a	1,4,7	S	10	0-0-0	0	7	40	0-2-2	0
Wester Göran a	4,6	S	16	3-2-0	19	89	37	2-2-4	5
Westerlund Ninni a	2	S	2	0-0-0	0	2	4	0-0-0	0
Wäjersten Daniel lä	7	B	46	4-4-5	9	305	276	31-27-30	11
Ågren Anna a	6	G	0	0-0-0	0	0	7	2-0-0	29
Åkerlund Helen a	4	RO	36	0-0-2	0	40	86	0-1-0	0
Åsberg Jenni H	2	G	71	6-7-9	8	300	235	22-28-19	9
Åsberg Jimmy A a	7	G	7	0-0-1	0	10	55	4-5-3	7
Åsblom Erika lä	1	G	4	1-0-2	25	40	7	0-1-0	0

\* Anger att körsvan har licens utomlands



# GÄVLE TRAVSÄLLSKAP KONTAKTUPPGIFTER & TÄVLINGSRUTINER

**Adress** Box 956, 801 33 Gävle  
**Telefon** 026-66 22 00 **Fax** 026-66 22 01  
**Resultat** 0771-10 20 56  
**Öppettider** Måndag-torsdag 7.30-16.00  
Fredag 7.30-12.00  
**Bankgiro** 237-1144  
**E-post** förnamn.efternamn@gavle.travsport.se  
info@gavle.travsport.se

**Personall**  
**Travbanechef** Kent Modin 026-66 22 25  
070-365 95 55  
**Marknad** Staffan Karlsson 026-66 22 28  
0730-215 792  
**Sportchef** Mathias Gustafsson 070-580 97 14  
**Bitr. Sportchef** Hans Åkerman 070-598 15 67  
**Sport** Sonny Olsson 026-66 22 13  
Anna Näsman-Lindberg 070-683 93 33  
**Banmästare** Roger Fyhr 026-66 22 33  
**Stallbäcksvård** (tävlingsdagar) 070-233 81 40  
**Utbildningsansv.** Camilla Alsen 076-848 57 00  
**Hästägarsvarig** Lars Karlsson 076-319 10 77

**Övriga kontakter**  
**Travrestaurangen** 026-66 22 22  
**Stallcafé** 026-12 59 30  
**Inskrivning** (tävlingsdagar) 026-66 22 56  
**Vinnartavlor** ALN Pressbild  
08-36 64 80 info@aln.se 070-219 79 01  
**ATG-kliniken** 026-12 60 68  
**Travbutiken** 026-18 90 35  
**Video från loppet på DVD i box** beställer  
du genom ulf.lindfors@gavlenet.se eller info@  
gavle.travsport.se. Kostnaden är  
130 kr inkl moms per lopp

## STYRELSEN

Göran Blom (ordförande), Marie-Louise Dangard (vice ordförande), Björn Axelsson, Magnus Carlsson, Tony Eliasson, Richard Häll, Lennart Pettersson.

## FUNKTIONÄRE

**Mäldomare** Jan-Olov Andersson **Mäldomarnämnd**  
Per-Åke Andersson, Curt Carlsson, Lars Hellström  
**Bandomare** Ola Carlros **Bandomarnämnd**  
Rune Berglind, Christer Strandberg  
**Handicaper** Mathias Gustafsson **Huvudstarter**  
Stefan Troeng **Ekipagekontrollant** Johnny Gustafsson **Inskrivningschef** Emma Johansson  
**Totoföreståndare** Inge Andersson **Banveterinär**  
Olle Johansson **Sjukvård** Ambulanspersonal  
**Referent** Johan Bergman **Speaker** Kim Jäderkvist

## PROFFSTRÄNARE

<b>Olle Alsen</b> 0291-20072 070-621 72 98	<b>Erik Lindgren</b> 0294-413 53 070-554 00 34
<b>Troels Andersen</b> 073-928 81 84	0294-311 40 stall <b>Fredrik Palm</b>
<b>Ylva Bodin</b> 070-250 06 42	070-555 66 64 026-12 58 00 stall
<b>Tony Eliasson</b> 070-743 30 07 026-10 19 25 stall	<b>Rauno Pöllänen</b> 070-648 82 45
<b>Sören Eriksson</b> 026-14 34 13 0708-66 65 45	<b>Tomas Rosén</b> 0293-503 69 073-906 26 29
026-10 22 15 stall <b>Kristofer Jansson</b> 070-417 17 87	<b>Håkan Wallberg</b> 070-681 48 91 <b>Fredrik Wallin</b> 070-722 34 97
<b>Suzanne Landin</b> 0297-421 14 070-360 62 07	<b>Robert Wilhelmsson</b> 070-338 23 49 <b>Jenni H Åsberg</b> 070-238 58 78
0297-404 88 stall	

**ALKOTEST** Sker i samtliga lopp även kval och premie. Testet sker på inskrivningen.

**BESTRAFFNINGAR** Meddelas via resultatlistor. Förhörsum finns på inskrivningen.

**BOXLISTOR** Delas ut av stallvakten och på inskrivningen.

**ÖNSKEMÅL OM BOXPLATS ELLER ÖVERNATTNING** Önskar du boxplats för övernattningskontakta Emma Rondina Bisi på telefonnumret 070-233 79 23 eller via mejl emma.85@live.se senast två dagar innan tävlingarna och före klockan 12.00. När det gäller extrahäst eller resesällskap är det om uppställningsplatser på tävlingsdagarna. I undantagsfall kan du ta med häst som inte ska starta. Ring dock alltid och kolla med oss så att det finns plats för extrahäst. OBS! I samband med V75 och/eller dubbeltrav tillåts ej extrahäst.

**DEFILERING** Samling i defileringsvolten på publikplats. I volten kör vi i högervarv.

**DISKVALIFIKATION** Via högtalare som bryter löpningsreferat. Hästens nummer visas på display vid mål och 500 kvar.

**IDENTIFIERING** Identifieringspersonal söker upp i aktuellt gäststall.

**LUFT** Pump till sulkyhjul finns att låna på inskrivningen.

**MATERIELFEL** Vid materiefel efter defilerung. Åk upp till kur avsedd för detta i banans ytterkant, c:a 200 m före mål. Där kan enklare fel avhjälpas.

**NUMMERBRICKOR** Avhämtas på inskrivningen på stallbacken. Skall lämnas in, väl rengjorda, senast 10 minuter efter sista loppet. Vid ej rengjord vojlock debiteras hästens tränare 200 kronor via avräkningsystemet.

**OLYCKSFALL** Sjukvårdare finns vid banan och under loppet i följej bilen på innerplanen.

**PRISCEMONIER** Segerdefilerung på upploppet i bakvarv. Vinnarcirkeln ligger på publikplats. Vid prisutdelning får Du hjälp av hästhållare.

**PROVSTART BAKOM BIL** Tiden för provstart är en timme innan första start. Bilen står uppställd 400 m före mål och den första provstarten inleds med ett långsamvarv. Efter första starten ställer bilen upp för ännu en provstart som går efter 1 minut. EJ-hästar får delta i bilprovstarten i mån av plats. (Dock ej vid V75-tävlingar).

**PROVTAGNINGSTALL** Ligger nedanför ATG-kliniken.

**SKOINFORMATION** För tränare vars häst som startar inom ett streckspel (V75, V86, V64, V65, V5 eller V4) gäller att skoinformation ska lämnas för alla hästar, även de som ska gå med skor runt om senast en timme före första avdelningen i streckspelet. I andra lopp räcker det med senast 15 minuter före loppets start. Du får ändra från barfota till skor (fram, bak, runt om). Meddela då inskrivningen omedelbart att du ändrat skoinformationen. Det är viktigt att spelarna får rätt information så snart som möjligt. Du får inte köra hästen barfota om du meddelat att den ska gå med skor. Om du lämnar fel skoinformation, eller lämnar information för sent eller inte alls, kommer du att få en påföljd, vilket oftast är böter på 1000-1500 kronor per häst

**SÄKERHET PÅ STALLBACKEN** Endast behöriga får vistas på stallbacken. Endast hästtransporter och dagens kuskar får parkera på stallbacken och på anvisad plats, övriga parkerar utanför. All vistelse på stallbacken sker på egen risk. Barnvagnar får ej lämnas utan tillsyn. Hundar skall vara kopplade.

**TRÄNINGSKÖRNING** Vojlock hämtas på inskrivningen där du också uppger namn på hästen. Vissa tävlingsdagar är tillgängliga på boxar begränsat så annalätid senast sista vardagen innan tävling före klockan 12.00 om du önskar att ta med extrahäst eller fortkörningshäst. Om box erhålles kommer avgift debiteras. I mån av plats är det okej att delta i bilprovstarten.

**VÄRMNING** Vanligen är det 5 minuters värmning mellan loppet. Bakvarvsvärmning är tillåten (dock EJ under prisceremonier). Iaktta försiktighet.

**VETERINÄR** Veterinärrummet är beläget bredvid stallcaféet. Under loppet finns veterinären i följej bilen.

**AV- OCH PÅKÖRNING** All påkörning till banan via defileringsvolten. All avkörning vid grind 500 kvar.

**PONNYTRAVLOPP** I samband med tävlingar där det är insprängda ponnytravlopp får ponny-hästarna värmas på stora banan. Iaktta försiktighet.

**LOTTERIINSPEKTIONEN** Lotteriinspektionen utövar tillsyn och kontroll av spel i samband med hästtävlingar. Under den tid hästtävling pågår finns statskontrollant tillgänglig och kan svara på frågor om spelsäkerhet. Totochefen på banan kan förmedla kontakt med kontrollanterna.

**TOTOINFORMATION** Vid större vinstutbetalning förbehåller vi oss rätten att utbetala en del av vinsten via internet till bankkontot dagen efter.

**WWW.TRAVGAVLEBOG.SE**



**Kontrollera totokvittot! Personalen är ej ansvarig för ev felexpediering!**

## TÄVLINGSPROGRAM 2015



**BOLLNÄS**  
totalt 31 dagar

<b>JANUARI</b> 8 torsdag 21 onsdag	<b>APRIL</b> 26 söndag (breddtrav)	<b>MAY</b> 17 fredag 23 torsdag	<b>NOVEMBER</b> 16 fredag 22 torsdag
<b>FEBRUARI</b> 5 torsdag 13 fredag 24 tisdag (breddtrav)	<b>MAJ</b> 2 lördag 11 måndag	<b>AUGUSTI</b> 3 måndag 14 fredag	<b>NOVEMBER</b> 1 söndag 9 måndag 26 torsdag 28 lördag (fm, breddtrav)
<b>MARS</b> 2 måndag 9 måndag 26 torsdag	<b>JUNI</b> 16 tisdag 29 måndag 30 tisdag	<b>SEPTEMBER</b> 3 torsdag 12 lördag	<b>DECEMBER</b> 9 onsdag 17 torsdag
	<b>JULI</b> 9 torsdag (breddtrav)	<b>OKTOBER</b> 1 torsdag 8 torsdag (em, breddtrav)	



**GÄVLE**  
totalt 35 dagar

<b>JANUARI</b> 13 tisdag 23 fredag 29 torsdag	<b>APRIL</b> 4 lördag 13 måndag (breddtrav) 23 torsdag	<b>AUGUSTI</b> 2 söndag (fm, breddtrav) 6 torsdag 13 torsdag 21 fredag 22 lördag	<b>NOVEMBER</b> 20 tisdag 27 tisdag
<b>FEBRUARI</b> 3 tisdag 12 torsdag 21 lördag	<b>MAJ</b> 4 måndag (breddtrav) 23 lördag	<b>SEPTEMBER</b> 10 torsdag 22 tisdag	<b>NOVEMBER</b> 3 tisdag (breddtrav) 12 torsdag 23 måndag
<b>MARS</b> 3 tisdag 12 torsdag 19 torsdag (breddtrav)	<b>JUNI</b> 7 söndag 12 fredag (em, breddtrav) 25 torsdag	<b>OKTOBER</b> 3 lördag 13 tisdag	<b>DECEMBER</b> 3 torsdag 7 måndag 13 söndag 22 tisdag
	<b>JULI</b>		



**HAGMYREN**  
totalt 19 dagar

<b>JANUARI</b>	<b>MAJ</b> 15 fredag 25 måndag 29 fredag (em, breddtrav)	<b>JULI</b> 3 fredag (breddtrav) 11 lördag 25 lördag 26 söndag	<b>SEPTEMBER</b> 7 måndag 24 torsdag
<b>FEBRUARI</b>			
<b>MARS</b> 17 tisdag 29 söndag	<b>JUNI</b> 11 torsdag 19 fredag	<b>AUGUSTI</b> 9 söndag 31 måndag (em, breddtrav)	<b>OKTOBER</b> 6 tisdag 18 söndag
<b>APRIL</b> 9 torsdag 20 måndag			<b>NOVEMBER</b> <b>DECEMBER</b>

[www.travgavleborg.se](http://www.travgavleborg.se)

**A-Posttidning**  
Avs. TR Media AB  
Box 20046  
161 02 Bromma

