

Gävle omgång 20 2015, Bankod: G 16, Pris: 30 kr (inkl moms)

banprogram

# TORSDAG

## 13 AUGUSTI

Första start 18.25

BOJLNÄS - GÄVLE - HAGMYREN



# TRAV

## GÄVLEBORG



# Fri entré



[www.travgavleborg.se](http://www.travgavleborg.se)

# V5

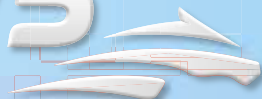

## KUSKLIGA

Segerrikaste på Gävletravet 2015  
(till och med 6 augusti)

Kusk	Starter	Etta	Tvåa	Trea	Sege%	Inkört
1 Ulf Ohlsson (B)	82 st:	10	10	14	12%	859 150 kr
2 Jorma Kontio (S)	54 st:	7	8	3	13%	577 850 kr
3 Örjan Kihlström (S)	29 st:	5	7	1	17%	640 150 kr
4 Daniel Redén (S)	19 st:	5	2	2	26%	367 300 kr
5 Wiktor Kylin-Blom (H)	27 st:	5	2	1	18%	98 700 kr



## TRÄNARLIGA

Tränare	Starter	Etta	Tvåa	Trea	Sege%	Inkört
1 Daniel Redén (S)	24 st:	6	2	2	25%	397 300 kr
2 Svante Båth (B)	18 st:	6	0	3	33%	187 600 kr
3 Stefan Erlandsson (G)	18 st:	5	0	0	27%	123 650 kr
4 Jörgen Westholm (Ro)	21 st:	4	4	2	19%	328 800 kr
5 Roger Walmann (S)	22 st:	4	3	2	18%	289 100 kr



## MONTÉLIGA

Ryttare	Starter	Etta	Tvåa	Trea	Sege%	Inkört
1 Jennifer Persson (S)	7 st:	2	0	1	28%	27 600 kr
2 Emma Mattsson (H)	3 st:	2	0	0	66%	30 000 kr
3 Jenni H Åsberg (G)	7 st:	1	3	0	14%	44 850 kr
4 Emilia Leo (S)	5 st:	1	1	1	20%	31 800 kr
5 Isabelle Orsimo (S)	6 st:	1	0	2	16%	47 200 kr



## LÄRLINGSLIGA

Kusk	Starter	Etta	Tvåa	Trea	Sege%	Inkört
1 Wiktor Kylin-Blom (H)	27 st:	5	2	1	18%	98 700 kr
2 Oscar Englund (G)	32 st:	5	1	1	15%	123 750 kr
3 Oskar Kylin-Blom (S)	28 st:	4	2	2	14%	110 050 kr
4 Tina Erlandsson (G)	12 st:	3	1	0	25%	81 250 kr
5 Tomi Haapio (Bo)	9 st:	2	2	0	22%	44 350 kr



## AMATÖRLIGA

Kusk	Starter	Etta	Tvåa	Trea	Sege%	Inkört
1 Daniel Redén (S)	19 st:	5	2	2	26%	367 300 kr
2 Stefan Erlandsson (G)	35 st:	5	2	1	14%	114 250 kr
3 Hans Brunlöf (Bs)	9 st:	2	2	0	22%	45 550 kr
4 Åsa E Eriksson (Ro)	8 st:	2	0	1	25%	73 300 kr
5 Göran Haglund (G)	5 st:	1	1	1	20%	21 050 kr



## TRAV GÄVLEBORG PÅ TWITTER

@TravGavleborg

NAS - GÄVLE - HALKON



### DAGENS HÅLLTIDER

Kl. 16.30 Entrén öppnar - Fri entré  
Kl. 16.45 Parketten/Restaurangen öppnar  
Kl. 16.55 Ponykval  
Kl. 17.10 Kval/Premielopp  
Kl. 17.25 Provstarter bakom bilen  
Kl. 17.40 Montekval  
Kl. 18.25 Start lopp 1  
Kl. 18.35 Efter lopp 1 - V4-genomgång  
Kl. 19.11 Start lopp 3 - V4-1  
Kl. 19.40 Efter lopp 4 - V5-genomgång  
Kl. 19.58 Start lopp 5 - V5-1  
Kl. 20.25 Efter lopp 6 - V3-genomgång  
Kl. 21.03 Start lopp 8 - V3-1  
Kl. 21.45 Tävlingsarna avslutas

### GÄVLETRAVET

Tel 026-66 22 00 Adress Box 956, 801 33 Gävle

Besöksadress Idrottsvägen 8, 806 33 Gävle

Webb www.travgavleborg.se

Boka bord 026-66 22 22

### ENTRÉ

Vuxna: fri entré  
Ungdomar under 18 år:  
fri entré

### PARKERING

Drive-in parkering: 30 kr  
Parkering utanför om-  
räddet: fri parkering

Kontrollera toto-  
kvittot! Personalen  
är ej ansvarig för ev  
felexpediering!

### HITTA HIT

Gävletravet ligger på gångavstånd cirka 2 km nordväst om Gävle centrum. Stora entrén ligger mitt emot Brynäs hemmaarena, Gavlerinken Arena.

**MED BIL** Från Falun/Borlänge/Västerås - E16

Från E16: kör E4 mot Sundsvall. Ca 300 m efter på-farten på E4 välj avfart Gävle Norr. Efter ca 2 km ser du travbanan på vänster sida. Vid nästa rondell följ skyltar mot Gavlerinken Arena och Travbana. Från Stockholm/Uppsala: E4 och välj avfart Gävle Norr. Efter ca 2 km ser du travbanan på vänster sida. Vid nästa rondell följ skyltar mot Gavlerinken Arena och Travbana.

Från Sundsvall: E4 och välj avfart Gävle Norr. Efter ca 2 km ser du travbanan på vänster sida. Vid nästa rondell följ skyltar mot Gavlerinken Arena och Travbana.

**MED BUSS** Ordinarie stadsbuss linje 2 från Rådhuset. Går mån-  
fre kl. 06.20-18.20 var tionde minut. Mellan kl. 18.20-19.20 varje  
kvart, efter det varje halvtimme.





**GävleTravets Restauranger**  
Parketten Travrestaurangen Pub Vinnaren

**RESTAURANGEN  
À LA CARTE-MENY**

**Restaurangverksamheten** drivs i egen regi via samarbete inom Trav Gävleborg. Boka bord på 026-66 22 22 eller anna.nasman@gavle.travsport.se

**Travrestaurangen** är belägen på bästa plats i publikhallen. Från borden har du full uppsikt över vad som händer på banan. Bra viner & fullständiga rättigheter. Restaurangen har drygt 500 platser.

**STALLCAFÉET PÅ STALLBACKEN**

På stallområdet finns Stallcaféet som drivs av Gunilla Olsson. Ett flertal olika rätter att välja mellan. Dagens lunch 90 kr och dagens tips 150 kr inkl dryck, smör, bröd och kaffe.



**FÖRRÄTT - 85 KR**

Skaldjursröra på kavring

**VARMRÄTTER - 195 KR**

Stekt Hellefilé med chevrecrémé och blomkålspure  
Hjorttytterfilé med mureksås serveras med potatisbakelse

**DESSERT**

Cheesecake med rårörda hallon

**SMÖRGÅSAR**

Travets räkmacka - 100 kr  
Ost- & skinksmörgås - 65 kr

**SALLAD**

Ost- & skinksallad - 110 kr  
Räksallad - 135 kr

**KVÄLLENS ERBJUDANDE!**

**Gävletravets kvällsbuffé 225kr  
(exkl. dryck)**



**TRAVEXPERTENS TIPS**

Av Sonny Olsson

V5-förslaget

3 x 1 x 8 x 4 x 3

Rader 288/288 kr

V4-förslaget

8 x 5 x 3 x 1

Rader 120 rader/240 kr

**V5-1**

Lopp 5 – V4-3

- 2 Primus Altero
- 4 Ascoli
- 7 Upfront Wood
- 6 Jordan Lee G.L.
- 1 Lejonkungen
- 9 On Track Hamilton
- 3 Viktor Barsk
- 8 A love Affair
- 11 American Girl
- 5 Carneval Zon
- 10 Ottoro
- 12 It'Sastickup

**V5-2**

Lopp 6 – V4-4

- 1 The Last Crown
- 3 Ljusterös Love
- 9 Roxy L.N.
- 8 Masai Southwind
- 12 My Grace
- 10 Miss Crazy Fresh
- 15 Ayita Pil
- 14 Västerbodayahope
- 11 Schizo
- 6 Blueberry Volo
- 5 Babsans Mercedes
- 2 Vega
- 7 Save Our Souls
- 13 Tindra Star
- 4 Odessa Face

**V5-3**

Lopp 7

- 4 Cinas Fire
- 10 Alice the Trotter
- 6 Shibur Night
- 2 Lisa C.D.
- 8 Västerbo Pumpkin
- 9 Stinger Hanover
- 7 Lalle Young
- 11 Ingo Rivner
- 3 Racing Hill
- 12 Dijon Zon
- 1 Ibra Gigant
- 5 Lady Victory

**V5-4**

Lopp 8 – V3-1

- 5 Ulvsås Rune
- 13 Stili Lill
- 2 Ulvsås Faxe
- 8 Lisa Mollyn
- 4 Troll Jana Tabac
- 6 Hallsta Bamse
- 15 Finnskog Nåja
- 9 Pyramiden
- 10 Trollklackan
- 14 Haga Drigo
- 12 Liheim Birken
- 7 Dale Spik
- 3 Mojerker
- 1 Nygårds Drivex
- 11 Grevens Monika

**V5-5**

Lopp 9 – V3-2

- 7 Soprano
- 13 Leave the Dream
- 11 Prince Above
- 10 Zcary Leg
- 9 Really Charming
- 1 Makeitorbreakit
- 2 Gurra Knight
- 8 Goodfeeling
- 15 Flying Postman
- 4 Perfection Laday
- 12 Street Justice
- 12 Svarta Stjernen
- 6 What's the Point
- 3 Jurassic Star
- 5 Arctimidnight Sun

**V5-SPIKEN**

1 The Last Crown (V5-4) tror vi håller upp ledningen med startskicklige Robert Bergh och sedan har bra chans att spåra runt om. Senast stumnade han efter att ha körts fram i dödens. Revansch nu!

**V5-RYSAREN**

8 Västerbo Pumpkin (V5-3) var ute i V75 senast och går ner i klass nu. Trist läge men hon har visat bra form hela sommaren och kan vinna med minsta lilla klaff på vägen.

**V4-förslag**

- V4-1: 1,4,5,6,7,8,10,12
- V4-2: 1,2,8,13,15
- V4-3: 2,4,7
- V4-4: 1
- 120 rader/240 kr

# HÄSTENS DAG

Kom och upplev massor med aktiviteter för och med hästar!

## Deltagande föreningar:

Sleipner (Kallblodstravare)  
WRX- Western Riders X-län, Ockelbo Ryttarförening  
Gyda Islandshästhöförening  
Gävle Ponnytravklubb/Gävle Ponnytravskola  
Stockholms Galopp Sällskap  
Gävle Travhästägareförening

Under dagen är det tipspromenad med fina priser.  
Besök Evidensia veterinärklinik som ordnar visning av sin verksamhet, eller Totohallen där det finns utställare inom hästbranchen.

- 10:00 Inviignings parad
- 10:15 Kallblods babyrace
- 10:30 2 provlopp, varmblood
- 11:15 Galopp (rakbanan)
- 11:15 Islandshästar (stora banan)
- 11:45 Uppvisnings andelshästar (Proffstränare presenterar hästar)
- 12:15 Ponnylopp / monté
- 12:30 Western
- 13:00 Galopp rakbanan / Islandshästar (stora banan)
- 13:30 Ponnylopp / monté
- 13:45 Western
- 14:30 Dagen slutar

VÄLKOMMEN!



GÄVLETRAVET  
SÖNDAG  
16  
AUGUSTI



# TravButiken

Gävle

## Rusta dig inför hösten!

Regntäcke med halvhals



**690:-**



**20% rabatt**

**på regnkläder &  
sommarkläder vid  
köp av jacka & byxa!**

*Erbjudandet gäller t.o.m. 31/8*

Tel. Gävle: 026-18 9035 Tel. Hagmyren: 0650-240 40 Web-shop: [www.travbutiken.net](http://www.travbutiken.net)

# TRAV GOLFEN

**på Gävle Golfklubb fredag 21 augusti**

Singeltävling, poängbogey i en klass på Avan.  
**Kanonstart kl 10.00**

**1:a  
PRIS**

**Resa till Prix d'Amerique**

Startavgift: 300 kr, inkl. lunch på Golfrestaurangen, entré  
+ program till V-64 fre 21 aug och V-75 lör 22 aug.

Anmälan sker via min golf eller direkt Gävle GK, 026-12 03 38.

ETT SAMARBETE MELLAN:



# Hästfritids!



På torsdagar från och med vecka 36-51 klockan 14.30-16.30 har vi hästfritids på travskolan. Kom direkt till oss efter skolan eller beställ hämtning av våra ledare mot avgift.



15 gånger fram till jullovet får du direkt efter skolan komma och vara i stallet. Lära dig om hästskötsel, utselning, grundläggande körning och prova på monté. **Specialpris: 2.000 kr, ordinariepris: 2.550 kr.**

**OBS! Sista anmälningsdag den 11/8! Anmäl till Camilla Alsen via mail: [camilla.alsen@gavle.travsport.se](mailto:camilla.alsen@gavle.travsport.se) eller telefon: 076-848 57 00.**

Besök gärna oss på Facebook också, Gävle Travskola.



**GÄVLE 6 AUGUSTI Queer Fish** imponerade i både försök och final i Damklubbens Guldlöpp för **Sören Eriksson**. I båda loppen fick han göra grovjobbet, men kunde ändå stå som segrare. I försöket blev han utsvartad i tredjespår innan han kunde ta positionen utvändigt ledaren varvet kvar. Öppningen 09,5/500 och 10,6/1000 var tuff och det blev en hård slutstrid mot smygkörde Super Zantos där Queer Fish visade sin fina inställning sista biten. Segertid 12,3a/1640.

Det blev samma position i finalen, utvändigt ledaren varvet kvar. Nu var det lite lugnare tempo med 12,8/500 och 13,2/1000. In på upploppet fick Queer Fish sträcka ut och övriga var helt chanslösa i den snabba avslutningen. Segertid 12,1a/1640 med till synes krafter kvar. Fina priser till **Magnus Träff**, **Magnus Lindqvist** & **Peter Andersson**. Sammanlagt tjänade Queer Fish fina 80.000 kronor.

*- Vi hamnade bra till i finalen i andra utvärdigt, men jag hade ingen orsak att sitta kvar. Han kändes jättesfin och var nästan okörd i mål. Hoppas han klarar hålla den här fina standarden. Även avbrott kommer han ganska snabbt att vara uppe i Gulddivisionen, sade Sören.*

*- Det här är gymt. Det är också väldigt skönt att han fungerar efter en del krångel. Vi var glada för att ha kommit till final efter ett tufft försök. Nu ska han få smaka på morötter och sedan ladda vi framåt till V75 i Bollnäs, sade tränaren Magnus.*

**Erik Lindegren** laddade framåt redan efter körda varvet i Sommarstayeren och kunde med två varv kvar överta spets med **Ochongo Face**. Nu var det nära galopp 700 kvar, men Erik hann parera och segern blev säker. Segertid 16,5a/3140 och 40.000 kronor till **Fastighetsbolaget Söder 29-12 AB & Erik Lindegren**.

*- Jag såg att Ulf försvann direkt (startgalopp för Titan Lavac spelad till 15 på 10) och då ville jag framåt tidigt i loppet. Jag hade en bra feeling innan loppet, men han tog några felsteg 700 kvar. Nu räddade han upp det hela själv och allt kändes klart innan han slutade springa sista 100, sade Erik.*

För andra året i rad är det **Janaxel Näsman** som kommer att representera Gävle i Amatör-SM. **Arriverederi** visade härlig styrka när han trots ett fjärdespår sista 600 kunde skaffa sig greppet sista biten på ledande S.O.S.Futurliner (Frida Asplund) och utvärdige Odille (Matts Hockman). Segertid 13,4a/1640 och 20.000 kronor. Janaxel är uppfödare, ägare och tränare.

*- Jag har haft bra flyt i uttagningarna. Det är inte så svårt när man har en bra häst. Jag visste att jag hade bästa hästen i loppet, sade Janaxel. Nu väntar final i Bergsäker 15 augusti.*

1-8-asker Kylin-Bloms ponnylopp blev det hemmaseger genom **Wilma Wallberg** och **Sunds Oboj**. Ekipaget försvarade ledningen från innerspår bakom bilen och även om det blev lite strul 900 kvar kom man tillbaka och återtog greppet och höll sedan undan säkert på tiden 2,01,0a/1640 meter.

*- Hästen är jättesnäll och han fungerar allra bäst med hästar runtomkring sig och även jag blev lite orolig över upploppet svarade han härligt, sade Wilma efteråt.*

**GÄVLE 2 AUGUSTI Jenni H Åsberg** tränar **Saltimocca** som skrällde till 26 gånger pengarna med 65-årige **Göran Haglund** som tog sin första seger i karriären. Från femte invändigt kom luckan 500 kvar och då var det långt fram till täten. Saltimocca avslutade starkt i spåren och det blev enkelt sista biten. Segertid 17,6a/2140 och 10.000 kronor till **Hest & Fest HB i Gävle**.

*- Antligen! Härligt med första segern och man kan säga att segern kom efter lång och trogen tjänst. Det kändes mycket bra när jag bakade loss och jag hade gott om krafter kvar i sista sväng. Hon är kapabel men det har strulat mycket med galopper i olika lägen, sade Göran.*

Göran har som sagt varit med i många år och hade bland annat Tristesse, 22 starter = 0 segrar, som tränades av Sören Eriksson och Lennart Forsgren förutom Göran själv. Tristesse är mor till Taylor Made 1,7 miljoner.

68-årige **Ake Siikavaara** tränar **Arcticmidnight Sun** som i karriärens sjätte start tog sin första seger och i sulkyn satt **Troels Andersen**. Det blev en tuff inledning i körning om spets och Troels svarade bestämt upp ledningen efter 12,1/500. Det gick lite trögt till

slut, men segern var aldrig i fara sedan utvärdige Thundernmyheart galopperat 400 kvar. Segertid 18,9a/2140 och 10.000 kronor till **Ake och Sture Siikavaara**.

*- Underbart. Jag har varit igång två år i Gävle och det här var första segern på hemmaplan, sade Åke.*

**Fredrik Wallin** tränar fjolårets finalist i Stochampionatet **Rouquine** som han styrde in till årets första seger i ett högt tempo (10,6/500) och (12,3/1000) av ledande Go Life med Kiss Pride utvärdigt. Fredrik attackerade 500 kvar och i sista sväng såg det lite trögt ut. Men till Rouquine farten starkt och Fredrik kunde skaffa sig greppet sista biten. Segertid 14,6a/2140 och 10.000 kronor till uppfödaren och ägaren **Sofia Eriksson**.

*- Jag ville köra ett försiktigt lopp och egentligen var det lite för tidigt att attackera. Hon var med i flera tuffa lopp ifjol och det är tufft att klara sig i högre klasser. Nu verkar hon rejält på gång, sade Fredrik.*

**Oscar Englund** tog årets nionde seger med **Give Me Money Back** som **Kjell Larsson** tränar. Oscar avancerade redan 1400 kvar från fjärde utvärdigt och via utvärdigt ledaren 1100 kvar kunde han överta spets halvvarvet kvar. En stark insats då Give Me Money Back fick göra hela grovjobbet själv. Segertid 15,4a/2140. 10.000 kronor till **CD Älfkarleö Bruks Industri AB, med flera**.

*- Han låg på lite och jag valde att gå fram direkt då jag tyckte han var bästa hästen i loppet. Han var lite bekväm i sista sväng, men svarade bra hela upploppet, sade Oscar.*

Årets tredje seger på tio starter för **Stili Lill** som serverades ett perfekt smyglopp av **Stefan Erlandsson**. Stili Lill hade skaffat sig greppet in på upploppet och var sedan aldrig riktigt hotad. Segertid 30,5/2160 meter och 10.000 kronor till ägaren och tränaren **Kjell Lindh i Sala**.

*- När hon är så här lugn och fin i loppet är hon överlägsen i klassen. Det har varit mycket galopper och vi har provat det mesta. Det mesta sitter i hennes humör, sade Stefan.*

**RÄTTVIK 1 AUGUSTI Lumberjack Joe** fortsätter att leverera sina insatser. Efter två flotta segrar på Solvalla och ett andrapris i V75 på Axevalla var det nu dags för att hämta hem fina 100.000 kronor i loppet som kallades Lördagslopp. **Per Lennartsson** satt bra med i tredje utvärdigt från tillägg, men efter körda halvvarvet attackerade han ledande Baryton och kunde också överta spets 1800 kvar via ett härligt speedryck. Sedan fick Per bestämma tempo och det blev en säker seger. Segertid 15,3/2660 meter och prispengarna till **familjen Englund, Rosäker AB i Valbo** och en stor framgång för tränaren **Fredrik Wallin**.

*- Vi var först iväg av hästarna på tilläggsvolten och det kändes mycket bra. Nu blev det lugnt i täten efter körda halvvarvet och då tog jag chansen och provade framåt. Jag fick ett fint svar och väl i spets var känslan bra hela loppet. Nu kunde jag hålla den i rygg (Baryton) fastläst sista biten, sade Per.*

Per Lennartsson kunde också räkna in en tränarseger när **Ekets Patrik** var helt överlägsen från spets för **Jenni H Åsberg**. Segertid 13,9a/2140 och 25.000 kronor till **Stall Paskbollen HB, med flera**.

**ÖSTERSUND 31 JULI Red Carpet** provade monté för första gången och det slutade med seger för **Stina Åström**. Red Carpet hamnade utvärdigt ledaren och på sista långsidan kunde han inte svara loppets stora favorit, Panic Button. Nu tröt krafterna för Panic Button och Red Carpet höll farten starkt hela vägen in i mål. Segertid 16,2/2140 meter och 30.000 kronor. **Ylva Borg & Anders Blomqvist** äger och tränar vinnaren.

*- Han kändes jättesfin i kvalet och tanken var att köra till spets. Nu blev det dödens, men han är stark. Vi hängde på bra i speedrycket 700 kvar och jag fick ett bra svar när jag ryckte tussarna, sade Stina som till vardags har Peter Eriksson som chef.*

**RÄTTVIK 31 JULI Sören Eriksson** kunde efter ett smyglopp i fjärde invändigt med treåriga **Carmensac** avgöra via en härlig avslutning. Det var hästens andra start och sättet hon avgjorde på blev gott för framtiden. Segertid 17,2/2140 meter och 15.000 kronor. **Thomas Lönn Trav AB, med flera** är ägare och Thomas är också tränare.

## Stall Erik Lindegren finns numera även i stall 10 vid banan

2 åringar 300 kr/dag + moms  
3 år o äldre 325 kr/dag + moms  
Välkommen in på en kaffe.  
Mvh Erik med personal

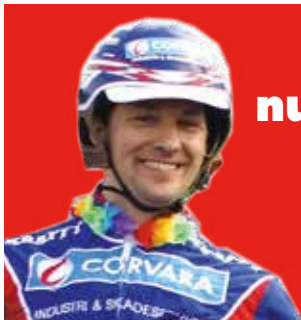

# KVAL/PREMIE

MÖRKBRUN start 17.10

OBSt! Inget spel i detta lopp

Kvaltider varmblod 1.28,0 - 2-åriga 1.25,0 - 3-åriga 1.23,0 - 4-åriga & äldre 1.23,0 - montékval

Kvaltider kallblod 1.55,0 - 2-åriga 1.50,0 - 3-åriga 1.42,0 - 4-åriga & äldre 1.45,0 - montékval

Premietider varmblod 2-åriga 1.28,0-1.35,0 Premietider kallblod 2-åriga 1.55,0-2.10,0

## JEES KÄCK 2140 :1 15,9<sup>K</sup>

11, mbr. v. e Mr Drew - 15: 0 0-0-0 0

Oh Betty Boop e Snack Bar

Uppf: HB Trava i Våg BE Eriksson

Åg: HB Trava i Våg BE Eriksson

**Sv**, blå fält axlar, blå/grön rev; sv

**Aberg Jan-Olov** (Eriksson Björn) a

## MAYHEM 2 15: 2 0-0-0 0

3, br. v. e Password - 15: 2 0-0-0 0

Cometolife e Tap In

Uppf: Videll Frida, Björn & Christer

Åg: Stall Videll

**Svart**, sidofält i orange; svart

**Kylin-Blom Oskar** (Videll Christer) a

## LUCKY LINO 3 18,1<sup>M</sup>

6, br. v. e Meadowbranch Lucky -15: 9 0-0-1 18,1 9 600

Picora e Piper Cub

Uppf: Johansson Christer & Hägg Gunilla

Åg: Stall Ålands

**Grön**, vitt bröstb & grönt axlsk; grön

**Palm Fredrik** (Johansson Christer) a

## MAY MAYOL 4 15: 0 0-0-0 0

3, mbr. v. e Standpoint - 15: 0 0-0-0 0

Chris F.C. e Malabar Man

Uppf: Ek Iréne & Sjödin Stefan

Åg: Ek Iréne, Solna

**Blå/grå**, fyrdelad, blå ärm, ärm; blå

**Jansson Kristofer**

## READY FOR MONEY 5 15: 0 0-0-0 0

2, br. s. e Ready Cash - 15: 0 0-0-0 0

Sävaflicken e Lord of All

Uppf: Eriksson Urban G, Vittinge

Åg: Eriksson Urban G, Vittinge

**Blå/grön**, diagonalt delad, gr ärm; blå

**Andersen Troels**

## AARON COYOTE 6 15: 0 0-0-0 0

6, mbr. v. e Son of Kleva - 15: 0 0-0-0 0

Nougat Guy e Backstreet Guy

Uppf: Lindberg Eva & Ingemann Mats

Åg: Lindberg Eva & Ingemann Mats

**Svart**, röd kil & ärm; svart

**Wallberg Håkan**

## FALLING SKY 2160 :1

2, fux h. e Zola Boko -

Touch the Sky e Center Field

7

Uppf: Blom Göran, Östervåla

Åg: Blom Göran, Östervåla

**Mblå**, röd/vit vinkel & ärmrev; mblå

**Lindegren Erik**

PREMIE

## ICONA POP 2

2, br. s. e Quite Easy U.S. -

S.J.'s Daughter e S.J.'s Photo

8

Uppf: Ingvarsson Bill & Fridh-Ingvarsson

Åg: Gundbo Stable AB, Östervåla

**Svart**, sidofält i guld; svart

**Alsén Olle**

PREMIE

## GINA DI QUATTRO 3

2, br. s. e Clerk Magistrate -

Outlook Kronos e Cantab Hall

9

Uppf: Stal Quattro V.O.F., Nederländerna

Åg: Travprinsessan AB, Bro

**Röd**, guldf. vinklar & ärmbindel; röd

S

**Gustafsson Tomas K** (Olsson Liselotte) a

PREMIE

## FLASH HAMMERING 4

2, br. h. e Orlando Vici -

Maxie Hammering e Giant Chill

10

Uppf: Falk Curt & Åsberg Dan

Åg: Curt Falk AB & In Hoc Signo AB

**Svart**, vitt bröstb, gröna ärm; grön

Ro

**Westholm Jörgen**

PREMIE

## THE GOLDEN NEWS 5

2, br. h. e Zola Boko -

Menai Eden e Super News

11

Uppf: Dovsäter Patrik, Harestad

Åg: Eltito AB, Örbyhus

**Röd**, vitt bröstband&hängslen; vit

**Erlandsson Stefan** a

PREMIE

## STICKAN 2180 :1

2, mbr. h. e Järvsöfoks -

Flisan e Svall Ivar

12

Uppf: Näsman Janaxel, Gävle

Åg: Näsman Janaxel, Gävle

**Svart**, grått axelp, röd/blå hängsl; sv

**Rondina-Bisi Sergio** (Näsman Janaxel) a

PREMIE

# MONTÉKVAL

LJUSBLÅ start 17.40

OBSt! Inget spel i detta lopp

Kvaltider varmblod 1.28,0 - 2-åriga 1.25,0 - 3-åriga 1.23,0 - 4-åriga & äldre 1.23,0 - montékval

Kvaltider kallblod 1.55,0 - 2-åriga 1.50,0 - 3-åriga 1.42,0 - 4-åriga & äldre 1.45,0 - montékval

Premietider varmblod 2-åriga 1.28,0-1.35,0 Premietider kallblod 2-åriga 1.55,0-2.10,0

## SOFFI NOCK (DK) 2140 :1 15,3<sup>M</sup>

6, svbr. s. e Dream Vacation - 15: 13 0-0-1 15,9 19 900

Flicka Tröjborg e Earthquake

Uppf: Christensen Dorthe, Danmark

Åg: Fransson Fredrik & Svedin Lukas

**Svart/mörkgrön diag.delad**, svart; svart

**Fransson Michaela B** (Fransson Fredrik) a

## S.T.FIREBALL 2 15,4<sup>K</sup>

5, fux v. e Order By Fax - 15: 10 0-2-2 16,9 21 300

Callita Girl e Callit

Uppf: Olsson Susanne, Ingvar & Ingmarie

Åg: Olsson Susanne, Ockelbo

**Mblå**, gult axelp&hängslen, ärm; mblå

**Aström Stina** (Eriksson Peter)

## OUTSTANDING FACE 3 16,8<sup>M</sup>

4, jbr. s. e Igor November - 15: 6 0-0-3 16,8 22 200

Irina Scardrie e Corot

3

Uppf: Kolgjini Lutfi & Svensson Anna

Åg: Hedlund Kristina & Johanna

**Vinröd**, svart vinkel, sv stj ärm; svart

**Hedlund Johanna** a

GÄVLETRAVET PÅ INTERNET [www.travgavleborg.se](http://www.travgavleborg.se)



# SÅ SPELAR DU PÅ GÄVLETRAVET

LOPP	1	2	3	4	5	6	7	8	9	10
V5					1	2	3	4	5	
V4		1	2	3	4					
V3								1	2	3
TRIO						Trio				Trio

## FAKTA BANAN

**STARTBIL** På Gävletravet används en startbil där vingen är rak.  
**LÄNGD UPPLOPP** 178 meter.

## PROGRAMÄNDRINGAR/RESULTAT

0771-10 20 56, [www.atg.se](http://www.atg.se),  
 TV4 text sidan 400,  
 SVT text sidan 570

**DAGENS SPELFORMER** Vinnare, Plats och Tvilling kan spelas i samtliga lopp. Trio/flex spelas i lopp 6 och 10. Övriga spelformer är fördelade enligt ovan. V5 börjar i lopp 5, V4 i lopp 3 och V3 i lopp 8.

<b>V5</b> OMSÄTTNING				<b>ATT UTDELA</b>			
UTDELNING 5 RÄTT				SYSTEM			
AVD	SEGRARE	KVARVARANDE	VÄRDE	AVD	SEGRARE	KVARVARANDE	VÄRDE
1				4			
2				5			
3							

<b>V4</b> OMSÄTTNING				<b>ATT UTDELA</b>			
UTDELNING 4 RÄTT				SYSTEM			
AVD	SEGRARE	KVARVARANDE	VÄRDE	AVD	SEGRARE	KVARVARANDE	VÄRDE
1				3			
2				4			

<b>V3</b> OMSÄTTNING				<b>ANTAL ANDELAR</b>			
ATT UTDELA							
AVD	SEGRARE	KVARVARANDE	VÄRDE	AVD	SEGRARE	KVARVARANDE	VÄRDE
1				3			
2							

**NUMMERBRICKSFÄRGER** Hästarnas nummerbrickor visar vilket lopp de tävlar i.

LOPP 1	LOPP 2	LOPP 3	LOPP 4	LOPP 5	LOPP 6	LOPP 7	LOPP 8	LOPP 9	LOPP 10	LOPP 11	LOPP 12	LOPP 13
GUL	BLÅ	RÖD	GRÖN	VIT	SVART	LJUSBRUN	LILA	LJUSGRÖN	ROSA	ORANGE	MÖRKBRUN	LJUSBLÅ

## PONNYKVAL

OBS! Inget spel i detta lopp

ORANGE start 16.55

<b>ZEROS</b>		<b>1640:1</b>								<b>0</b>	
<b>1</b>	5,fux h. e Jagga Ess -	15: 0 0-0-0 0		Johansson J	G	16/5 -k	4/1640	k	du g		eig
	Rovalds Zuschi e Rusch			Dehlin J	Ro	5/7 -k	1/1640	k	59,8		eig
	Uppf: Benzler Britts, Romakloster										
	Äg: Olesen Emma, Nossebro										
	<b>Grön</b> , silverfärgad vinkel & revär; vit										
<b>Dehlin Josefina</b>											
<b>CARNEOL</b>		<b>2</b>		<b>18,7<sup>K</sup></b>		<b>21,4<sup>AK</sup></b>				<b>1.900</b>	
<b>2</b>	9,jbr. v. e Raider -	15: 9 2-0-1	18,7 1.800	Almén T	Ro	3/7 -4	8/1640	0	21,4ag		
	Cajsa Kavatt e Hero			Almén T	Ro	3/7 -10	1/1660	3	18,7 g		
	Uppf: Jobs Pernilla, Leksand			Almén T	S	5/7 -3	1/1640	d	u g		
	Äg: Landin Sara, Åmotsbruk			Almén T	S	17/7 -1	7/1640	d	5ag		
	<b>Svart</b> , rött lodrätt fält, axelp; svart			Almén T	S	17/7 -7m	2/1640	d	7ag		
<b>Svedlund Lukas L</b> (Almén T)											

LOPP

1

Start  
18:25Bankod  
16

TVILLING / VINNARE / PLATS

Travgolfen 21 augusti

Svenska och norska kallblodiga högst **15.000 kr.**  
**2140 m.** Tillägg 20 m vid vunna **7.501 kr.**Pris: 15.000-7.250-4.400-3.000-2.100-2.000-  
2.000-2.000 (8 priser). Hederspris till segrande  
hästs ägare.

ODDS	1	2	3	500 M	1 500 M
TVILLING	PLATS			1 000 M	5 500 M

<b>ELIND E.VINN</b>	<b>2140:1</b>	<b>36,6<sup>M</sup></b>			<b>2 100</b>
4,br. v. e Wikvinn - Elindra e Lappello Uppf: Morell Elon, Torsåker Äg: Åkerlund Helen & Morell Elon <b>Vit</b> , vit stj i lila rundel, ärm; lila	15: 3 0-0-0	36,6 2 100	14: 1 0-0-0 0	Tot: 4 0-0-0	
Ro <b>Åkerlund Helen a</b>		Åkerlund H Åkerlund H Åkerlund H Åkerlund H	Rä 06/14-k Rä 21/10-5 Bs 30/6-2 Rä 20/7-1 Rä 31/7-1	1/2140n k 47,2 8/2140 0 dist g c c 8/2140 6 36,6 g c c 10/1640 d 10 g c c 3/1660 d u g c c	- - gdk1 c c 1250 c c 1580 c c 844 c c 1216
					15' 20' 15' 15' <b>C C</b>

<b>MERX</b>	<b>2</b>	<b>37,9<sup>K</sup></b>			<b>0</b>
4,br. v. e Järvsöviking - Trollvalla e Troll Jahn Uppf: Persson Per-Gunnar, Järvsö Äg: Granath Trotting & Invest AB, m fl <b>Grå</b> , sv axelp., hängsl. o ärm; svart	15: 1 0-0-0	37,9 0	14: 0 0-0-0 0	Tot: 1 0-0-0	
E <b>Törnqvist Maria</b> (Svedberg Markus B)		Lindh R Svedberg M B Svedberg M B	E 09/13-p E 05/14-k Ro 25/4-1	1/2160 p 05,6 1/2160 k 44,3 g 1/1640 0 37,9 g	- - 1p - - gdk ø c 101
					20' <b>C C</b>

<b>G.G.LOVISA</b>	<b>3</b>	<b>34,7<sup>M</sup></b>			<b>4 400</b>
4,mbr. s. e Lome Elden - Finnbo Hanna e Svall Ivar Uppf: Larsson Per-Erik, Björklinge Äg: Blom Joakim & Inga <b>Svart</b> , sidofält i orange; svart	15: 1 0-0-1	34,7 4 400	14: 0 0-0-0 0	Tot: 1 0-0-1	
<b>Kylin-Blom Oskar</b> (Blom Joakim) a		Blom N Kylin-Blom O Kylin-Blom O Kylin-Blom O	G 08/13-p G 06/14-k S 6/7-k Bs 23/7-1	1/2140 p 04,2 g 1/2140 k 47,6 g 1/2180 k 36,3 2/2140n 3 34,7 g	- - 1p - - gdk - - gdk c c 176
					15' <b>C C</b>

<b>RÖNNINGSHOLMS DINO</b>	<b>4</b>				<b>0</b>
6,br. v. e Järvsöfaks - Aaby Lejan e Aaby Pil Uppf: Engberg Sven Erik, Torsåker Äg: Engberg Sven Erik, Torsåker <b>Röd</b> , vita axelklaffar, ärmrevärer; röd	15: 1 0-0-0 0		14: 0 0-0-0 0	Tot: 1 0-0-0	
<b>Eriksson Sören</b> (Engberg Sven Erik) a		Eriksson T Johansson M Johansson M Eliasson T Eriksson S	Ro 06/12-k G 4/5-k Ro 12/5-k G 12/6-k Rä 31/7-1	4/2140 k 43,5 3/2200 k d g 2/2180 k d5 g 1/2180 k 42,0 2/1660 0 dist g	- - gdk - - ejg - - ejg - - gdk c c 732
					15' <b>C C</b>

<b>KUT MELVIN</b>	<b>5</b>				<b>0</b>
3,svbr. h. e Järvsöfaks - Alfa Li e Elding Uppf: Karlsson Lars-Erik, Järvsö Äg: Karlsson Lars-Erik, Järvsö <b>Vit</b> , blå vinklar & ärmbindlar; vit	15: 0 0-0-0 0		14: 0 0-0-0 0	Tot: 0 0-0-0	
Bs <b>Karlsson Lars-Erik a</b>		Karlsson L-E Karlsson L-E	Bs 30/9-p Bs 16/6-k	3/2140 p 57,0 3/2200 k 44,9	- - 1p - - gdk
					<b>C C</b>

<b>ARES TABAC</b>	<b>6</b>				<b>0</b>
4,mbr. h. e Odin Tabac - Arena Tabac e Lyngsvarten Uppf: Karlsson Gerth-Ove, Heby Äg: Stall R.O.K. <b>Röd</b> , blå axelp, grå hängsl&ärmar; blå	15: 0 0-0-0 0		14: 0 0-0-0 0	Tot: 0 0-0-0	
<b>Eskilsson Lotta</b> (Karlsson Gerth-Ove) a		Wahlgren L Karlsson G-O Eskilsson L	Rä 10/13-p G 06/14-k Bs 16/6-k	2/2160 p 07,2 5/2140 k 45,2 3/2180 k 40,0	- - 1p - - gdk - - gdk
					<b>C C</b>

<b>ULLIS</b>	<b>7</b>	<b>42,8<sup>M</sup></b>			<b>2 100</b>
4,br. s. e Lykkemin - Roldi e Elding Uppf: Hansson Carl-Anders, Vallsta Äg: Hansson Carl-Anders, Vallsta <b>Blå/vit</b> , snedrandig, vit ärm; blå/vit	15: 0 0-0-0 0		14: 1 0-0-0 42,8 2 100	Tot: 1 0-0-0	
Bs <b>Hansson Carl-Anders a</b>		Berglin O Landgren B Hansson C-A Hansson C-A	H 09/13-p Bs 04/14-k Bs 6/11-11 Bs 23/7-k	6/2180 p 56,6 2/2160 k 45,1 3/2140 8 42,8 g 2/2180n k 37,9	- - 1p - - gdk c c 347 - - gdk2
					<b>C C</b>

<b>TORÖ ELDI (NO)</b>	<b>2160:1</b>	<b>34,6<sup>K</sup></b>			<b>9 350</b>
6,br. s. e Lome Elden - Lynhill e Spang Best Uppf: Lundby Marit, Norge Äg: Nelzén Madeleine, Säter <b>Blå</b> , röd krage, midjeband & sömmar; röd	15: 2 0-1-0	34,6 9 350	14: 0 0-0-0 0	Tot: 2 0-1-0	
Ro <b>Jansson Torbjörn</b> (Nelzén Madeleine) a		Sundell L Nelzén M Nelzén M Nelzén M	Ro 10/11-p Rä 26/5-k Rä 20/7-1 Rä 31/7-1	5/2180 p 06,1 g 1/2160 k 40,2 11/1640 5 35,4 g 2/1640 2 34,6	- - ejp - - gdk c c 823 c c 145
					15' <b>C C</b>

**MIN LILLA TURBO**

		<b>2</b>	<b>35,2<sup>K</sup></b>	<b>35,7<sup>M</sup></b>				<b>12 450</b>
5,svbr. v. e Love -	15: 5 0-0-1	35,2 9 950		14: 3 0-0-0	36,9 2 500		Tot: 8 0-0-1	
Korllil e Korulv		Hamberg S		Ro 25/4-1	9/1640	8 36,2 g	cc	415 20'
Uppf: Gustafsson Yvonne&Tommy, Axberg David		Hamberg S		Ro 8/5-10	9/2140	8 35,7 g	cc	684 20'
Åg: Hamberg Sören, Västerås		Hamberg S		Ro 18/5-2	4/2140	6 35,7	cc	229 10'
Röd, vitt H i vit hästsko; vit		Hamberg S		L 18/7-9	2/1640	3 35,2	cc	79 10'
E Hamberg Sören (Hamberg Markus) a		Hamberg S		Bs 3/8-9	5/2160	d 5 g	cc	567 15' <b>CC</b>

**GULI BIRK**

		<b>3</b>	<b>30,8<sup>K</sup></b>	<b>31,9<sup>M</sup></b>				<b>13 600</b>
4,gbr. h. e Bork Odin -	15: 5 0-0-1	30,8 13 600		14: 0 0-0-0	0		Tot: 5 0-0-1	
Örangstösen e Trons Trollmin		Persson L		Ro 2/6-5	8/2140	3 32,8	cc	666 20'
Uppf: Andersson F & HB Anderssons Hästar		Persson L		H 11/6-5	11/2140	4 34,7 g	cc	31 15'
Åg: Persson Leif, Tommy & Calle		Persson L		Ar 21/6-6	4/1700	5 30,8	cc	192 20'
Mblå, vit hästsko, vita ärmor; mblå		Persson L		Ar 2/7-6	2/2160	4 31,9	cc	110 12'
Ro Persson Leif a		Persson L		Bs 3/8-9	1/2160	d 9 g	cc	29 15' <b>CC</b>

**Chansvärdering: 4-5-9-7**

# STIPENDIUM PÅ 20.000 KR TILL SEGRANDE KUSK!



E30 är en loppserie för Ungdomar (F-licens) och Lärlingar (E-licens) med sex uttagningslopp som körs på E3-banorna. Loppserien är öppen för E & F-licensinnehavare som är födda 1985 eller senare. Segrande körsven i finalen erhåller E3:s Ungdomsstipendium på 20 000 kr. De 2 första i varje lopp blir kvalificerade till finalen.

**Återstående lopp:**

16 juli Bergsåker

30 juli Örebro

10 augusti Eskilstuna

21 augusti FINAL Gävle

**Klara för final:**

Emilia Karlsson

Therese Boström

Linnea Björck

Anders Eriksson

Kevin Oscarsson

Linda Sedström

[www.e3.se](http://www.e3.se)

## E3-FINALER

# Lördag 22 augusti

# 900.000 kr till vinnarna

[www.e3.se](http://www.e3.se)

**LOPP**  
**2**

Start  
18:48

Bankod  
16

**ATG**

**TVILLING / VINNARE / PLATS**

**Treåringslopp**

3-åriga högst **15.000 kr.**  
**2140 m.** Voltstart.

Pris: 25.000-12.000-7.000-4.700-3.100-  
2.300(2.300) kr. Hederspris till segrande hästs  
ägare.

ODDS	1	2	3	500 M	1 500 M
TVILLING	PLATS			1 000 M	5 500 M

**HOT FIRE** **2140:1** **18,5<sup>M</sup>** **13 200**

3.br. h. e Please Poppy - 15: 5 0-0-0 18,5 13 200 14: 0 0-0-0 0 Tot: 5 0-0-0

Hot Elda e Gallant Baron Jansson S Ro 25/4-2 3/2140 8 20,8 g **cc** 462 50'

Uppf: Palm Annette, Tystberga Jansson S Bs 11/5-3 8/2140 8 18,5 **cc** 740 50'

Åg: Jansson Margit, Älvkarleby Jansson S H 11/6-9 1/2140 d u g **cc** 290 15'

**Röd**, sv lodrätt fält, svart ärm; röd Jansson S Rå 18/6-1 1/2140n 0 21,9 **cc** 691 50'

**Jansson Stefan** a Jansson S L 28/7-5 1/2160 7 20,7 **cc** 1148 22' **CC**

**YOUBETIRUN** **2** **0**

3,svbr. s. e So Perfect - 15: 0 0-0-0 0 14: 0 0-0-0 0 Tot: 0 0-0-0

Martellina e Pine Chip Kylin-Blom O S 1/10-p 5/2160 p 31,6 - - 1p

Uppf: Wennebring Lars & Lena Gustafsson T K S 17/12-k 6/2140 k 25,5 - - gdk

Åg: Stall WeBreed

**Röd**, guldf, vinklar & ärmbindel; röd

**Gustafsson Tomas K** (Wennebring Lars) a **CC**

**LIVING THE DREAM** **3** **17,0<sup>K</sup>** **17,2<sup>M</sup>** **10 400**

3,sv. s. e Dream Vacation - 15: 1 0-1-0 17,2 7 900 14: 2 0-0-0 17,0 2 500 Tot: 3 0-1-0

Paragon Melody e Running Sea Laudon M S 07/14-k 4/2140 k 25,9 g - - gdk

Uppf: Laudon Mikael, Sundbyberg Laudon M G 27/11-2 1/1640 5 17,0 **cc** 289 20'

Åg: Laudon Consulting AB (Laudon M) Laudon M S 12/12-8 3/2140 0 24,3 g **cc** 678 30'

**Gul/röd**, fyrd, röda ärmbindlar; röd Laudon M Ö 30/7-1 8/2140 2 17,2 **cc** 141 17'

**Laudon Mikael** (Nordin Jan) **CC**

**COCKTAIL ATOUT (FR)** **4** **\*18,8<sup>M</sup>** **15 000**

3.br. h. e Cocktail Jet - 15: 1 1-0-0 18,8 15 000 14: 0 0-0-0 0 Tot: 1 1-0-0

Qasida Jet e Defi d'Aunou Bergh R B 26/6-k 4/2140 k 19,1 - - gdk

Uppf: S.C.E.A du Beaumanoir, Frankrike Bergh R Sk 30/7-9 1/2140n 1 18,8 g **cc** 17 15'

Åg: Stall Courant AB, Stockholm

**\*Röd**, gul hästsko; röd

**Bergh Robert** **CC**

**PRINS NORRGÅRD** **5** **18,1<sup>M</sup>** **4 400**

3,mbr. h. e Zola Boko - 15: 1 0-0-1 18,1 4 400 14: 0 0-0-0 0 Tot: 1 0-0-1

Princess Norrgård e Fast Photo Frick K Rå 07/14-p 4/2140 p 30,4 g - - 1p

Uppf: Broby Norrgård AB, Kungsör Artursson L Rå 1/5-k 2/2140 k 22,7 - - gdk

Åg: Broby Norrgård AB, Kungsör Frick K Rå 6/7-4 6/2140n 3 18,1 **cc** 92 15'

**Blå/vit**, diagonalt delad, revår; blå

**Frick Kajsa** **CC**

**FRASCATI BOKO** **6** **18,6<sup>M</sup>** **5 500**

3.br. h. e Zola Boko - 15: 2 0-0-0 18,6 5 500 14: 0 0-0-0 0 Tot: 2 0-0-0

Quail Ridge e Smasher Larsson F B S 15/10-p 2/2160 p 30,5 - - 1p

Uppf: Annemanna AB, Ekerö Svensson S S 8/4-k 2/2140 k 21,5 - - gdk

Åg: T Mårtensson Invest AB & Scandoean AB Svensson S Ro 25/4-9 1/2140 8 19,3 **cc** 46 50'

**Svart**, sidofält i orange; svart Svensson S Ro 12/5-2 11/2140 0 18,6 **cc** 168 20'

**Kylin-Blom Oskar** (Larsson Fredrik B) **CC**

**ZOOFIN** **7** **0**

3.br. s. e Super Arnie - 15: 0 0-0-0 0 14: 0 0-0-0 0 Tot: 0 0-0-0

Västerbo Zoofine e Zoogin Westholm J S 1/4-k 1/2140 k 19,8 - - gdk

Uppf: Karlsson Anders, Tystberga

Åg: Vivorum Bygg & Fastighetsservice HB

**Svart**, vitt bröstb, gröna armar; grön

**Westholm Jörgen** **CC**

**MAKE BELIEVE D.E. (DE)** **8** **17,9<sup>AM</sup>** **6 250**

3.br. s. e Express Merett - 15: 3 0-0-0 17,9a 6 250 14: 0 0-0-0 0 Tot: 3 0-0-0

Mayrose e Love You Olsson D Ro 16/6-k 7/2140 k 20,6 - - gdk

Uppf: Bosner Dagmar & Thomas Djuse M Rå 29/6-2 8/2140 6 18,7 a **cc** 29 15'

Åg: Åkerlund H, Eriksson, Olsson & Boberg Åkerlund H Ro 19/7-2 1/2140 5 18,9 a **cc** 83 10'

**Svart**, sidofält i guld; svart Ålsén O Rå 31/7-2 5/2140 7 17,9 a **cc** 279 15'

**Ålsén Olle** (Åkerlund Helen) a **CC**

**COMMENDATORE**

		<b>9</b>	<b>16,5<sup>M</sup></b>	<b>16,3<sup>AM</sup></b>				<b>13 150</b>
3.br. h. e Zola Boko -	15: 3 0-1-0	16,5 13 150	14: 0 0-0-0 0				Tot: 3 0-1-0	
Lyx Lavec e Super Arnie		Alm M	S 05/14-p	3/2160	p	31,1 g	- -	1p
Uppf: Frumerie Louise & Alm Mathias		Alm M	S 20/5-k	4/2140	k	17,9	- -	gdk
Äg: Frumerie Louise & Alm Mathias		Alm M	E 4/6-2	7/2140	2	16,5	<b>c c</b>	39 20'
<b>Ljblå</b> , mblå axelp, vita hängsl; mblå		Alm M	S 26/6-8	7/2140	4	16,3 a	<b>c c</b>	45 20'
<b>Alm Mathias</b> a		Alm M	L 28/7-5	2/2160	0	u g	<b>c c</b>	25 22' <b>C C</b>

**IN LINE TOOMA**

		<b>10</b>	<b>18,3<sup>M</sup></b>					<b>7 600</b>
3.mbr. h. e Rite On Line -	15: 2 0-0-0	18,3 7 600	14: 0 0-0-0 0				Tot: 2 0-0-0	
Greenback Lobell e Speedy Crown		Larsson H	S 29/4-k	7/2140	k	21,4	- -	gdk
Uppf: Oxalis AB, Solna		Tillman J	L 10/7-10	8/2140	5	18,7	<b>c c</b>	102 15'
Äg: Ola Elfström AB, Sigstuna		Tillman J	S 5/8-1	11/2140	6	18,3	<b>c c</b>	496 50'
<b>Röd</b> , blått axelp&vita hängsl, ärm;blå								
<b>Tillman Jennifer</b> (Larsson Henrik)								<b>C C</b>

**AILEEN LADAY**

		<b>11</b>		<b>20,0<sup>AM</sup></b>				<b>0</b>
3.br. s. e Text Me -	15: 2 0-0-0	20,0a 0	14: 0 0-0-0 0				Tot: 2 0-0-0	
Angus Twirl e Angus Hall		Rosén L	G 05/14-p	6/2140n	p	33,9	- -	1p1
Uppf: Fredriksson Roland & Olsson Annelie		Rosén T T	G 13/4-k	1/2140	k	20,3	- -	gdk
Äg: Rosén Bo, Tierp		Rosén T T	G 23/4-1	6/2140	d	u g	<b>c c</b>	779 50'
<b>Ljusblå</b> , blått axelskärp; ljusblå		Rosén T	Ro 22/5-1	9/2140	0	20,0 a	<b>c c</b>	1602 50'
<b>Rosén Tomas</b>								<b>C C</b>

**CELINE K.S.**

		<b>12</b>	<b>19,6<sup>M</sup></b>					<b>2 100</b>
3.br. s. e Muscle Memory -	15: 2 0-0-0	19,6 2 100	14: 0 0-0-0 0				Tot: 2 0-0-0	
Oneida Boko e Indro Park		Eriksson U	Bs 26/3-k	1/2140	k	26,8	- -	ejg
Uppf: Siikavaara Åke & HB MIK		Eriksson U	L 7/5-k	6/2140	k	du g	- -	ejg
Äg: Siikavaara Åke & Ormalm Marica		Andersen T	G 7/6-k	7/2140	k	22,1	- -	gdk
<b>Blå/grön</b> , diagonalt delad, gr ärm; blå		Jansson T	S 6/7-1	1/2140	0	19,6	<b>c c</b>	557 30'
<b>Andersen Troels</b> (Siikavaara Åke) a		Ohlsson U	Bs 3/8-8	9/2140	5	19,7	<b>c c</b>	155 15' <b>C C</b>

**Chansvärdering: 10-8-7-3**

# Vi finns där du finns.

Kontakta ditt lokala hästombud Karin Samuelsson  
070-620 48 01 eller Lars Lindh 070-557 87 07  
så berättar de om det bästa för dig och din häst.

**Agria**   
Djurförsäkring

www.easykb.se



FÖRENKLAT HÄSTÄGANDE

**ÄGA HÄST  
TILLSAMMANS  
ÄR ENKELT**

018-124 004

www.easykb.se



Start 19:11 Bankod 16

3-åriga högst **15.000 kr.**  
2140 m. Voltstart.

Pris: 25.000-12.000-7.000-4.700-3.100-2.300(2.300) kr. Hederspris till segrande hästs ägare.

ODDS	1	2	3	500 M	1 500 M
TVILLING	PLATS			1 000 M	5 500 M

<b>FLYING ARTIST</b>	<b>2140:1</b>	<b>18,4<sup>M</sup></b>	<b>17,2<sup>AM</sup></b>	<b>14 150</b>	
3.br. s. e From Above - Iroquoindianmiden e Credit Winner Uppf: International Hacienda Oy & Saarijärvi Äg: Flying Artist KB, Sundbyberg <b>Svart</b> , vita hängsl, silver fält; svart	15: 4 0-1-1 18,4 14 150	Pedersen F Pedersen F Pedersen F Jansson T Ingves P	14: 0 0-0-0 0 Ro 17/4-k Rä 16/5-1 E 15/6-1 Ö 9/7-2 Rä 31/7-2	4/2140 k 20,2 9/2140 3 18,4 12/2140 5 17,6 a 6/2140 0 20,4 2/2140 2 17,2 a	Tot: 4 0-1-1 - - gdk c c 152 c c 100 c c 71 c c 44
<b>1</b>					<b>15'</b> <b>20'</b> <b>50'</b> <b>15'</b>
Ro <b>Pedersen Fredrik</b>					<b>C C</b>

<b>VÄSTERBO SUXESS</b>	<b>2</b>			<b>0</b>	
3.br. v. e Kiss Francais - Sabina Sund e Viking Kronos Uppf: Västerbo Stuteri AB, Heby Äg: Easy KB, Uppsala <b>Svart</b> , rött axelskärp, gult; svart	15: 1 0-0-0 0	Kylin-Blom O Larsson F B Larsson F B	14: 0 0-0-0 0 S 1/4-k S 22/4-k S 6/7-1	1/2180 k d g 3/2140 k 24,7 g 6/2140 0 dist g	Tot: 1 0-0-0 - - ejg - - gdk c c 366
<b>2</b>					<b>30'</b>
S <b>Larsson Fredrik B</b>					<b>C C</b>

<b>MEANA</b>	<b>3</b>	<b>19,3<sup>M</sup></b>		<b>5 500</b>	
3.br. s. e So Perfect - Ombrie e Cygnus d'Odysee Uppf: Wennebring Lars & Lena Äg: Stall WeBreed <b>Svart</b> , sidofält i orange; svart	15: 2 0-0-0 19,3 5 500	Gustafsson T K Gustafsson T K Kylin-Blom O Kylin-Blom O	14: 0 0-0-0 0 S 29/10-p S 13/5-k L 1/7-1 S 29/7-1	5/2160 p 31,6 10/2140n k 22,1 2/2140 0 dist g 6/2140n 8 19,3	Tot: 2 0-0-0 - - 1p - - gdk c c 639 c c 1230
<b>3</b>					<b>50'</b> <b>50'</b>
S <b>Kylin-Blom Oskar</b> (Wennebring Lars) a					<b>C C</b>

<b>RONDA ROUSEY</b>	<b>4</b>			<b>0</b>	
3.br. s. e Adrian Chip - Tootsie Boko e Cocktail Jet Uppf: Mickelsson Thomas, Sundbyberg Äg: Betonghåltagning NBT AB, Bromma <b>*Mgrön/röd/vit</b> , 3-d. röd/vit ärm.b.; röd	15: 0 0-0-0 0	Punkari L Punkari L	14: 0 0-0-0 0 S 27/8-k S 10/9-k	7/2140 k d g 10/2140 k 25,8 g	Tot: 0 0-0-0 - - ejg - - gdk
<b>4</b>					
Ro <b>Westholm Jörgen</b>					<b>C C</b>

<b>KATTENS ESTELLE</b>	<b>5</b>	<b>19,4<sup>M</sup></b>	<b>17,9<sup>AM</sup></b>	<b>9 900</b>	
3.svbr. s. e Super Arnie - Whatchamacallit e Broadway Hall Uppf: Rosén Tomas, Tierp Äg: Rosén Terese T, Månkarbo <b>Ljusblå</b> , blått axelskärp; vit	15: 2 0-0-1 19,4 9 900	Rosén S Rosén T T Rosén T Rosén T	14: 0 0-0-0 0 G 05/14-p G 7/6-k Rä 29/6-2 H 26/7-2	5/2140n p 33,3 3/2160 k 19,8 3/2140 3 17,9 a 11/2140n 6 19,4	Tot: 2 0-0-1 - - 1p - - gdk c c 43 c c 464
<b>5</b>					<b>15'</b> <b>50'</b>
Ro <b>Rosén Terese T</b> (Rosén Tomas)					<b>C C</b>

<b>TURBO GOTHIA</b>	<b>6</b>			<b>0</b>	
3.br. v. e Turbo Sund - Lobella Gothia e Spotlite Lobell Uppf: Lindén Eivor & Gerhard Äg: Stall Hossa HB & Leif Witasp AB <b>Blå</b> , vita ärm; vit	15: 0 0-0-0 0	Witasp L Witasp L	14: 0 0-0-0 0 Rä 8/9-p Rä 16/5-k	2/2140 p 31,4 g 4/2140 k 21,3	Tot: 0 0-0-0 - - 1p - - gdk
<b>6</b>					
Rä <b>Witasp Leif</b>					<b>C C</b>

<b>OLYMPIC TORCH</b>	<b>7</b>	<b>18,6<sup>M</sup></b>		<b>7 500</b>	
3.svbr. v. e Victory Abroad - Mrs Moose e Super Arnie Uppf: Deseks AB, Vara Äg: Strömberg Hans R, Rättvik <b>Gul</b> , mörkblå axelp & hängslen; mblå	15: 2 0-0-0 18,6 7 500	Strömberg H R Strömberg H R Strömberg H R	14: 0 0-0-0 0 Rä 3/10-k Rä 18/6-1 Rä 29/6-3	1/2140 k 26,3 5/2140n 6 20,2 1/2140 6 18,6	Tot: 2 0-0-0 - - gdk c c 417 c c 173
<b>7</b>					<b>50'</b> <b>10'</b>
Rä <b>Strömberg Hans R</b>					<b>C C</b>

<b>JOLINN LEEJS</b>	<b>8</b>	<b>19,8<sup>M</sup></b>		<b>6 300</b>	
3.jjbr. s. e Love You - Josefin Broline e Pine Chip Uppf: Pettersson Lars, Rosersberg Äg: Leejs Foder AB, Rosersberg <b>Svart/vröd</b> , diagonalt delad, ärm.b; sv	15: 1 0-0-1 19,8 6 300	Eriksson J S Eriksson J S	14: 0 0-0-0 0 E 10/5-k L 28/7-5	1/2140 k 19,9 7/2140 3 19,8	Tot: 1 0-0-1 - - gdk c c 72
<b>8</b>					<b>22'</b>
E <b>Eriksson Jörgen S</b>					<b>C C</b>

<b>MIDAS JOY</b>	<b>9</b>	<b>18,6<sup>M</sup></b>	<b>9 850</b>
3.br. s. e Enjoy Lavec - Frostie Degato e Giant Chill Uppf: Moxness Fredrik & Nicolina Äg: Stall Midas <b>Svart</b> , vita staplar; vit <b>Ohlsson Ulf</b> (Moxness Nicolina) a	15: 4 0-0-0	18,6 9 850 Kylin-Blom O Kylin-Blom O Kylin-Blom O Widell K Widell K	14: 0 0-0-0 0 S 6/5-k 8/2140 k 20,8 L 24/5-1 2/2140 5 18,6 c c 363 8' H 19/6-2 2/2140 0 21,3 g c c 139 50' Mp 21/7-1 8/2140 6 19,8 c c 516 50' S 31/7-7 1/2140 7 18,7 c c 749 20' C C
<b>TARPON</b>	<b>10</b>	<b>0</b>	<b>0</b>
3.mbr. h. e Glidemaster - Herring Bone e Mack Lobell Uppf: Menhammar Stuteri AB, Ekerö Äg: Bepema Trading AB & Holmlund Mats <b>Blå</b> , röd krage, midjeband & sömmar; röd <b>Jansson Torbjörn</b>	15: 0 0-0-0	Jansson T	14: 0 0-0-0 0 S 23/6-k 4/2160 k 20,1 Tot: 0 0-0-0 - - gdk
<b>INVENTED SUND</b>	<b>11</b>	<b>18,8<sup>M</sup></b>	<b>6 300</b>
3.br. v. e Torvald Palema - Eden Sund e Cantab Hall Uppf: Erikssunds Trotting AB, Sigtuna Äg: Nordström Kjell-Åke & Olsson Lars <b>Röd</b> , blått axelpåvita hängsl, ärm; blå <b>Tillman Jennifer</b> (Nordström Kjell-Åke) a	15: 3 0-0-0	18,8 6 300 Johansson J Johansson J Eriksson S Tillman J	14: 0 0-0-0 0 Ös 22/2-k 3/2140 k 21,1 - - gdk Ös 22/3-2 6/2140 7 22,5 c c 266 20' Rä 6/7-4 9/2140n 5 19,4 c c 626 15' Bs 17/7-7 1/2160 5 18,8 c c 209 15' C C
<b>CARMENSAC</b>	<b>12</b>	<b>*17,2<sup>AM</sup></b>	<b>15 000</b>
3.fux s. e Quatre Juillet - Timara e Juliano Star Uppf: Ahl Pieter, Belgien Äg: Thomas Lönn Trav AB, m fl <b>Röd</b> , vita axelklaffar; röd <b>Eriksson Sören</b> (Lönn Thomas)	15: 2 1-0-0	17,2a 15 000 Andersson P M Andersson P M Eriksson S	14: 0 0-0-0 0 Bs 05/14-p 3/2140 p 33,6 g - - 1p Bs 30/9-k 7/2140 k 23,5 - - gdk Ös 22/2-2 5/2140 0 u g c c 205 20' Rä 31/7-2 1/2140 1 17,2 a c c 194 15' C C

Turordning: 12-1-5-8-9-11-7-3-10-6-4-2

**Chansvärdering: 10-6-12-1**



ELITE  
GRAND HOTEL

GÄVLE

Välkommen travgäster!

Bo bra hos oss i kombination med travbesöket. Priset gäller  
för två personer i dubbelrum inkl. generös frukostbuffé.

990 kr/natt

026-400 73 00 | info.gavle@elite.se

## ÖNSKEMÅL OM BOXPLATS ELLER ÖVERNATTNING

Önskar du boxplats för övernattnig kontakta **Emma Rondina Bisi** på telefonnummer **070-233 79 23** eller via mejl **emma.85@live.se** senast två dagar innan tävlingarna och före klockan 12.00.

När det gäller extrahäst eller resesällskap är det ont om uppställningsplatser på tävlingsdagarna.

I undantagsfall kan du ta med häst som inte ska starta. Ring dock alltid och kolla med oss så att det finns plats för extrahäst. **OBS!** I samband med V75 och/eller dubbeltrav tilläts ej extrahäst.

**LOPP**  
**4**  
Start 19:35 Bankod 16

**ATG**  
**V4/2**  
**TVILLING / VINNARE / PLATS**  
**Montélopp**

4-åriga och äldre **75.001 - 485.000 kr.**  
**2140 m. Monté.** Tillägg 20 m vid vunna **245.001 kr.**

Pris: 15.000-7.250-4.400-3.000-2.100-2.000-2.000-2.000 (8 priser). Hederspris till segrande hästs ägare och ryttare.

ODDS	1	2	3	500 M	1 500 M
TVILLING	PLATS			1 000 M	5 500 M

**RED CARPET** **2140:1** **15,8<sup>M</sup>** **15,4<sup>AK</sup>** **176 550**

<b>1</b>	5.mbr. v. e Pearsall Hanover - Miss Queen e Dungeness	15: 9 1 0-2	16,2 46 850	14: 16 1-4-3	15,8 67 100	Tot: 35 2-4-10
	Uppf: Menhammar Stuteri AB, Ekerö		Eriksson A	Bs 26/4-10	13/2140	3 16,7 a cø 76 10'
	Äg: Borg Ylva & Blomqvist AB		Sandström C-E	Bs 11/5-4	4/1640	0 15,7 a cø 92 30'
	Mblå, gult axelp&hångslen, ärm; mblå		Eriksson A	Bs 9/7-8	3/2160	d u g cø 76 10'
	Äström Stina (Blomqvist Anders) a		Äström S	Bs 23/7-km	2/2140n	k 22,1 - - gdk2
			Ös 31/7-5m	3/2140	1 16,2 c c 314 30' C C	

**COMMISSION** **2** **16,8<sup>M</sup>** **15,1<sup>AK</sup>** **224 971**

<b>2</b>	6.mbr. v. e Andover Hall - Casa Marina e Tagliabue	15: 1 0 0-0	15,2a 2 100	14: 13 6 0-1	17,6 108 321	Tot: 35 8-4-2
	Uppf: Thomas Persson Finans AB, Stockholm		Nilsson I	B 07/14-3m	9/2140	1 16,5 a c c 28 15'
	Äg: Grundberg Peter & Dehlin Ann		Nilsson I	Ax 07/14-4m	6/2140	0 17,2 a c c 106 50'
	Svart, rött dubbelkors & ärm; svart		Nilsson I	U 08/14-2m	6/2140	1 17,2 a c c 15 20'
	Dehlin Ann (Grundberg Peter) a		Grundberg P	Bo 15/8-9m	6/2140	4 18,5 a c c 43 12'
			H 26/7-10	5/1640	6 15,2 a c c 246 20' C C	

**MY SAFIR\* (FI)** **3** **14,9<sup>K</sup>** **13,4<sup>AK</sup>** **161 892**

<b>3</b>	8.mbr. v. e Classic Response - My Probe Lady e Probe	15: 5 0 0-1	17,4 3 020	14: 0 0 0-0	0	Tot: 58 5-4-4
	Uppf: Nyqvist Mikael, Finland		Carlsson B	Ma 1/5-6	2140	0 18,2 - - 237 -
	Äg: Johansson Viveka, Finland		Carlsson B	Ma 5/6-6	2160	0 17,4 - - 223 -
	Svart, vita ränder; svart		Airaksinen P	Ma 2/7-8	2140	0 16,5 a - - 223 -
	Akerholm Timjan (Carlsson Barbro)		Carlsson B	Ma 28/7-2	2140	0 17,0 a - - 309 -
			Akerholm T	Ma 30/7-7m	1660	3 18,2 - - 54 - C C

**COSA NOSTRA** **4** **15,2<sup>M</sup>** **13,5<sup>AK</sup>** **226 400**

<b>4</b>	6.br. v. e Kiss Francois - True Lass As e Diamond Way	15: 5 0 0-0	18,3 11 550	14: 17 4-3-0	15,2 146 850	Tot: 32 5-6-1
	Uppf: Hjalmarsson Camilla, Fagerfjäll		Eriksson U	G 21/2-3	9/1640	4 14,3 a c c 394 25'
	Äg: Hedlund Kristina & Johanna		Hedlund J	Ro 25/4-5m	1/2140	0 19,3 g c c 19 20'
	Vinröd, svart vinkel, sv stj ärm; svart		Hedlund J	H 19/6-3m	10/2140	0 uag c c 141 30'
	Hedlund Johanna a		Hedlund J	E 14/7-3m	4/2140	4 17,6 a c c 93 10'
			Bs 23/7-4m	4/2160	4 18,3 c c 308 20' C C	

**MINETTE NANOU** **5** **17,1<sup>M</sup>** **16,2<sup>AM</sup>** **150 400**

<b>5</b>	7.br. s. e From Above - Nanou Pierji e Halimede	15: 7 0 0-0	17,3 7 700	14: 16 2-1-1	17,5 52 300	Tot: 52 3-5-4
	Uppf: Öyhuss Ingebjörn, Tierp		Larsson I	B 25/2-3m	1/2140	0 17,7 a c c 469 30'
	Äg: Larsson Ida & Eriksson Markus		Larsson I	G 13/4-2m	10/1640	0 19,5ag cø 161 10'
	Sv, gult br.band, triangel&ärm; sv		Larsson I	Bs 26/4-6m	4/2140	d 8 g c c 186 10'
	Larsson Ida a		Larsson I	Bs 9/7-5	1/2640	6 18,8 c c 196 10'
			Ös 31/7-5m	2/2140	4 17,3 c c 437 30' C C	

**WASITA CAT I SAW** **6** **\*16,3<sup>M</sup>** **13,8<sup>AK</sup>** **199 700**

<b>6</b>	6.mbr. s. e Gentle Star - Fattiga Lisa e Supergill	15: 10 0 0-2	17,5 25 750	14: 21 2-1-3	16,3 86 450	Tot: 51 2-2-8
	Uppf: Easy KB, Uppsala		Rosén T	Ro 18/5-5	11/1640	3 14,6 a c c 198 10'
	Äg: Rosén Tomas, Tierp		Rosén T	Rä 29/6-4	10/2140	0 16,5 a c c 340 15'
	Vit, ljublått lodrätt fält & rev; svart		Rosén T	Bs 9/7-8	4/2160	4 17,5 c c 81 10'
	Rosén Louise L (Rosén Tomas)		Kylin-Blom O	Rä 20/7-5	13/2140	3 15,4 a cø 209 30'
			Bs 3/8-2	14/2140	7 15,8 a cø 424 25' C C	

**ON LINE NESS** **7** **14,5<sup>K</sup>** **15,7<sup>M</sup>** **14,3<sup>AK</sup>** **182 550**

<b>7</b>	8.br. s. e Rite On Line - Sharkness e Union Shark	15: 2 0 0-1	18,7 5 750	14: 12 1-0-1	14,5 30 700	Tot: 43 2-2-7
	Uppf: Thoax HB, Västerås		Smedeby S	F 7/11-2m	9/2140	3 17,7 c c 1073 20'
	Äg: Smedeby Lars, Eskilstuna		Smedeby S	Ax 2/12-2m	3/2140	0 19,9 c c 249 15'
	Mblå, vita streck & ärmrev; mblå		Smedeby S	Ro 13/12-3m	3/2160	6 18,4 c c 1162 20'
	Smedeby Sanna (Smedeby Lars) a		Smedeby S	E 14/7-3m	10/2140	7 20,0 a c c 577 10'
			Ar 26/7-9m	1/1700n	3 18,7 c c 192 10' C C	

**OPERATING LIMIT** **8** **16,6<sup>L</sup>** **\*16,7<sup>M</sup>** **15,0<sup>AM</sup>** **130 500**

<b>8</b>	5.br. h. e Scarlet Knight - Rolls de la Plesse e Jeanbat du Vivier	15: 17 2-2-4	16,6 106 800	14: 15 0 0-1	17,9 23 700	Tot: 32 2-2-5
	Uppf: Stefan T.Z.Melander HB & I Löfbergs AB		Eriksson M	Rä 26/5-1m	3/2140	1 18,4 c c 36 10'
	Äg: Stall T.Z. (Melander Stefan)		Eriksson M	E 15/6-8m	9/2140	2 15,8 a c c 89 20'
	*Mblå, gul/vita axelklaffar; mblå		Eriksson M	F 27/6-1m	3/2140	0 15,0 a c c 36 30'
	Eriksson Magdalena (Melander Stefan)		Eriksson M	S 24/7-2m	4/1640	0 15,3 a c c 63 30'
			G 6/8-9m	10/2140	6 16,6 a c c 19 20' C C	



<b>ARGELATO</b>		<b>9</b>	<b>17,0<sup>M</sup></b>	<b>14,6<sup>AK</sup></b>	<b>144 300</b>	
6.br. v. e Daquet Rapide -	15: 10 1-2-0	17,0 39 850	14: 13 1-0-4	19,0 41 150	Tot: 31 3-5-4	
Tippie Hornline e Lindy's Crown		Bergström N	G 7/6-1m	5/1640	6 16,9ag c c 60 15'	
Uppf: Ingvarsson Sievert & Hultberg Dan		Mattsson E	G 25/6-6m	1/2140n	1 17,3 c c 103 20'	
Äg: Hudik Trotting AB, Hudiksvall		Bergström N	B 3/7-7m	9/2140	4 17,5 c c 170 30'	
<b>Blå</b> , grått bröstband med triangel; blå		Berglin O	Bs 17/7-6	9/2140	0 16,0 a c c 226 30'	
<b>Mattsson Emma</b> (Wallin Magnus) a		Mattsson E	G 6/8-9m	1/2140	0 17,0 a c c 128 20'	
<b>BEBOP'S HUNKEN</b>		<b>10</b>	<b>16,8<sup>M</sup></b>	<b>15,2<sup>AK</sup></b>	<b>123 952</b>	
6.br. v. e Gigant Neo -	15: 9 0-0-1	17,8 11 476	14: 12 0-0-1	19,4 18 176	Tot: 44 1-2-5	
Sweet Daisy e Giant Force		Hedström L S	H 9/4-8m	9/2160	6 19,6 c c 164 15'	
Uppf: Segersten Bettan, Fåker		Nilsson J	Sk 16/4-1m	2/2140n	0 u g c c 150 15'	
Äg: Mood Emelie, Delsbo		Östman J	Hg 7/7-9	8/2040	3 19,6 c c 235 5'	
<b>Grön</b> , vitt bröstband & sidofält; grön		Kylin-Blom W	Bs 17/7-8	2/2160	8 17,8 g c c 406 5'	
<b>Åsberg Jenni H</b> (Mood Jennie) a		Kylin-Blom O	G 2/8-5	9/2140	8 16,8 a c c 878 10'	
<b>HANNEZ</b>		<b>11</b>	<b>*15,7<sup>K</sup></b>	<b>16,5<sup>M</sup></b>	<b>14,1<sup>AK</sup></b>	<b>201 400</b>
8.br. v. e Victory Party -	15: 6 1-0-0	16,6 21 200	14: 12 0-1-1	16,6 27 300	Tot: 65 2-5-9	
Poxie e Mr Moxy		Franzén P	Vi 30/5-10	2/2180	0 19,5 c c 411 5'	
Uppf: Franzén Peter, Visby		Franzén P	Vi 30/6-7	5/2160	6 16,7 c c 1622 12'	
Äg: Franzén Peter, Catharina, Patrik & Julia		Franzén P	Vi 16/7-3	2/1640	4 14,1 a c c 693 10'	
<b>Sv</b> , rosa hängslen, vit ärm, ärm; vit		Franzén P	Vi 23/7-9	1/1660	7 16,6 c c 124 5'	
<b>Bergström Nathalie</b> (Franzén Peter) a		Bergström N	Vi 1/8-4m	3/2140	1 16,9 a c c 107 12'	
<b>RON JEREMY</b>		<b>2160:1</b>	<b>15,7<sup>M</sup></b>	<b>13,6<sup>AK</sup></b>	<b>321 100</b>	
5.mbr. v. e Super Arnie -	15: 12 1-1-0	17,4 49 550	14: 18 2-3-0	15,7 164 850	Tot: 37 5-4-1	
Barbaras Courage e Mr Lavec		Hammarskjöld M	Rä 28/6-8m	2/2140n	1 17,4 c c 63 15'	
Uppf: Kajsa Frick AB, Vikarbyn		Witasop L	Rä 19/6-8	1/2140	6 14,8 a c c 80 20'	
Äg: Kajsa Frick AB, Vikarbyn		Hammarskjöld M	L 10/7-9m	7/2140	0 17,8 a c c 81 30'	
<b>Svart</b> , vinröd/guldfärgad vinkel; svart		Hammarskjöld M	Ro 24/7-3m	4/1640	5 14,1 a c c 333 30'	
<b>Hammarskjöld Malin</b> (Frick Kajsa)		Vidén Z	Rä 1/8-1m	6/2140	6 15,8 a c c 268 25'	
<b>PANIC BUTTON</b>		<b>2</b>	<b>*14,8<sup>K</sup></b>	<b>15,1<sup>M</sup></b>	<b>13,7<sup>AK</sup></b>	<b>465 800</b>
7.br. v. e Viking Kronos -	15: 12 3-3-3	15,6 147 500	14: 17 5-0-1	14,8 94 300	Tot: 43 13-4-6	
Rydens Randy e Alf Palema		Orsimo I	Vi 12/6-5m	1/2140	4 15,5 a c c 40 30'	
Uppf: Menhammar Stuteri AB, Ekerö		Orsimo I	G 25/6-6m	2/2160n	8 17,6 c c 29 20'	
Äg: EVAJO AB, Stockholm		Orsimo I	H 11/7-4m	2/1640	2 14,1 a c c 76 20'	
<b>Vit</b> , sv lodftr, röd hängsl, vit ärm;sv		Orsimo I	S 24/7-2m	1/1640	3 13,7 a c c 43 30'	
<b>Orsimo Isabelle</b> (Lönn Thomas)		Orsimo I	Ös 31/7-5m	5/2160	2 15,6 c c 16 30'	
<b>QUATTRO PAZZIONE</b>		<b>3</b>	<b>15,0<sup>M</sup></b>	<b>13,5<sup>AK</sup></b>	<b>377 050</b>	
9.mbr. v. e Dexter Frontline -	15: 10 1-0-1	15,5 41 750	14: 20 1-1-2	15,0 70 500	Tot: 83 5-6-11	
Gloria Pazzione e Ideal du Gazeau		Stark J	Bs 11/5-7	12/2140	0 16,6 a c c 589 25'	
Uppf: Jakobsson Kenneth & Gun		Åberg J-O	Ös 21/5-5	7/1609	0 15,3 a c c 382 20'	
Äg: Westerlund Johan, Sandarne		Stark J	B 28/5-4m	6/2140	1 17,0 c c 370 20'	
<b>Vit</b> , mblå/vinröd vinkel, mgr ärm; illa		Stark J	Ös 6/6-1m	10/2140n	3 16,4 a c c 157 30'	
<b>Stark Johanna</b> (Westerlund Johan) a		Åberg J-O	G 25/6-8	3/2140	4 15,5 a c c 588 20'	
<b>ANDREAS SISU</b>		<b>4</b>	<b>*14,6<sup>M</sup></b>	<b>13,7<sup>AK</sup></b>	<b>273 300</b>	
6.mbr. v. e Andover Hall -	15: 7 0-1-0	16,9 32 350	14: 16 2-2-2	14,6 116 750	Tot: 40 6-3-4	
Desert Ivey e Supergill		Höjjer L	Rä 26/5-9	8/2140	6 15,8 a c c 258 10'	
Uppf: Sisyfos Breeders AB, Märsta		Höjjer L	E 15/5-7	6/2640	7 16,7 a c c 342 10'	
Äg: Fastighetskonsult Lars Björk AB		Höjjer L	G 25/6-6m	1/2160n	4 16,9 c c 177 20'	
<b>Vit</b> , svart kil, svarta ärm; vit		Höjjer L	E 14/4-7	6/1640	4 15,3 a c c 126 10'	
<b>Höjjer Linda</b> (Björk Lars) a		Höjjer L	S 29/7-2	11/1640	2 13,7 a c c 815 40'	

Turordning: 2-8-13-1-14-9-12-11-15-6-7-4-10-3-5

## Chansvärdering: 13-1-8-2

## MONTÉSTATISTIK

per torsdag 6 augusti

Häst	Montéstarter	Rekord	Prissumma	Ryttare	Bana	Montéstarter	%	Prissumma
Andreas Sisu	1 0-0-0	16,9	3 850	Bergström Nathalie a	Ro	163 21-18-29	13	869 500
Argelato	6 1-1-0	17,0 16,9a	35 000	Dehlin Ann a	H	61 1-4-7	2	209 550
Bebop's Hunken	3 0-0-0	19,6 19,6a	5 076	Eriksson Magdalena lä	S	85 14-15-7	16	681 100
Commission	8 5-0-1	18,0 15,1a	92 871	Hammarskjöld Malin lä	Rä	29 4-3-3	14	136 800
Cosa Nostra	8 2-1-0	17,1 16,0a	54 150	Hedlund Johanna a	G	240 27-28-18	11	1 331 337
Hannez	1 1-0-0	16,9a	12 000	Höjjer Linda a	S	179 30-20-12	17	1 088 090
Minette Nanou	11 2-1-1	17,3 17,7a	43 100	Larsson Ida a	B	62 4-4-4	6	174 850
My Safir*				Mattsson Emma lä	H	8 2-1-0	25	47 050
On Line Ness	12 1-0-2	17,7 14,7a	35 150	Orsimo Isabelle lä	S	232 29-26-23	13	1 141 336
Operating Limit	5 1-1-1	18,4 15,0a	29 900	Rosén Louise L lä	G	33 1-0-2	3	60 500
Panic Button	16 6-3-3	14,8 13,7a	198 850	Smedeby Susanna a	E	37 3-2-3	8	113 500
Quattro Pazzione	2 1-0-1	17,0 16,4a	28 500	Stark Johanna lä	Bs	47 2-1-3	4	103 900
Red Carpet	1 1-0-0	16,2	30 000	Åkerholm Timjan*				
Ron Jeremy	4 1-0-0	17,4 14,1a	20 950	Åsberg Jenni H	G	401 47-45-48	12	2 121 524
Wasita Cat I Saw	1 0-0-0	17,1a	3 000	Åström Stina lä	Bs	114 15-13-8	13	530 600

\* Hästen är inte svenskegistrerad/svensktränad

\* Anger att ryttare har licens utomlands

**LOPP**  
**5**  
Start 19:58 Bankod 16

**V5** **1** **V4/3**  
**TVILLING / VINNARE / PLATS**  
**B.Hedlunds Åkeris Lärlingsserie, Försök 6**



**25.001 - 100.000 kr**, körda av E- eller F- licens-innehavare.  
**2140 m.** Autostart.

Pris: 15.000-7.250-4.400-3.000-2.100-2.000-2.000-2.000 (8 priser). Hederspris till segrande hästs ägare och körsven.

ODDS	1	2	3	500 M	1 500 M
TVILLING	PLATS			1 000 M	5 500 M

**LEJONKUNGEN\* (FI)** **2140:1** **16,8<sup>M</sup>** **15,4<sup>AK</sup>** **89 898**  
 5.br. h. e Express It - 15: 8 1-0-3 15,9a 36 357  
 Kullan Starlet e Crown Bones Eriksson W S 6/3-2 4/2140 3 16,4 a **cc** 30 20'  
 Uppf: Finsk Uppfödare Aikio P S 1/4-3 12/2140 0 16,2 a **cc** 283 40'  
 Äg: Boman Bror & Carlsson Barbro, Finland Carlsson B Ma 1/5-7 1640 5 15,9 a - - 89 -  
 Svart, blått axelskärp, blå ärm; svart Carlsson B Ma 2/7-4 2140 3 16,6 a - - 92 -  
 \* Eriksson William (Carlsson Barbro) Carlsson B Ma 30/7-2 2140 4 17,2 a - - 32 - **C C**

**PRIMUS ALTERO** **2** **16,5<sup>M</sup>** **14,9<sup>AM</sup>** **87 000**  
 4.br. h. e Campbell Hall - 15: 7 3-2-0 14,9a 84 000  
 Olympia Hjo e Meadow Road Ohlsson U Bs 2/3-3 4/2140 1 18,0 **cc** 33 30'  
 Uppf: Ljung Maria & Prihm Johnny Ehn H Ro 8/5-6 1/2160 5 16,5 **cc** 202 30'  
 Äg: Ehn Helena & Djurtjänst i Bollnäs AB Rå 20/6-1 12/2140 2 14,9 a **cc** 75 15'  
 Sv, vitt bröst&grå triangel,ärm; grå Kontio J Bs 29/6-13 2/2140 1 15,1 a **cc** 16 20'  
 Bs Ehn Helena lä H\* 25/7-8 6/2140 0 14,9 a **cc** 268 100' **C C**

**VIKTOR BARSK (NO)** **3** **16,4<sup>M</sup>** **15,9<sup>AK</sup>** **17,2<sup>AM</sup>** **84 150**  
 6.mbr. v. e Super News - 15: 12 1-1-0 19,5a 20 450  
 Blue Princess e Silver Pine Bäckström M B 28/5-10 1/2660 8 18,5 **cc** 236 20'  
 Uppf: Leknes Hans & Grötten Kristin, Norge Djuse M P H 19/6-7 1/3160 0 17,5 **cc** 729 40'  
 Äg: Nordlander Lars-Åke, Alnö Pettersson T B 26/6-1 3/2140 2 16,4 **cc** 81 5'  
 Blå, rött axelparti, röd revär; blå Bäckström M B 3/7-3 4/2640 7 19,5 a **cc** 227 20'  
 B Andersson Peter M (Nordlander Lars-Åke) a Nordström K-A B 4/8-7 3/2140 7 16,8 **cc** 212 40' **C C**

**ASCOLI (FR)** **4** **16,6<sup>L</sup>** **16,7<sup>AM</sup>** **77 116**  
 5.br. v. e Prince Gede - 15: 8 2-2-1 17,0a 47 900  
 La Spezia e Chaillot Eriksson U Bs 9/3-4 4/2140 1 17,1 **cc** 20 5'  
 Uppf: Madoni Jean-Pierre & Corradini Bernard Eriksson U B 19/4-6 6/2140 5 17,7 **cc** 53 20'  
 Äg: Eriksson Ulf, Bollnäs Eriksson U H 11/7-6 7/2640 2 17,4 a **cc** 160 25'  
 Röd, mblå exp&lodr fält, vit ärm; blå Eriksson U Ov 21/7-7 6/2100 1 17,3 a **cc** 18 15'  
 Bs Eriksson Anders (Eriksson Ulf) Eriksson U Rå 1/8-4 4/2640 0 16,6 g **cc** 459 100' **C C**

**CARNEVAL ZON** **5** **15,1<sup>M</sup>** **14,8<sup>AK</sup>** **17,3<sup>AM</sup>** **83 468**  
 8.br. h. e Banker Hall - 15: 1 0-0-0 21,4a 0  
 Darleena Hanover e Super Bowl Untersteiner J 14: 0 0-0-0 0  
 Uppf: Ohlzon Sören, Torbjörn, Gun & Madelen S 04/13-9 6/2160 6 16,7 **cc** 242 35'  
 Äg: Holmqvist Stefan, Åland Karlsson J Ma 07/13-3 2140 0 19,4 a - - 214 -  
 Röd, vitt bröstband&hängslen; röd Karlsson J Ma 09/13-7 2140 2 18,8 a - - 76 -  
 \* Erlandsson Tina (Sandberg Mathias) a Karlsson J Ma 19/5-k 2140 k 21,5 - - gdk -  
 Nilsson A S 12/6-2 5/2140 0 21,4ag **cc** 803 20' **C C**

**JORDAN LEE G.L.** **6** **\*17,0<sup>M</sup>** **\*15,5<sup>AM</sup>** **48 700**  
 3.br. h. e Look de Star - 15: 9 2-0-1 15,5a 48 700  
 Legs e Starchip Entprise Ohlsson U H 11/6-9 3/2140 1 17,0 **cc** 47 15'  
 Uppf: Hallin Gunilla, Nordingrå Ohlsson U G 25/6-1 6/2160n 0 19,0 g **cc** 24 15'  
 Äg: Fastighetsbolaget Söder 29:12 AB Lindqvist O A Rå 13/7-7 4/2140 d 10 g **cc** 231 50'  
 Mblå, vita stjärnor, röd/vit ärm; röd Lindgren E Ro 24/7-1 5/2140 1 15,5 a **cc** 65 20'  
 Hansson Mattias (Lindgren Erik) Rå 1/8-12 3/2140 d 9ag **cc** 72 50' **C C**

**UPFRONT WOOD** **7** **18,0<sup>L</sup>** **\*16,0<sup>AM</sup>** **55 150**  
 4.br. v. e Goetmals Wood - 15: 7 1-0-1 16,0a 26 200  
 Texas Ellie e Texas Kylin-Blom W G 4/5-2 7/2140 5 17,1 a **cc** 85 10'  
 Uppf: Ericshen Thomas, Danmark Kylin-Blom W D 7/6-9 12/2140 4 18,4 **cc** 30 10'  
 Äg: Karlsson J, Blom, Kylin-Blom & Persson B 26/6-10 2/2660 5 18,0 **cc** 317 20'  
 Blå, svart axelp, lodr. fält o ärm; svart Kylin-Blom W H 11/7-6 10/2640 4 17,7ag **cc** 201 25'  
 H Kylin-Blom Wiktor lä Kylin-Blom W G 2/8-11 5/2140 1 16,0 a **cc** 23 10' **C C**

**A LOVE AFFAIR** **8** **16,9<sup>M</sup>** **15,6<sup>AK</sup>** **16,8<sup>AM</sup>** **71 272**  
 6.br. s. e Almahurst Om - 15: 14 0-2-2 15,7a 20 250  
 Conchita Swed e Copiad Näsman J 14: 13 0-2-0 17,4a 25 522  
 Uppf: Näsman Janaxel, Gävle Asplund F B 19/5-8 3/2140 2 18,5 **cc** 120 5'  
 Äg: Näsman Janaxel, Gävle Asplund F H 29/5-9 1/1640 2 15,7 a **cc** 79 10'  
 Svart, grått axelp, röd/blå hängsl; sv Rondina-Bisi S S 12/6-2 7/2140 3 17,0 a **cc** 771 20'  
 Rondina-Bisi Sergio (Näsman Janaxel) a Näsman J B 26/6-2 4/2140 d 12 g **cc** 502 20'  
 Näsman J Ma 28/7-9 2140 0 19,0ag - - 141 - **C C**

<b>ON TRACK HAMILTON</b>		<b>9</b>	<b>17,0<sup>K</sup></b>	<b>14,8<sup>AK</sup></b>	<b>15,9<sup>AM</sup></b>		<b>94 850</b>
6.mbr. h. e Zerberus -	15: 12 2-0-1	15,2a 44 450	14: 11 1-0-0	14,8a 16 400		Tot: 35 3-1-3	
Impello One e Giant Chill		Englund O	G 23/5-13	9/2140	4	16,0 a	cc 318 30'
Uppf: Jonsson Peder, Nordmaling		Englund O	G 7/6-5	6/1640	1	15,2 a	cc 358 15'
Åg: Wahlberg Stefan, Gävle		Englund O	Bs 29/6-13	1/2140	7	16,1 a	cc 334 20'
<b>Svart</b> , vita snea dubbelhängslen; svart		Englund O	H 11/7-7	10/2140	0	16,1 a	cc 1027 30'
<b>Englund Oscar</b> (Danielsson Lise-Lotte) a		Englund O	Rä 31/7-4	3/2140	5	17,1 a	cc 244 10' <b>C C</b>
<b>OTORO</b>		<b>10</b>	<b>15,7<sup>M</sup></b>	<b>15,4<sup>AK</sup></b>	<b>16,6<sup>AM</sup></b>		<b>80 850</b>
8.br. v. e Goetmals Wood -	15: 9 1-0-0	17,3a 11 100	14: 17 0-0-0	16,2a 15 450		Tot: 53 4-2-1	
Kolja e Smokin Yankee		Petterson T	G 12/3-8	2/2140	1	17,2	cc 95 5'
Uppf: Menhammar Stuteri AB, Ekerö		Ohlsson U	Bs 26/3-4	9/2660	d	u g	cc 129 20'
Åg: Håce AB, Stockholm		Kylin-Blom W	G 13/4-5	4/2140	d	15 g	cc 145 10'
<b>Vit</b> , mblå/gul vinkel, blå ärm; vit		Petterson T	Ro 30/4-9	7/2160	0	19,0	cc 468 20'
Ro <b>Hammarström Niclas</b> (Elfving Joakim)		Ohlsson U	Ro 12/5-5	10/2160	d	u g	cc 509 20' <b>C C</b>
<b>AMERICAN GIRL</b>		<b>11</b>	<b>17,0<sup>M</sup></b>	<b>15,4<sup>AK</sup></b>	<b>16,9<sup>AM</sup></b>		<b>72 600</b>
6.mbr. s. e Cash Hall -	15: 9 0-0-2	15,4a 18 500	14: 11 0-1-0	15,7a 13 600		Tot: 27 1-2-2	
Arugula e Credit Winner		Wallberg H	Ro 18/5-3	10/2140	4	16,9 a	cc 145 10'
Uppf: de Jong Jack G H, Tyskland		Wallberg H	Rä 26/5-10	2/2140	3	17,4 a	cc 79 10'
Åg: Wallberg Håkan, Hamrångefjärden		Wallberg W	H 3/7-7	1/2140	4	17,0	cc 196 10'
<b>Svart</b> , röd kil & ärm; röd		Wallberg W	H 11/7-10	3/1640	6	15,4 a	cc 180 5'
<b>Wallberg Wilma</b> (Wallberg Håkan)		Wallberg W	Rä 31/7-4	10/2140	3	17,0 a	cc 630 10' <b>C C</b>
<b>IT'SASTICKUP</b>		<b>12</b>	<b>15,3<sup>K</sup></b>	<b>15,6<sup>AK</sup></b>	<b>16,4<sup>AM</sup></b>		<b>90 400</b>
6.br. s. e Banker Hall -	15: 10 0-0-1	16,4a 29 400	14: 3 1-0-0	18,2a 10 000		Tot: 36 1-1-2	
Neon e Pine Chip		Ohlsson U	H 9/4-3	1/2160	3	17,4	cc 62 30'
Uppf: Borg-Hugosson Lisbeth & Hugosson B		Eklöf T	U 28/4-3	7/2160	8	19,6 g	cc 250 30'
Åg: Stable One HB, Sundsvall		Djuse M P	D 1/5-8	1/2140	0	17,5	cc 52 5'
<b>Svart</b> , guld axelp, blått bröstb; svart		Eklöf T	B 16/7-6	10/1640	0	15,3	cc 2828 75'
B <b>Eklöf Tobias</b> (Karlsson Krister) a		Eklöf T	D 27/7-4	6/2140	8	16,4 a	cc 269 30' <b>C C</b>

Turordning: 2-4-6-7-9-8-11-1-10-5-12-3

**Chansvärdering: 2-4-7-6**

## STÄLLNING B.Hedlunds Åkeris Lärlingsserie efter fem försök

[www.travgavleborg.se](http://www.travgavleborg.se)



Wiktor Kylin-Blom	46	Helena Ehn	11
Oscar Englund	40	Linnea Björk	10
Tina Erlandsson	40	Ulf Persson	10
Kevin Oscarsson	28	Helena Johansson	10
Tomi Haapio	25	Linn Stolt	10
Johan Brandel	22	Viktor Lyck	8
Peter M Andersson	18	Jenny A Björk	8
Billy Svedlund	17	Katrin K Frick	6
Erik Holm	16	Sergio Rondina-Bisi	6
Sofia Frilén	15	För fullständig poängställning se hemsidan.	



B.Hedlunds Åkeris Lärlingsserie körs i tio försök under året där de tolv främsta körsvennerna kvalificerar sig till final 22 december. Finalen avgörs i tre lopp. Poängberäkning i försöken är 25-15-10-8-6-4-3-2. En poäng tilldelas övriga kuskar som deltar i loppet.

## EXTRA BILPROVSTART

I samband med defileringen till varmblod- och kallblodiga lopp med autostart för hästar upp till 100.000 kronor körs en extra bilprovstart för de ekipage som önskar.

De ekipage som vill vara med i bilprovstarten fortsätter direkt efter defileringen till sista sväng där startbilen väntar. Bilen kör sedan en "kort" bilprovstart. De ekipage som inte vill vara med i bilprovstarten efter defileringen avvaktar lite på bortre långsidan och fortsätter runt banan när bilprovstarten är klar. Vi ber er alla vara vaksamma på detta!



## LYSSNA PÅ BANLUDET DIREKT I BILRADION



Om du rattar in 88,7 på din radio kan du höra tävlingarna på Gävletravet direkt.

4-åriga ston högst **135.000 kr.**  
**2140 m.** Tillägg 20 m vid vunna **54.001 kr.**

Pris: 50.000-25.000-17.500-12.500-8.000-5.500-5.500-5.500 (8 priser). Svensk Travsports heders-  
pris till segrande hästs ägare, hästskötare och  
uppfödare.

ODDS	1	2	3	500 M	1 500 M
TVILLING	PLATS			1 000 M	5 500 M

**THE LAST CROWN** **2140:1** **17,0<sup>M</sup>** **17,0<sup>AM</sup>** **49 650**

4.fux s.e Love Yu - 15: 9 1-1-0 17,0 43 200 14: 3 0-1-0 20,5 6 450 Tot: 12 1-2-0

Tournament Stock e Speedy Crown  
Uppf: Norra Bro Stuteri HB, Örebro  
Äg: Stall Åskbollen  
**Svart**; svart  
B **Bergh Robert** Bergh R D 18/6-1 11/2140 5 17,0 **øc** 78 5'  
Bergh R B 26/8-10 2/2640 1 17,7 **øc** 47 20'  
Norberg J B 12/7-10 1/2140 d 10 g **øc** 32 20'  
Bergh R B 16/7-11 1/2640 2 17,7 **øc** 59 30'  
Bergh R Bs 23/7-6 10/2140 7 17,0 a **øc** 114 30' **C C**

**VEGA (DK)** **2** **18,9<sup>M</sup>** **15,7<sup>AM</sup>** **39 000**

4.br. s.e Great Challenger - 15: 8 0-2-0 18,9 31 300 14: 2 0-0-1 20,0 7 700 Tot: 10 0-2-1

D'Cherie e New Quick  
Uppf: Thomsen Ole Berg, Danmark  
Äg: Lillieberg Magnus, Kista  
**Röd**, vita axelklaffar, ärmrevärer; röd  
S **Eriksson Sören** (Lillieberg Magnus) Kontio J Ro 12/5-4 11/2140 2 17,1 a **cc** 178 20'  
Lindqvist O A Ro 2/6-9 3/2140 5 15,7 a **cø** 73 20'  
G 25/6-5 5/2140n 6 17,0 a **cø** 50 15'  
Eriksson S L 28/7-6 8/2140 5 18,5 a **cø** 31 15'  
Kontio J L 4/8-1 11/2140 5 17,5 a **cø** 68 10' **C C**

**LJUSTERÖS LOVE** **3** **\*17,3<sup>M</sup>** **16,8<sup>AM</sup>** **36 350**

4.br. s.e Rite on Track - 15: 2 1-0-1 17,3 20 000 14: 7 0-0-0 17,7 16 350 Tot: 9 1-0-1

Speedy Lady e Alf Palema  
Uppf: Eriksson Håkan, Ljusterö  
Äg: Firma H.E. Spårkonsult & Timber Bengt  
**Svart**, vitt bröstb, gröna armar; grön  
Ro **Westholm Jörgen** Eriksson K Vi 07/14-1 8/2140 4 17,7 **cc** 463 15'  
Eriksson K Vi 08/14-2 6/2140 4 19,3 **cc** 44 20'  
Eriksson K Vi 21/8-1 3/2140 d u g **cc** 190 50'  
Westholm J E 7/7-2 3/2140 1 17,3 g **øc** 17 10'  
Andersson O J Bs 23/7-6 2/2140 3 16,8 a **øc** 47 30' **C C**

**ODESSA FACE** **4** **\*18,3<sup>M</sup>** **17,2<sup>AM</sup>** **42 150**

4.br. s.e From Above - 15: 3 0-0-0 18,4 2 500 14: 5 1-1-1 18,3 39 650 Tot: 8 1-1-1

Lollapalooza e Pine Chip  
Uppf: Kolgjini Lutfi & Svensson Anna  
Äg: Andersson Mikael M, Alfita  
**Svart**, vitt fält, ora/vit ärm; svart  
Bs **Andersson Mikael M** Andersson M M Ro 13/12-1 3/2140 3 19,1 a **cc** 303 15'  
Andersson M M B 22/12-7 2/2140 1 18,3 **cc** 111 20'  
Andersson M M Ös 9/1-6 3/2140 0 u **cc** 80 30'  
Andersson M M Ro 12/5-4 9/2140 5 17,2 a **cc** 459 20'  
Andersson M M D 24/5-6 4/2140 0 18,4 g **cø** 189 30' **C C**

**BABSANS MERCEDES** **5** **15,9<sup>M</sup>** **14,4<sup>AK</sup>** **53 550**

4.br. s.e Skögans Joker - 15: 8 0-1-1 15,9 26 250 14: 5 0-2-1 17,3 27 300 Tot: 13 0-3-2

Chryslertösen e Alf Palema  
Uppf: Westberg Niclas, Nora  
Äg: Westberg Niclas, Nora  
**Röd**, blått axelpåvita hängst, ärm; blå  
L **Tillman Jennifer** (Westberg Niclas) a Tillman J Ö 11/6-11 9/1609 3 14,4 a **cc** 218 17'  
Karlsson P L 20/6-11 4/2140 2 17,9 **cc** 117 30'  
Tillman J L 1/7-6 4/2140 7 18,7 g **cø** 52 25'  
Tillman J S 24/7-6 7/2160 0 15,9 **cc** 650 30'  
Karlsson P Mp 6/8-4 6/2140 0 uag **cc** 237 30' **C C**

**BLUEBERRY VOLO (US)** **6** **18,1<sup>M</sup>** **17,4<sup>AM</sup>** **34 600**

4.br. s.e Yankee Glide - 15: 4 1-1-1 18,1 28 650 14: 2 0-0-0 19,7 5 950 Tot: 6 1-1-1

Bluer Than Blue e Andover Hall  
Uppf: Kentuckiana Farms Gen Par m fl, USA  
Äg: Lövdala Gärd AB, m fl  
**Mblå**, grön kil, vita sömmar; mblå  
Gustavsson Elin (Simpsson Jessica) a Kontio J Ro 25/11-10 5/2140 6 21,1 g **cc** 37 20'  
Bs 21/1-6 8/2140 3 19,6 **cc** 49 15'  
Bs 26/3-2 3/2140 1 20,2 **cc** 35 15'  
Rä 7/4-7 5/2140 2 17,4 a **cc** 18 15'  
Ohlsson U Rä 1/5-3 1/2140 7 18,1 **cc** 24 15' **C C**

**SAVE OUR SOULS** **7** **2160:1** **16,3<sup>M</sup>** **15,8<sup>AM</sup>** **83 500**

4.br. s.e Dream Vacation - 15: 5 0-1-1 16,3 18 000 14: 8 0-1-2 16,3 65 500 Tot: 13 0-2-3

Halle Luja e Zoot Suit  
Uppf: Menhammar Stuteri AB, Ekerö  
Äg: Ekman Anneli, A & V, Trübenbach M  
**Blå**, röd/vit/röd axelsk & ärm; vit  
E **Nyström Pierre** (Nyström Lise-Lotte) Kihlström Ö S 7/1-3 11/2140 6 17,0 a **cc** 167 30'  
Kylin-Blom Ö Ö 22/6-4 5/2160 3 16,3 **cc** 363 30'  
Nyström P E 7/7-7 3/2140 0 distag **cc** 154 50'  
Ohlsson U E 22/7-3 5/2160 0 u g **cc** 175 25'  
Nyström P L 4/8-9 6/2140 2 16,0 a **cc** 107 10' **C C**

**MASAI SOUTHWIND** **8** **\*17,1<sup>M</sup>** **\*15,7<sup>AM</sup>** **114 500**

4.br. s.e Juliano Star - 15: 3 1-1-1 17,3 53 500 14: 4 1-0-1 17,1 61 000 Tot: 7 2-1-2

Amiata As e Mack Lobell  
Uppf: Höglund Jan-Eric & Lisbet  
Äg: Stall Vikarebo AB, Norrköping  
**Svart**, vita staplär; vit  
B **Ohlsson Ulf** (Wallin Anders) Goop B S 17/12-2 6/2140 6 17,6ag **øc** 149 40'  
Jansson T S 31/12-4 6/1640 0 17,1ag **cc** 95 50'  
Wallin A B 3/7-4 4/2140 1 15,7ag **øc** 113 30'  
Jansson J B 16/7-11 1/2660 3 17,3 **cc** 49 30'  
Wallin A D 27/7-4 10/2140 2 16,1 a **cc** 37 30' **C C**

<b>ROXY L.N.</b>		<b>3</b>	<b>16,0<sup>K</sup></b>	<b>*16,3<sup>M</sup></b>	<b>15,8<sup>AM</sup></b>		<b>84 800</b>
4.br. s. e Make it Happen -	15: 6 1-1-0	16,3 49 500		14: 4 1-1-1	16,0 35 300		Tot: 10 2-2-1
In Vino Veritas e Express Ride		Linderoth P		U	28/4-3	1/2140	6 18,5 c c 53 30'
Uppf: Norberg Leif, Färila		Ohlsson U		B	19/5-4	1/2140	1 16,3 c c 32 30'
Äg: Norberg Marie & Mats		Linderoth P		B	8/6-9	8/2640	2 17,2 a c c 37 25'
<b>Röd</b> , vitt axelp,hängslen & ärmar; vit		Linderoth P		B	26/6-6	9/2140	5 15,8ag c c 30 30'
<b>Linderoth Per</b>		Eriksson U		B	3/7-4	11/2140	0 uag c c 21 30' C C
<b>MISS CRAZY FRESH</b>		<b>4</b>	<b>16,4<sup>M</sup></b>	<b>14,8<sup>AK</sup></b>			<b>103 400</b>
4,mbr. s. e Andover Andover -	15: 9 1-1-0	16,4 44 900		14: 9 0-2-0	17,5 58 500		Tot: 18 1-3-0
Cala Tarida e Alf Palema		Kylin-Blom W		D	11/4-4	4/2140	1 17,6 c c 37 10'
Uppf: Fredlunds Hovslageri AB, Tierp		Kylin-Blom W		Sä	21/4-4	2/2168	4 16,8 c c 86 30'
Äg: Blom Nicklas & Kylin-Blom Wiktor		Kylin-Blom W		B	7/5-10	9/1640	0 14,8 a c c 40 20'
<b>Blå</b> , svart axelp, lodr.fådr o ärm; svart		Kylin-Blom W		Bs	29/6-13	7/2140	4 15,5 a c c 568 20'
<b>Kylin-Blom Wiktor</b> lä		Kylin-Blom W		Bs	17/7-9	10/2140	6 15,6 a c c 97 30' C C
<b>SCHIZO</b>		<b>5</b>	<b>*16,9<sup>M</sup></b>	<b>13,9<sup>AM</sup></b>			<b>82 600</b>
4,fux s. e Going Kronos -	15: 12 2-1-2	16,9 79 200		14: 1 0-0-0	20,5a 3 400		Tot: 13 2-1-2
Going Crazy e Tenor de Baune		Tillman J		S	22/5-9	5/2160	d u g c c 49 30'
Uppf: Menhammar Stuteri AB, Ekerö		Höijer L		Ro	2/6-9	4/2140	3 15,6 a c c 96 20'
Äg: Stall Bear and Birch HB, Almunge		Tillman J		S	10/6-9	2/2140	6 13,9 a c c 583 100'
<b>Vit</b> , svart kil, svarta ärmar; vit		Tillman J		G	25/6-5	4/2140n	1 16,2 a c c 20 15'
<b>Höijer Linda</b> (Björk Lars) a		Tillman J		Ar	12/7-8	5/2140	8 15,7 a c c 19 50' C C
<b>MAY GRACE</b>		<b>6</b>	<b>16,2<sup>M</sup></b>	<b>16,4<sup>AM</sup></b>			<b>58 300</b>
4,sv. s. e Super Photo Kosmos -	15: 5 2-0-0	16,2 58 300		14: 0 0-0-0	0		Tot: 5 2-0-0
Omaha Beach e Peace On Earth		Svedberg M B		Ö	16/4-4	10/2140	1 18,0 c c 42 17'
Uppf: Stillnert Mats, Storå		Olsson D		Ro	30/4-8	2/2140	d 12 g c c 23 30'
Äg: Stillnert Mats, Storå		Svedberg M B		Ö	22/6-4	1/2140	1 16,5 c c 37 30'
<b>Sv</b> , röd/vit vinkel, delad ärm; svart		Svedberg M B		Ax	19/7-3	12/2140	5 16,4 a c c 165 50'
<b>Svedberg Markus B</b>		Svedberg M B		Ö	30/7-6	6/2140	4 16,2 c c 18 30' C C
<b>TINDRA STAR</b>		<b>7</b>	<b>17,4<sup>M</sup></b>	<b>15,6<sup>AM</sup></b>			<b>62 999</b>
4,fux s. e Juliano Star -	15: 10 1-1-0	17,4 26 149		14: 7 2-0-0	18,3 36 850		Tot: 17 3-1-0
Tina Cape e Super Arnie		Lindgren E		Vi	22/6-5	2/2160	5 17,5 c c 264 50'
Uppf: Industriservice Roland Lindegren AB		Lindgren E		Ma	2/7-5	2140	5 17,5 g - - 70 -
Äg: Easy KB, Uppsala		Lindgren E		S	14/7-9	3/2160	d u g c c 533 30'
<b>Mblå</b> , röd/vit vinkel & ärmrev; mblå		Lindgren E		Ma	28/7-7	2160	2 17,4 - - 106 -
<b>Lindgren Erik</b>		Lindgren E		Ma	30/7-3	2160	1 17,8 - - 83 - C C
<b>VÄSTERBODAYOFHOPE</b>		<b>8</b>	<b>*16,7<sup>M</sup></b>	<b>15,2<sup>AK</sup></b>			<b>94 500</b>
4.br. s. e Credit Winner -	15: 1 0-0-0	16,3a 3 000		14: 8 1-0-2	16,7 91 500		Tot: 9 1-0-2
Västerbo Daylight e Spotlite Lobell		Röcklinger B		Ö	24/10-4	7/2100	5 17,0 a c c 673 40'
Uppf: Västerbo Stuteri AB, Heby		Frick K		S	5/11-2	4/2140	7 15,8 a c c 171 50'
Äg: Västerbo Stuteri		Röcklinger B		E	7/12-9	4/1640n	3 15,2 a c c 200 40'
<b>*Orange</b> , VÄSTERBO i svart; orange		Röcklinger B		Ö	28/12-1	9/1609	0 16,4 a c c 103 30'
<b>Röcklinger Björn</b> (Demmers Michael)		Röcklinger B		L	4/8-9	11/2140	4 16,3 a c c 229 10' C C
<b>AYITA PIL</b>		<b>9</b>	<b>14,8<sup>M</sup></b>	<b>15,0<sup>AM</sup></b>			<b>100 950</b>
4.br. s. e Clerk Magistrate -	15: 10 1-1-1	15,0a 60 850		14: 8 0-0-4	14,8 40 100		Tot: 18 1-1-5
Evita Pil e Gentle Esti		Takter J		S	29/5-5	6/2140	0 15,0 a c c 880 50'
Uppf: Lundh Pierre, Eslov		Linder F		G	12/6-7	9/2140	5 15,9 a c c 25 10'
Äg: Stall Kusklös HB, Vikarbyn		Throgen L		Rä	29/6-5	8/2140	4 16,9 a c c 47 20'
<b>Gul</b> , mörkblå axelp & hängslen; mblå		Strömberg H R		E	7/7-7	6/2140	3 15,4 a c c 70 50'
<b>Strömberg Hans R</b>		Blom N		Rä	20/7-5	1/2140	0 17,5 a c c 78 30' C C

Turordning: 12-8-9-1-6-3-11-13-4-10-5-7-14-15-2

## Chansvärdering: 1-3-9-8

### GÄVLETRAVET

## BANAN STÄNGD SÖNDAG 16 AUGUSTI

Med anledning av Hästens Dag söndag 16 augusti är banan stängd fram till kl. 15.00. /Gävle Travsällskap

## BANAN STÄNGD VECKA 35

Från måndag 24 augusti och under hela vecka 35 är banan stängd eftersom den ska laserhylvas. Arbetet beräknas ta cirka en vecka.



<b>LOPP</b>
<b>7</b>
Start 20:42
Bankod 16

# V5 3

TVILLING / VINNARE / PLATS

## Dubbeltravet med V75 21-22 augusti



H. och v. **75.001 - 255.000 kr** samt ston **75.001 - 355.000 kr.**  
**2140 m. Autostart.**

Pris: 20.000-9.300-5.700-3.850-2.500-2.100(2.100) kr. Hederspris till segrande hästs ägare.

ODDS	1	2	3	500 M	1 500 M
TVILLING	PLATS			1 000 M	5 500 M

<b>IBRA GIGANT</b>	<b>2140:1</b>	<b>15,2<sup>K</sup></b>	<b>14,2<sup>AK</sup></b>	<b>14,6<sup>AM</sup></b>	<b>252 800</b>
6.br. v. e Gigant Neo - Quidra de Belleou e Hello Jo Uppf: Nilsson Staffan B, Ramkvilla Äg: Håce AB, Stockholm <b>Grön</b> , mgrönt lod.fält, xparti&rev; vit	15: 15 2-2-2	14,2a 53 350	14: 7 0-0-0	15,5a 18 900	Tot: 45 6-4-6
<b>1</b>					
Bs <b>Eriksson Peter</b>					

<b>LISA C.D.</b>	<b>2</b>	<b>15,3<sup>M</sup></b>	<b>*12,8<sup>AK</sup></b>	<b>14,8<sup>AM</sup></b>	<b>204 050</b>
7.br. s. e Super Photo Kosmos - Syrfröken e Texas Uppf: Skråmsta Stuteri HB, Bro Äg: Dicks Hushållsservice AB, Mård A-L & D <b>Mblå</b> , vitt lodrätt fält; mblå	15: 7 1-0-1	14,8a 25 400	14: 9 1-0-1	12,8a 34 450	Tot: 34 3-3-8
<b>2</b>					
Bs <b>Pöllänen Rauno</b>					

<b>RACING HILL (DK)</b>	<b>3</b>	<b>15,6<sup>M</sup></b>	<b>13,4<sup>AK</sup></b>	<b>14,3<sup>AM</sup></b>	<b>228 097</b>
7.mbr. v. e Love Wy - Silje Hanover e Donerail Uppf: Stutteri Sun Hill ApS, Danmark Äg: Johansson Margareta, Bjursås <b>Blå</b> , röd krage, midjeband & sömmar; röd	15: 7 0-1-0	13,4a 16 000	14: 7 1-1-0	15,8a 58 250	Tot: 33 6-5-3
<b>3</b>					
Ro <b>Jansson Torbjörn</b> (Johansson Stig Otto) a					

<b>CINAS FIRE (DE)</b>	<b>4</b>	<b>15,8<sup>L</sup></b>	<b>12,8<sup>AK</sup></b>	<b>14,3<sup>AM</sup></b>	<b>237 008</b>
7.br. v. e Titan Way - Cina Lad e Gridiron Lad Uppf: Beckmann Leo, Tyskland Äg: Nilsson Gösta, Trångsviken <b>Röd</b> , vitt axelparti, mblå ärmor; vit	15: 9 1-0-0	14,3a 40 450	14: 11 1-2-2	12,8a 81 700	Tot: 43 9-5-5
<b>4</b>					
B <b>Linderoth Per</b>					

<b>LADY VICTORY</b>	<b>5</b>	<b>14,5<sup>K</sup></b>	<b>13,2<sup>AK</sup></b>	<b>15,2<sup>AM</sup></b>	<b>333 900</b>
7.br. s. e Rite On Line - Lady Lex e Spotlite Lobell Uppf: Sanchez Fernandez Antonio, Stockholm Äg: Hedberg Per-Gunnar, Rengsjö <b>Svart</b> , gul kil och ärmindel; svart	15: 17 2-0-1	13,7a 56 650	14: 29 1-2-4	13,2a 93 150	Tot: 86 6-6-11
<b>5</b>					
Bs <b>Sidbäck Jessika</b> (Lönn Thomas)					

<b>SHIBUR NIGHT</b>	<b>6</b>	<b>16,3<sup>M</sup></b>	<b>13,8<sup>AK</sup></b>	<b>14,0<sup>AM</sup></b>	<b>225 500</b>
6.ljbr. v. e Scarlet Knight - Shiburina e Shibur Uppf: Ina-Q AB, Aneby Äg: Stall Hellström/Cedborn <b>Vit</b> , grått axelparti, mblå ärmor; mblå	15: 1 0-0-0	14,6a 2 100	14: 8 1-2-1	13,8a 70 800	Tot: 26 5-4-2
<b>6</b>					
Rå <b>Andersson Oskar J</b> (Hellström Linn) a					

<b>LALLE YOUNG</b>	<b>7</b>	<b>15,0<sup>L</sup></b>	<b>13,4<sup>AK</sup></b>	<b>14,7<sup>AM</sup></b>	<b>180 300</b>
5.br. v. e Dream Vacation - Annas Mystic e Supergill Uppf: Eriksson Per-Johan & Ylwa Äg: Persson Patrik, Hudiksvall <b>Svart</b> , vita staplar; vit	15: 10 0-1-2	14,9a 35 900	14: 18 2-4-0	13,4a 110 500	Tot: 39 2-6-4
<b>7</b>					
H <b>Ohlsson Ulf</b> (Persson Kjell) a					

<b>VÄSTERBO PUMPKIN</b>	<b>8</b>	<b>*15,4<sup>M</sup></b>	<b>12,3<sup>AK</sup></b>	<b>14,9<sup>AM</sup></b>	<b>335 500</b>
6.br. s. e Up Front Larry - Västerbo Twilight e Choctaw Brave Uppf: Västerbo Stuteri AB, Heby Äg: Karlsson Karl-Erik, Östervåla <b>Svart</b> , orange sidofält; svart	15: 15 1-2-3	12,3a 103 200	14: 16 1-1-1	14,1a 70 000	Tot: 49 5-4-8
<b>8</b>					
S <b>Röcklinger Björn</b>					

<b>STINGER HANOVER (US)</b>		<b>9</b>	<b>14,9<sup>M</sup></b>	<b>*13,3<sup>AK</sup></b>	<b>14,4<sup>AM</sup></b>	<b>237 050</b>
<b>9</b>	6.mbr. v. e Donato Hanover -	15: 11 0-2-1	16,0a 26 150	14: 15 4-2-0	13,3a 128 900	Tot: 37 6-8-1
	Sharise Seelster e Brisco Hanover		Witasp L	Ro 8/5-11	1/2160	2 17,0 c c 28 5'
	Uppf: Hanover Shoe Farms Inc, USA		Wallinder A	Rå 16/5-5	4/2140	0 15,7 c c 375 20'
	Åg: Leif K Håst AB, Björnlunda		Wallinder A	Rå 26/5-9	2/2140	0 18,0ag c c 82 10'
	<b>Blå</b> , vita ärmår; vit		Witasp L	Rå 13/7-11	1/2160	0 18,1 g c c 25 5'
Rå <b>Witasp Leif</b>		Witasp L	Rå 31/7-10	1/2160	3 16,0 ø c 53 5' c c	
<b>ALICE THE TROTTER</b>		<b>10</b>	<b>15,0<sup>M</sup></b>	<b>13,9<sup>AK</sup></b>	<b>14,4<sup>AM</sup></b>	<b>275 600</b>
<b>10</b>	6.br. s. e Gentle Star -	15: 9 1-1-0	15,4a 54 550	14: 14 2-2-1	13,9a 87 250	Tot: 46 5-5-1
	Sanna Fame e Giant Force		Westerholm N	Ro 22/5-13	11/2140	2 15,4 a c c 87 30'
	Uppf: Andersen Troels, m fl (Mel Gu)		Svedlund K	Ös* 6/6-9	3/2140n	0 17,7 a c c 357 100'
	Åg: Easy KB, Uppsala		Melander E	L 20/6-10	3/2140	4 16,2 a c c 22 20'
	<b>Blå/grön</b> , diagonalt delad, gr ärm; blå		Andersen T	Rå 6/7-5	8/2140n	5 15,4 a c c 183 20'
<b>Andersen Troels</b>		Andersen T	Ro 24/7-6	7/1640	d uag c c 770 35' c c	
<b>INGO RIVNER</b>		<b>11</b>	<b>14,6<sup>K</sup></b>	<b>14,0<sup>AK</sup></b>	<b>15,0<sup>AM</sup></b>	<b>177 700</b>
<b>11</b>	6.ljbr. v. e Pine Chip -	15: 7 1-1-0	14,0a 24 250	14: 10 0-1-2	14,6a 26 950	Tot: 30 4-2-2
	Tessan Rivner e Turbo Thrust		Karlsson S	G 4/5-9	2/2140	7 17,2 a c ø 59 10'
	Uppf: Rivners Trot AB, Skogås		Eriksson S	Rå 16/5-9	7/2140	1 15,7 a c ø 97 5'
	Åg: Stall Asagården HB, Älvkarleby		Eriksson S	S 22/5-6	3/2660	d 12 g c ø 159 30'
	<b>Röd</b> , vita axelklaffar, ärmrevärer; röd		Eriksson S	Bs 16/6-3	5/2660	d u g c c 337 25'
<b>Eriksson Sören</b> (Persson Ing-Marie) a		Karlsson S	G 6/8-1	4/1640	0 14,0 a c ø 100 20' c c	
<b>DIJON ZON</b>		<b>12</b>	<b>*15,7<sup>M</sup></b>	<b>14,1<sup>AM</sup></b>	<b>230 839</b>	
<b>12</b>	7.br. v. e Kazire de Guez -	15: 4 0-1-0	16,1 8 307	14: 18 2-1-3	14,1a 73 032	Tot: 41 5-3-4
	Romanica Zon e Viking Kronos		Sikberg F	Ro 29/12-6	7/2140	6 16,6 a c c 37 10'
	Uppf: Ohlzon Sören & Gun, Rundgren Camilla		Linderoth P	G 25/6-2	5/2160n	8 16,9 g c c 86 5'
	Åg: Wallberg Håkan, m fl		Wallberg H	H 3/7-9	2/2640	2 16,1 c c 122 10'
	<b>Svart</b> , röd kil & ärmår; svart		Wallberg H	Rå 20/7-7	1/2160	0 16,3 g c c 520 30'
<b>Wallberg Håkan</b>		Wallberg H	Ma 30/7-6	2140	5 17,7 - - 24 - c c	

Turordning: 8-1-2-4-5-6-10-11-7-9-3-12

**Chansvärdering: 4-10-6-2**

# Superweekend **GÄVLE**



**PAKETPRIS  
360 kr**

**LÖRDAGEN DEN 22 AUGUSTI**

kl 15-19 Topptrav V75 med E3-finaler, Gävletravet

kl 19 ca Bussresa från Gävletravet till Furuvik

kl 20 Konsert med Tomas Ledin



BOKA DITT PAKET PÅ:

**visitgävle.se**



**LOPP**  
**8**  
Start 21:03 Bankod 16

**V5** **4** **V3/1**  
**TVILLING / VINNARE / PLATS**  
**Hästens Dag 16 augusti**

Svenska och norska kallblodiga 45.001 - 135.000 kr.  
1640 m. Tillägg 20 m vid vunna 75.001 kr.

Pris: 20.000-9.300-5.700-3.850-2.500-2.100(2.100) kr. Hederspris till segrande hästs ägare.

ODDS	1	2	3	500 M	1 500 M
TVILLING	PLATS			1 000 M	5 500 M

**NYGÅRDS DRIVEV** **1640:1** **30,8<sup>M</sup>** **32,3<sup>K</sup>** **74 500**

5.br. v. e Briskeby Philip - 15: 12 1-2-0 30,8 46 800 14: 7 0-2-1 34,1 27 700 Tot: 19 1-4-1  
Myllarkvarta e Kinge Pegg Rosén T T H 25/5-7 2/2140 2 32,0 cc 212 12'  
Uppf: Rohlin Marie & Nygård Sören Rosén T T Bs 16/6-7 1/2160 7 32,1 cc 206 12'  
Åg: Stall Videll Rosén T Bs 9/7-3 3/2660 7 33,9 cc 51 10'  
**Ljusblå**, blått axelskärp; ljusblå Rosén T Rå 20/7-11 1/2160 0 30,8 cø 122 15'  
**Rosén Tomas** Rosén T Bs 3/8-7 4/2640 6 32,1 cc 359 15' C C

**ULVSÅS FAXA** **2** **30,5<sup>M</sup>** **\*32,3<sup>K</sup>** **70 900**

5.svbr. s. e Järvsöfaks - 15: 8 3-1-2 30,5 51 750 14: 4 1-1-0 35,2 17 250 Tot: 13 4-2-3  
Maisvarta e Alm Svarten Ös 21/5-2 1/2140 5 32,1 cc 161 15'  
Uppf: Ulfsgård Gunnar, Offerdal Karlsson V Hg 4/7-7 3/2040 1 30,7 cc 65 13'  
Åg: Eriksson Jan-Ivan & Henrik Karlsson V Hg 10/7-4 1/1660 1 32,3 cc 16 13'  
**Svart**, vita korslagda axelskärp; röd Jansson T Qv 21/7-8 2/2100 d u g cc 22 15'  
**Karlsson Victor** (Eriksson Jan-Ivan) Karlsson V Ös 31/7-1 3/2180 2 30,5 cc 38 15' C C

**MOJERKER** **3** **\*32,1<sup>M</sup>** **58 200**

7.br. v. e Troll Kos - 15: 0 0-0-0 0 14: 0 0-0-0 0 Tot: 20 2-0-0  
Toga e Svall Ivar Ös 08/13-9 5/2140 1 32,1 cc 185 5'  
Uppf: Olsson Mikael, Tierp Olsson M H 08/13-7 8/2160 8 34,4 g cø 97 15'  
Åg: Firma Mikael Olsson Säkerhetsteknik Olsson M B 09/13-8 3/2140 d 11 g cc 353 30'  
**Vit**, grå axelparti & hängslen; svart Olsson M Rå 29/6-k 8/2140 k 37,0 - - gdk  
**Olsson Mikael** a Olsson M H 9/8-8 2140 a - - 15' C C

**TROLL JANA TABAC** **1660:1** **28,0<sup>K</sup>** **29,6<sup>AK</sup>** **96 050**

6.sv. s. e Troll Kevin - 15: 15 2-0-2 28,0 49 850 14: 11 0-1-1 31,2 24 200 Tot: 33 2-1-3  
Jaxa Tabac e Leik Kvik Berglin O G 12/6-10 7/2140 5 31,4 g cc 103 10'  
Uppf: Karlsson Gerth-Ove, Heby Åberg J-O Rå 20/6-10 5/1660 3 28,3 cc 381 15'  
Åg: Bäck Åsa, m fl Berglin O H 3/7-2 1/1660 1 30,4 cc 39 10'  
**Sv**, blå fält axlar, blå/grön rev; sv Stark J H 11/7-9 5/1640 4 29,6ag cc 58 15'  
**Åberg Jan-Olov** Åberg J-O B 4/8-8 7/1640 5 28,0 cc 197 20' C C

**ULVSÅS RUNE** **2** **\*29,6<sup>L</sup>** **\*33,4<sup>K</sup>** **124 750**

6.sv. h. e Järvsöfaks - 15: 6 4-1-0 29,6 64 250 14: 2 0-0-0 0 Tot: 18 7-1-1  
Aaby Lina e Aaby Pil Skoglund R N 18/6-10 1/2640 1 31,1 cc 215 15'  
Uppf: Ulfsgård Gunnar, Offerdal Eriksson P Ov 27/6-6 4/2100 1 31,0 cc 49 10'  
Åg: Gabrielsson Gunnar, Leif & Erik Hg 10/7-6 1/2040 1 30,1 cc 24 17'  
**Blå**, vit stjärna, vita ärmsömmar; blå Skoglund R N Ov 21/7-8 6/2120 2 30,0 cc 39 15'  
**Skoglund Rikard N** (Gabrielsson Gunnar) a Skoglund R N Bs 3/8-7 3/2660 1 29,6 cc 66 15' C C

**HALLSTA BAMSE** **3** **30,1<sup>M</sup>** **\*30,3<sup>K</sup>** **29,3<sup>AK</sup>** **112 950**

6.mbr. v. e Lome Kongen - 15: 12 2-1-2 30,1 39 650 14: 13 3-1-0 30,3 63 300 Tot: 28 5-3-2  
Hallsta Emelie e Rigel Jo Jonsson V H 25/5-7 1/2160 3 31,2 cc cc 113 12'  
Uppf: Jonsson Mats, Indal Jonsson V U 2/6-3 1/2140 1 33,5 a cc 23 10'  
Åg: Jonsson Mats, Indal Jonsson M B 8/6-4 9/2140 6 29,7 a cc 196 20'  
**Svart**, vita sidofält; vit Jonsson V H 11/7-9 4/1640 2 29,3 a cc 97 15'  
**Jonsson Mats** Jonsson V B 4/8-8 10/1640 0 32,1 g cc 253 20' C C

**DALE SPIK (NO)** **4** **29,9<sup>M</sup>** **32,5<sup>K</sup>** **26,5<sup>AK</sup>** **100 153**

6.sv. v. e Lome Elden - 15: 7 1-1-0 29,9 48 300 14: 14 0-1-2 32,2 39 950 Tot: 27 1-2-2  
Spikbrita e Spikeld Eriksson Å E Ro 12/5-10 1/2180 4 30,5 cc 1402 30'  
Uppf: Tollefsen Jan E, Norge Eriksson Å E G 7/6-4 2/2180 1 30,4 cc 244 30'  
Åg: Stenqvist A & M, Holmberg L & A-M Eriksson Å E L 20/6-7 1/2160 2 29,9 cc 78 20'  
**Röd**, grå stjärna, stj på armar; röd Eriksson Å E Rå 6/7-7 4/2160n 5 30,8 cc 97 20'  
**Eriksson Åsa E** (Stenqvist Malin) a Eriksson Å E Ro 24/7-11 10/1640 0 26,5 a cc 674 20' C C

**LISA MOLLYN** **5** **29,6<sup>M</sup>** **29,9<sup>K</sup>** **25,7<sup>AK</sup>** **114 100**

4.br. s. e Lix Mollyn - 15: 7 0-1-2 29,6 44 350 14: 8 0-2-2 29,9 69 750 Tot: 15 0-3-4  
Tranmäls Sol e Elding Aarum D F 27/4-4 5/2160 0 dist g cc 327 35'  
Uppf: Svensson Katarina & Bert Lindgren Å År 12/5-1 10/1640 3 27,9 a cc 795 22'  
Åg: Lindgren Åke & Laila Jansson T Ro 22/5-5 1/2140 5 29,6 cc 283 100'  
**Blå**, röd krage, midjeband & sömmar; röd Lindgren Å År 19/6-6 4/2160 0 31,5 cc 150 22'  
**Jansson Torbjörn** (Lindgren Åke) a Jansson T År 11/7-12 3/1640 3 25,7 a cc 55 25' C C



<b>PYRAMIDEN</b>		<b>6</b>	<b>29,3<sup>M</sup></b>	<b>32,6<sup>K</sup></b>	<b>29,3<sup>AK</sup></b>	<b>120 650</b>
4.gbr. v. e Bork Odin - Pyraksa e Järvsöfaks	15: 2 0-0-1	30,4 6 700	14: 12 0-3-1	29,3 113 950	Tot: 14 0-3-2	
<b>9</b>		Åberg J-O	G 30/10-2	4/2160	3 30,8	c c 49 50'
Uppf: Torstemo Bo, Hackås		Åberg J-O	Bs 20/11-4	6/2180	7 31,7	c c 170 50'
Åg: Torstemo Bo, Hackås		Svensson H	B 12/12-6	5/2160	0 u	c c 342 100'
<b>Svart</b> , vita staplar; vit		Torstemo A	H 11/7-9	7/1640	3 29,3 a	c c 152 15'
H <b>Ohlsson Ulf</b> (Torstemo Niclas)		Lindqvist O A	H 25/7-12	5/2660	6 30,4	c c 633 25' C C
<b>TROLLKLACKAN</b>		<b>7</b>	<b>28,7<sup>K</sup></b>			<b>97 950</b>
6.sv. s. e Klack Jo -	15: 9 0-1-0	28,7 14 900	14: 15 1-0-2	30,3 49 050	Tot: 32 2-2-3	
Troll Polka e Troll Jahn		Linderoth P	H 20/4-8	1/2160	2 30,7	- - 155 12'
Uppf: Olsson Lars Torne & Brodd Ingrid M		Wilhelmsson R	Ro 30/4-6	2/2160	0 33,1 g	c c 145 20'
Åg: Jonsson Anne-Lie, Torsåker		Johansson M	Rå 26/5-6	5/2180	7 30,8 g	c c 120 10'
<b>Svart</b> , sidofält i orange; svart		Linderoth P	Rå 20/6-10	7/1660	6 28,7	c c 91 15'
<b>Kylin-Blom Oskar</b> (Jonsson Anne-Lie) a		Blomqvist T	Bs 9/7-3	7/2660	4 33,1	c c 43 10' C C
<b>GREVENS MONIKA</b>		<b>8</b>	<b>29,3<sup>K</sup></b>	<b>28,8<sup>AK</sup></b>		<b>110 700</b>
9.br. s. e Trö Fyr -	15: 6 0-1-1	29,8 9 050	14: 8 1-3-0	29,3 42 450	Tot: 37 1-6-4	
Fanta G. e Dally Sjunson		Wallberg H	G 4/5-3	8/2140	2 31,2ag	c c 157 10'
Uppf: Holm Dick, Vittinge		Svedlund K	B 8/6-4	11/2140	0 33,3ag	c c 732 20'
Åg: Lindberg Tina & Petra		Englund O	Ro 16/6-15	3/2160	d 11 g	c c 351 20'
<b>Röd</b> , svart axelp, ärmar, stjärnor; röd		Lindberg P	H 3/7-4	5/2140	3 30,5 g	c c 376 10'
H <b>Lindberg Petra</b> a		Lindberg P	B 4/8-8	11/1640	0 29,8	c c 1746 20' C C
<b>LIHEIM BIRKEN (NO)</b>		<b>9</b>	<b>29,3<sup>K</sup></b>			<b>82 750</b>
6.sv. v. e Åsajerven -	15: 14 0-1-1	29,3 46 400	14: 6 0-1-0	31,4 15 150	Tot: 27 0-3-1	
Storrö Stjerna e Elding		Arvidsson S	G 7/6-4	1/2180	4 30,8	c c 131 30'
Uppf: Korsjöen Olav, Norge		Arvidsson S	Bs 16/6-7	5/2160	2 30,6	c c 75 12'
Åg: Ryhed Bengt & Erik, Alfredsson Yngve		Arvidsson S	B 12/7-4	6/1640	4 29,3	c c 45 20'
<b>Röd</b> , svart kil, vita stj ärm; svart		Arvidsson S	Rå 20/7-11	11/2160	7 30,0 g	c c 104 15'
Bs <b>Arvidsson Stefan</b> (Ryhed Bengt) a		Arvidsson S	Bs 3/8-7	9/2660	5 30,6	c c 387 15' C C
<b>STILI LILL</b>		<b>10</b>	<b>*29,6<sup>K</sup></b>	<b>33,3<sup>AM</sup></b>		<b>88 800</b>
8.bork s. e Slogum Björn -	15: 10 3-0-1	29,6 40 350	14: 7 0-1-1	30,7 17 150	Tot: 33 3-2-3	
Aaby Lill e Aaby Pil		Erlandsson S	G 12/6-10	6/2140	1 30,5 g	c c 58 10'
Uppf: Martinsson Torbjörn, Köping		Erlandsson S	H 3/7-8	7/1660	1 29,6 g	c c 70 10'
Åg: Lindh Kjell, Sala		Erlandsson S	B 12/7-4	3/1640	d u g	c c 67 20'
<b>Röd</b> , vitt bröstband&hängslen; vit		Erlandsson S	Rå 20/7-11	5/2160	0 30,9 g	c c 88 15'
Ro <b>Erlandsson Stefan</b> (Lindh Kjell) a		Erlandsson S	G 2/8-6	5/2160	1 30,5	c c 98 10' C C
<b>HAGA DRIGO</b>		<b>11</b>	<b>30,0<sup>K</sup></b>	<b>29,0<sup>AK</sup></b>		<b>110 800</b>
11.br. v. e Qvadrigo -	15: 8 1-1-2	30,2 29 750	14: 12 0-1-2	30,0 37 550	Tot: 27 3-3-4	
Haga Lotta e Toddy		Persson H	D 7/6-8	5/2140	2 30,2	c c 52 10'
Uppf: Björk Hans-Ulrik, Näsviken		Persson H	H 19/6-11	9/1640	3 29,0 a	c c 177 15'
Åg: Persson Håkan, Bjuråker		Persson H	H 3/7-4	11/2140	0 31,6 g	c c 54 10'
<b>Lila</b> , röd vinkel i gult fält; vit		Persson H	Bs 9/7-3	5/2660	1 32,1	c c 42 10'
H <b>Persson Håkan</b> a		Persson H	H 25/7-12	3/2660	7 30,6	c c 809 25' C C
<b>FINNSKOG NÅJA (NO)</b>		<b>12</b>	<b>28,8<sup>M</sup></b>	<b>32,1<sup>K</sup></b>	<b>27,9<sup>AK</sup></b>	<b>79 094</b>
4.bork s. e Bork Odin -	15: 4 0-1-0	28,8 14 351	14: 8 0-3-0	30,9 64 743	Tot: 12 0-4-0	
Silje Spretta e Pajaprins		Kulblik H	Mo 18/10-6	2140n	0 36,5ag	- - 586 -
Uppf: Kulblik Henrik, Norge		Kulblik H	H 19/6-11	12/1640	d 8ag	c c 380 15'
Åg: Stall Nájiga		Johansen K	N 1/7-3	1600	6 27,9 a	- - 45 -
<b>Vit</b> , mörkblå sidofält & ärmar; mörkblå		Fransson F	Bs 23/7-3	9/1640n	4 32,1	c c 32 15'
Bs <b>Selin Daniel</b> (Fransson Fredrik) a		Svedin L	Bs 3/8-6	4/2180	2 28,8	c c 169 20' C C

Turordning: 5-13-2-7-6-14-4-9-12-8-3-15-11-10-1

**Chansvärdering: 5-13-2-8**

## STALL KRISTOFER JANSSON HAR ETT KANONERBJUDANDE TILL DIG/ER MED STARHÄST

Ni betalar endast 199 kr/dag plus moms i träningsavgift dom tre första månaderna.  
Stallet har en fin seger och platsprocent  
och cirka 5 000 kronor inkört per start.

För mer info kontakta Kristofer 070-417187,  
krille865@gmail.com Hemsida: stalljansson.se



3-6-åriga svenska 6.000 - 75.000 kr.  
2140 m. Tillägg 20 m vid vunna 25.001 kr.

Pris: 30.000-15.000-10.000-6.500-4.500-3.000-  
3.000-3.000 (8 priser). Hederspris till segrande  
hästs ägare.

ODDS	1	2	3	500 M	1 500 M
TVILLING	PLATS			1 000 M	5 500 M

MAKEITORBREAKIT	2140:1	*18,0 <sup>M</sup>	17,7 <sup>AM</sup>	20 300
5.br. v. e Make it Happen - Isagel e Super Arnie Uppf: Karlsson Yngve, Inez, Anders & Håkan Åg: Brobusar HB Storvik Mblå, vitt lodrätt fält; mblå Pöllänen Rauno (Norin Maria) a	15: 1 0-1-0 17,7a 5 300 Palm F Eriksson S Eriksson S Eriksson S Pöllänen R	14: 3 1-0-0 G 06/13-k L 05/14-7 Ro 06/14-3 G 14/8-9 G 2/8-2	18,0 15 000 8/2160 5/2140 9/2140 5/2140 2/2140	Tot: 4 1-1-0 gdk cc 135 15' cc 107 20' cc 78 20' cc 41 10' C C

GURRA KNIGHT	2	17,2 <sup>M</sup>	18 000
3.br. h. e Scarlet Knight - Little Angel S.M. e S.J.'s Photo Uppf: Jonsson Gunnar, Gävle Åg: Norin Maria & Jonsson Gunnar Blå, vita ärmär; vit Witasp Leif	15: 4 1-0-0 17,2 18 000 Witasp L Witasp L Witasp L Witasp L	14: 0 0-0-0 Rä 1/5-k Bs 16/6-5 Rä 6/7-4 Blå 20/7-10 Rä 31/7-6	Tot: 4 1-0-0 gdk cc 501 15' cc 57 15' cc 87 15' cc 30 30' C C

JURASSIC STAR	3	18,0 <sup>M</sup>	16,8 <sup>AM</sup>	21 400
5.br. v. e Juliano Star - Yourasie Eden e In Love With You Uppf: Wennebring Lars & Lena Åg: Stall WeBreed Svart, sidofält i orange; svart Kylin-Blom Oskar (Wennebring Lars) a	15: 6 0-1-2 18,0 21 400 Kylin-Blom O Kylin-Blom O Kylin-Blom O Kylin-Blom O	14: 1 0-0-0 E 18/1-2 Ro 30/1-2 E 15/2-10 Ro 20/3-3 S 10/4-9	10/2140n 3 21,9 6/2140 2 19,1 1/2160n 6 18,0 2/2140 d 8ag 10/2140 3 16,8 a	Tot: 7 0-1-2 cc 837 15' cc 124 20' cc 126 15' cc 222 20' cc 1124 20' C C

PERFECTION LADAY	4	18,6 <sup>M</sup>	25 000
3.br. v. e Text Me - Passion Brodda e Credit Winner Uppf: Fredriksson Roland & Olsson Annelie Åg: Wallberg Håkan, m fl Svart, röd kil & ärmär; svart Wallberg Håkan	15: 2 0-1-0 18,6 25 000 Wallberg H Wallberg H Wallberg H Wallberg H	14: 0 0-0-0 G 06/14-p G 4/5-k B 16/7-3 Rä 31/7-6	Tot: 2 0-1-0 p cc 197 50' cc 233 30' C C

ARCTICMIDNIGHT SUN	5	20,0 <sup>M</sup>	*18,9 <sup>AM</sup>	14 000
4.mbr. v. e Paul November - Zuch a Joyment e Zoot Suit Uppf: Norberg Mats & Carlsson Emely Åg: Siikavaara Åke & Sture Blå/grön, diagonalt delad, gr ärm; blå Andersen Troels (Siikavaara Åke) a	15: 6 1-0-0 20,0 14 000 Jansson T Hedblom S Eriksson P Andersen T Andersen T	14: 0 0-0-0 E 28/4-10 L 7/5-5 Rä 9/6-9 G 25/6-k G 2/8-1	10/2140 d u g 8/2140 0 u 12/2140 d 8 g 8/2140n k 21,7 g 4/2140 1 18,9 a	Tot: 6 1-0-0 cc 589 20' cc 1992 10' cc 1345 15' gdk2 cc 148 10' C C

WHAT'S THE POINT	6	17,1 <sup>M</sup>	18 000
4.fux s. e Rite on Track - Firewall S.C. e Wall Street Banker Uppf: Stall Åkerö HB, Dala-Husby Åg: Stall Åkerö HB, Dala-Husby Blå/vit, diagonalt delad, revår; blå Frick Kajsa (Johansson Britt-Marie) a	15: 4 0-0-2 17,1 18 000 Jonsson K O Jakobsson M Jakobsson M Jonsson K O Jakobsson M	14: 0 0-0-0 Ro 2/6-k L 20/6-12 L 1/7-12 E 22/7-1 L 4/8-3	Tot: 4 0-0-2 k 21,4 cc 54 15' cc 91 25' cc 353 20' cc 257 30' C C

SOPRANO	7	*17,4 <sup>M</sup>	23 250
4.br. v. e Muscle Hill - Neith's Song e Windsong's Legacy Uppf: Menhammar Stuteri AB, Ekerö Åg: Stall Träff HB, Järvsö Röd, vita axelklaffar, ärmrevärer; röd Eriksson Sören (Träff Magnus) a	15: 4 1-0-1 17,4 23 250 Eriksson S Eriksson S Eriksson S Eriksson S	14: 0 0-0-0 H 20/4-k Bs 16/6-5 B 3/7-8 Rä 13/7-10 Rä 31/7-6	Tot: 4 1-0-1 gdk cc 39 15' cc 33 20' cc 76 15' cc 61 30' C C

GOODFEELING	2160:1	17,9 <sup>M</sup>	15,1 <sup>AK</sup>	59 050
6.br. v. e Good As Gold - Fairylain e Firm Tribute Uppf: Synnerfeldt Marie, Heby Åg: Synnerfeldt Marie, Heby Röd, svart nedre del, svart/vit rev; vit Gusén Börje (Synnerfeldt Marie) a	15: 5 1-1-0 16,3a 18 300 Linder F Wallin T Gusén B Wallin T Eriksson W	14: 2 1-0-2 G 29/1-5 E 24/3-6 G 13/4-4 E 28/4-9 Rä 31/7-4	17,9 33 750 6/2140n d 11/2140 2 16,3 a 7/1640 1 18,2ag 11/2140 d 8ag 7/2140 4 17,0 a	Tot: 22 2-1-3 cc 288 5' cc 259 10' cc 22 10' cc 35 10' cc 237 10' C C

<b>REALLY CHARMING</b>		<b>2</b>	<b>14,9<sup>K</sup></b>	<b>16,3<sup>M</sup></b>	<b>70 050</b>
5.br. v. e Göing Kronos - Most Charming e Andover Hall	15: 6 0-2-2	14,9 38 700	14: 6 0-4-0	17,3 31 350	Tot: 14 0-6-2
Uppf: Menhammar Stuteri AB, Ekeröd		Svanstedt K	B 28/-10	4/2640	3 18,6 c c 201 20'
Äg: Högberg Håkan, Kramfors		Djuse M P	B 26/6-10	6/2660	2 17,2 c c 73 20'
<b>Röd</b> , svart axelp & lodrätt fält; svart		Djuse M P	B 3/-7-10	8/1640	3 14,9 c c 131 20'
<b>Djuse Martin P</b>		Eriksson U	Bs 17/7-2	5/2660	2 17,0 c c 58 30'
		Djuse M P	B 4/8-6	2/2160	5 16,3 c c 27 30'
<b>9</b>					<b>C C</b>
<b>ZCARY LEG</b>		<b>3</b>	<b>15,8<sup>M</sup></b>	<b>16,6<sup>AM</sup></b>	<b>65 500</b>
4.br. s. e Scarlet Knight - Photo Leg e Super Photo Kosmos	15: 7 1-1-1	16,0 31 150	14: 13 0-0-0	15,8 34 350	Tot: 20 1-1-1
Uppf: Granath Lars-Erik, Herräng		Nilsson S L	E 26/5-3	1/2160	1 16,0 c c 429 10'
Äg: Granath Lars-Erik, Herräng		Nilsson S L	E 25/6-4	9/2140	d 12ag c c 63 30'
<b>Röd/svart</b> , längddelad; vit		Nilsson S L	S 6/-7-11	3/2140	5 16,6 g c c 51 30'
<b>Nilsson Sune L</b> (Granath Lars-Erik) a		Nilsson S L	Bs 23/7-6	7/2140	4 16,8ag c c 115 30'
		Nilsson S L	S 31/7-3	5/2160	3 16,0 c c 335 20'
<b>10</b>					<b>C C</b>
<b>PRINCE ABOVE</b>		<b>4</b>	<b>15,9<sup>M</sup></b>	<b>*15,1<sup>AK</sup></b>	<b>74 300</b>
4.svbr. v. e From Above - American Princess e Alf Palema	15: 5 2-2-0	15,9 64 300	14: 2 1-0-0	20,5 10 000	Tot: 7 3-2-0
Uppf: Fällström Björn & Wigren Karl-Erik		Jakobsson M	Ro 8/5-1	6/2140	1 16,2 a c c 82 20'
Äg: Holmberg Lennart, Uppsala		Jakobsson M	E 26/5-11	1/2160	2 16,1 c c 70 20'
<b>Vit</b> , blå/röda vinklar,blå ärmar; vit		Kihlström Ö	Bs 29/6-12	3/1640	1 15,1 a c c 16 15'
<b>Lindqvist Ove A</b> (Lindh Rikard)		Jakobsson M	L 10/7-6	1/2140	2 15,9 c c 13 30'
		Kihlström Ö	Rä 1/8-4	8/2640	7 16,4 c c 84 100'
<b>11</b>					<b>C C</b>
<b>STREET JUSTICE</b>		<b>5</b>	<b>17,2<sup>K</sup></b>	<b>17,7<sup>M</sup></b>	<b>56 900</b>
5.sv. v. e Victory Abroad - That's Just Me e Enjoy Lavec	15: 5 0-1-0	17,2 19 000	14: 9 1-0-2	19,3 34 400	Tot: 16 1-1-2
Uppf: Deseks AB, Vara		Persson H	Ro 10/1-12	8/2160	4 19,0 c c 337 25'
Äg: Andersson Hans, Ljusdal		Persson H	G 23/1-11	9/2140	0 20,1 g c c 443 15'
<b>Lila</b> , röd vinkel i gult fält; vit		Persson H	B 6/2-6	1/2140	2 19,2 c c 112 20'
<b>Persson Håkan</b> (Andersson Hans) a		Persson H	Bs 23/7-8	5/2140	8 17,7 c c 656 12'
		Pettersson U	Sä 3/8-9	1/1666	4 17,2 c c 167 10'
<b>12</b>					<b>C C</b>
<b>LEAVE THE DREAM</b>		<b>6</b>	<b>*15,3<sup>M</sup></b>		<b>68 800</b>
4.br. v. e Exploit Caf - Dream of Peace e Peace On Earth	15: 10 3-0-0	15,3 68 800	14: 1 0-0-0	19,8 0	Tot: 11 3-0-0
Uppf: Nilsson Lennart A, Säftele		Selin D	Ro 8/5-6	5/2140	0 18,0 g c c 1608 30'
Äg: Selin Daniel, Färila		Selin D	H 25/5-2	1/2140	0 19,6 g c c 48 5'
<b>Vit</b> , mörkblå sidofält & ärmar; mörkblå		Selin D	Hg 10/7-3	4/1660	1 18,0 c c 116 13'
<b>Selin Daniel</b> a		Selin D	H 25/7-2	8/2140	5 17,4 c c 1175 25'
		Selin D	Bs 3/8-4	1/2140	1 15,3 c c 76 30'
<b>13</b>					<b>C C</b>
<b>SVARTA STJERNAN</b>		<b>7</b>	<b>17,1<sup>M</sup></b>	<b>15,7<sup>AK</sup></b>	<b>68 500</b>
6.svbr. s. e Zerberus - Gaily e Spottlite Lobell	15: 9 1-2-2	15,7a 28 900	14: 14 0-1-2	17,1 37 600	Tot: 25 1-3-4
Uppf: Stall Appelskog HB,m f(J Stjernström)		Pettersson T	G 3/3-7	8/1640	2 16,5 a c c 59 5'
Äg: Firma Industrivaror i Kungsängen		Pettersson T	G 12/3-3	12/2140	d uag c c 304 25'
<b>Blå</b> , röd/mlå/röd axelskärp & ärm;blå		Haglund G	G 12/6-9	9/1640	3 15,7 a c c 70 10'
<b>Pettersson Tomas</b> (Åsberg Jenni H)		Pöllänen R	Rä 29/6-6	11/2140	2 16,4 a c c 287 30'
		Åsberg J H	Rä 31/7-6	2/2160	0 dist g c c 179 30'
<b>14</b>					<b>C C</b>
<b>FLYING POSTMAN</b>		<b>8</b>	<b>15,6<sup>M</sup></b>	<b>14,3<sup>AM</sup></b>	<b>61 750</b>
4.fux v. e Quevert - Fear of Flying e Giant Chill	15: 8 0-2-2	15,6 50 350	14: 2 0-1-0	17,4 11 400	Tot: 10 0-3-2
Uppf: Blom Göran, Östervåla		Eriksson U	B 14/5-6	3/1640	6 15,7 a c c 28 25'
Äg: Lund Sandra & Sundgren Henrik		Eriksson U	B 8/6-6	3/2140	2 15,6 c c 211 30'
<b>Turkos</b> , vitt axelp & ärmrev; turkos		Eriksson U	B 26/6-6	1/2140	d 13ag c c 46 30'
<b>Berglin Ove</b> (Hedqvist Lars Bertil) a		Berglin O	H 11/7-6	13/2640	3 17,5 a c c 51 25'
		Berglin O	Rä 1/8-13	11/2140	4 14,3 a c c 243 20'
<b>15</b>					<b>C C</b>

Turordning: 11-13-9-10-8-7-1-14-15-3-2-12-5-6-4

**Chansvärdering: 7-13-11-10**

**GÄVLETRAVET**

**KOMMANDE TÄVLINGSDAG**

**Fredag 21 augusti - V64 med E3 Consolation**

**Första start 18.15**

**Anmälan: Senast måndag 17 augusti kl 09.00.**

**Telefonanmälan till Svensk Travsport: 08-627 21 00**



**\* VILL DU OCKSÅ BLI STJÄRNKUSK? \***



Utbildning på alla landets travskolor till kampanjpris!



**LOPP**  
**10**  
Start 21:38 Bankod 16

**ATG**  
**V3 / 3 / TRIO**  
**TVILLING / VINNARE / PLATS**  
**Spårtrappa - Femton bakom bilen**



**90.001 - 225.000 kr** med högst 400 poäng, körda av A-B-C-D-E-F- eller G- licensinnehavare.  
**2640 m.** Autostart. 15 startande. Spår efter startsumma där häst med lägst får spår 1 osv, enligt

följande 1,2,3,4,5,6,9,10,7,11,8,13,12,14,15.  
Pris: 5.000-2.750-2.400-2.200-2.100-2.000-2.000-2.000 (8 priser). Hederspris till segrande hästs ägare.

ODDS	1	2	3	500 M	1 500 M
TVILLING	PLATS			1 000 M	5 500 M

**HALLON TOOMA** **2640:1** **16,9<sup>M</sup>** **14,9<sup>AK</sup>** **98 250**

4,svbr. s. e Tom Ridge - Shingles e Pine Chip  
Uppf: Oxalis AB, Solna  
Äg: Haglund Hans & Maria  
**Vit**, mörkblå sidofält & ärm; mörkblå  
Bs **Selin Daniel** (Haglund Hans) a

15: 9 0-0-1 15,0a 18 500  
Mahony P  
Mahony P  
Mahony P  
Selin D  
Selin D

14: 17 0-4-2 14,9a 77 750  
Bj 7/5-4 1609 0  
Å 14/5-7 9/2140 8  
År 21/5-4 2/2140 5  
H 3/7-7 2/2160 6  
H 11/7-5 7/2160 0

Tot: 27 0-4-3  
0 16,4 a - - 91 -  
8 15,0 a  $\emptyset$  715 30'  
5 16,5 a  $\emptyset$  196 30'  
6 17,3 c  $\emptyset$  131 10'  
0 16,9  $\emptyset$  512 20' **C C**

**BISCUIT PO** **2** **17,0<sup>K</sup>** **14,8<sup>AK</sup>** **17,1<sup>AL</sup>** **106 750**

7,mbr. s. e Lucky Po - Cawarra e Running Sea  
Uppf: Sunds Gärd Förvaltning AB, Stockholm  
Äg: Larsson Malin, Söderhamn  
**Sv**, vitt bröst&grå triangel,ärm;b; grå  
Bs **Ehn Helena** (Larsson Malin) a

15: 11 0-0-0 16,8a 14 550  
Ehn H  
Kylin-Blom O  
Nilsson M  
Riesterer I  
Lyck V

14: 16 0-1-3 16,8a 33 800  
B 8/6-10 3/2140 7  
G 25/6-2 4/2140n 4  
Bs 9/7-6 3/1640 5  
Ro 19/7-4 1/2140 d  
H 26/7-7 5/2640 0

Tot: 43 0-2-4  
7 16,8 a **cc** 468 5'  
4 17,2 **cc** 684 5'  
5 17,1 **cc** 158 10'  
c uag **cc** 464 10'  
0 17,1 a **cc** 895 30' **C C**

**IL POMODORO** **3** **16,2<sup>M</sup>** **16,8<sup>AM</sup>** **16,9<sup>AL</sup>** **111 333**

8,fux v. e Insert Gede - Nordic Gleam e Kosar  
Uppf: Eriksson Viktoria, Ystad  
Äg: Team Landin HB, Ockelbo  
**Blå/vit**, diagonalt delad, revår; blå  
**Frick Kajsa** (Landin Suzanne)

15: 9 0-1-0 16,8a 10 200  
Landin S-E  
Kontio J  
Landin S-E  
Landin S-E  
Frick K

14: 16 0-2-1 17,3a 17 583  
H 17/3-2 4/2640 d  
Ro 30/4-9 11/2160 0  
R 12/5-5 2/2160 d  
G 12/6-6 2/2640 5  
Rå 20/7-12 9/2160 d

Tot: 78 2-5-8  
d 14 g **cc** 490 22'  
0 18,1 g **cc** 659 20'  
d 13 g **cc** 1573 20'  
5 17,0 **cc** 755 10'  
d 13 g **cc** 257 5' **C C**

**KALLE KALAS** **4** **20,3<sup>M</sup>** **13,2<sup>AK</sup>** **111 350**

4,br. v. e Enjoy Lavec - Supreme Velocity e Åta Star L.  
Uppf: Furuström Mats, Ösmo  
Äg: Rikstravet Dalarna  
**\*Röd**, guldf. hängslen & ärmbindel; röd  
Ro **Westholm Jörgen**

15: 7 1-0-0 13,2a 41 650  
Kontio J  
Andersson O J  
Westholm J  
Westholm J  
Andersson O J

14: 6 3-0-0 14,8a 69 700  
S 7/2-4 5/2140 5  
Ö 2/5-2 7/1609 5  
S 20/5-5 2/2140 0  
Mp 8/6-9 8/2140 0  
Am 17/6-6 6/2080 0

Tot: 13 4-0-0  
5 15,3 a **cc** 57 50'  
5 13,2ag **cc** 55 30'  
0 13,9 a **cc** 54 50'  
0 14,8ag **cc** 110 30'  
0 15,0 a  $\emptyset$  99 70' **C C**

**OSKARD** **5** **15,4<sup>K</sup>** **15,5<sup>AK</sup>** **\*18,5<sup>AL</sup>** **113 100**

4,mbr. v. e Skogans Joker - Karis Sara e Smasher  
Uppf: Vägerstorps Stuteri HB, Kvänum  
Äg: Easy KB, Uppsala  
**Blå**, röd/mblå/röd axelskärp & ärm;b;blå  
**Pettersson Tomas** (Åsberg Jenni H)

15: 5 0-0-0 17,8a 4 200  
Karhulahti V  
Åsberg J H  
Åsberg J H  
Åsberg J H  
Pettersson T

14: 14 1-1-1 15,5a 82 900  
S 7/1-5 4/2140 0  
G 21/2-4 5/2140 0  
H 11/6-2 8/1640 4  
H 11/7-5 4/2160 0  
Bs 3/8-4 8/2160 0

Tot: 22 1-3-1  
0 17,8 a  $\emptyset$  534 40'  
0 17,7  $\emptyset$  324 30'  
4 15,4  $\emptyset$  420 22'  
0 17,5  $\emptyset$  220 20'  
0 16,4  $\emptyset$  614 30' **C C**

**MACHU PICCHU** **6** **16,1<sup>M</sup>** **15,8<sup>AM</sup>** **123 800**

6,sv. s. e Dexter Frontline - Money Memory e Copiad  
Uppf: Furuström Hans, Bollnäs  
Äg: Furuström Hans, Bollnäs  
**Sv**, blå fält axlar, blå/grön rev; sv  
Bs **Åberg Jan-Olov**

15: 11 0-0-0 16,0a 17 600  
Stark J  
Stark J  
Stark J  
Stark J  
Andersson B

14: 8 0-0-2 16,3a 12 600  
H 9/4-8m 4/2160 4  
Bs 26/4-6m 8/2140 7  
Rå 16/5-11 6/2160 0  
Rå 26/5-1m 10/2140 7  
Bs 9/7-6 10/1640 0

Tot: 46 0-3-6  
4 19,2 **cc** 345 15'  
7 19,7 **cc** 392 10'  
0 17,5 **cc** 544 20'  
7 19,3 **cc** 934 10'  
0 21,5 g **cc** 492 10' **C C**

**PEAK FRONTLINE** **7** **16,5<sup>K</sup>** **15,0<sup>AK</sup>** **168 050**

7,svbr. s. e Dexter Frontline - Honey Frontline e Meadowbranch Lucky  
Uppf: Holmqvist Bengt & Rehrvall Hans-Olof  
Äg: Blank Anders & Olsson Maja  
**Blå**, gult band, gula ärm; gul  
H **Olsson Peter** (Olsson Maja) a

15: 12 0-0-0 16,2a 13 700  
Liljeqvist C  
Liljeqvist C  
Liljeqvist C  
Ekberg W  
Liljeqvist C

14: 12 0-0-2 15,6a 14 750  
Bs 26/4-7 14/2140 d  
B 19/5-2 11/2140 0  
H 11/6-10 2/2160 6  
S 23/6-9 9/2160 d  
Bs 30/6-13 9/2160 0

Tot: 61 2-5-4  
d 14ag **cc** 607 10'  
0 16,8 a  $\emptyset$  2378 20'  
6 17,0 **cc** 437 5'  
d u g **cc** 2610 20'  
0 16,9 **cc** 2232 20' **C C**

**DREAM TOOMA** **8** **16,4<sup>M</sup>** **14,3<sup>AM</sup>** **17,2<sup>AL</sup>** **175 600**

8,br. v. e Joyau d'Amour - Solide Girl e Tres Solide L.  
Uppf: Oxalis AB, Solna  
Äg: Eriksson Martin, Stöde  
**Rosa**, vita stjärnor, rosa ärm; vit  
B **Eriksson Fannie** (Eriksson Marie N) a

15: 4 0-0-0 18,2 0  
Eriksson F  
Eriksson M N  
Eriksson F  
Eriksson F  
Eriksson F

14: 4 0-0-0 17,2 2 000  
B 6/2-4m 1/2140 k  
B 18/2-3 14/2140 d  
B 16/7-13 1/2140n 0  
Ös 31/7-5m 8/2160 0  
B 4/8-10 2/2180 0

Tot: 44 4-4-3  
k 21,0 - - gdk  
d uag **cc** 1262 25'  
0 distag **cc** 576 5'  
0 18,2 **cc** 1786 30'  
0 18,3 g **cc** 820 5' **C C**

<b>XENON Å.</b>	<b>9</b>	<b>16,9<sup>M</sup></b>	<b>13,9<sup>AK</sup></b>	<b>138 500</b>
6.br. v. e Super Photo Kosmos - Mysex Å. e Ego Play Uppf: Eriksson Lester, Bro Åg: Larsson Malin, Söderhamn <b>Grön</b> , mgrönt lod.fält,axparti&rev; vit Bs <b>Eriksson Peter</b> (Larsson Malin) a	15: 11 0-1-2 13,9a 28 500 Ehn H Nilsson M Björk J A Riesterer I Eriksson P	14: 6 0-0-0 16,2a 5 000 G 7/6-5 5/1640 Bs 16/6-4 9/2160 Rä 29/6-7 7/2140 Ro 19/7-3 7/2140 Bs 3/8-10 9/2160	Tot: 34 3-2-5 6 15,5 a c c 452 15' 0 u g c c 1041 30' 6 16,1 a c c 268 20' 7 18,1 c c c 135 10' d 11 g c c 810 5' C C	
<b>SPEEDY STAR</b>	<b>10</b>	<b>15,4<sup>M</sup></b>	<b>14,8<sup>AK</sup></b>	<b>17,2<sup>AL</sup></b>
8.brskm. v. e Tap In - Love's Star e Ride the Night Uppf: Svan Janåke, Bollnäs Åg: Svan Janåke & Liselott <b>Svart</b> , vita stplar; vit Bs <b>Ohlsson Ulf</b> (Svan Janåke) a	15: 8 0-1-0 17,1a 8 850 Ohlsson U Ohlsson U Persson U Ohlsson U Wallin T	14: 16 1-0-0 15,8a 26 250 H 11/6-10 8/2160 Rä 20/6-11 6/2140 H 3/7-9 5/2640 B 16/7-13 2/2140n S 31/7-4 4/2140	Tot: 47 4-3-4 5 16,9 c c 223 5' 7 15,4 c c 77 5' 0 dist g c c 811 10' 2 17,1 a c c 103 5' u g c c 890 30' C C	
<b>DOUBLE POWERGIRL</b>	<b>11</b>	<b>16,1<sup>M</sup></b>	<b>14,7<sup>AK</sup></b>	<b>18,2<sup>AL</sup></b>
6.mfux s. e Gentle Star - Double Nationalite e Napoletano Uppf: K Mularis Industritjänst AB, Forsbacka Åg: K Mularis Industritjänst AB, Forsbacka <b>Svart</b> , sidofält i orange; svart <b>Kylin-Blom Oskar</b> (Mulari Kalevi) a	15: 8 0-0-1 14,7a 14 100 Åsberg J H Stolt L Åsberg J H Kylin-Blom O Kylin-Blom O	14: 17 1-2-1 15,6a 46 212 G 3/3-km 1/2140 k 19,3 - - gdk G 19/3-7 9/2140 3 15,3 a c c 92 10' G 13/4-2m 3/1640 7 17,9ag c c 20 10' S 29/4-10 7/2140 0 16,6 g c c 3291 60' G 2/8-10 7/2140 7 17,1ag c c 69 10' C C	Tot: 48 2-4-3 - - - - - 3 15,3 a c c 92 10' 7 17,9ag c c 20 10' 0 16,6 g c c 3291 60' 7 17,1ag c c 69 10' C C	
<b>ÅHLUNDAS JAZZGOSSE</b>	<b>12</b>	<b>15,7<sup>M</sup></b>	<b>*14,5<sup>AK</sup></b>	<b>187 367</b>
8.br. h. e Express Lavec - Åhlunda Jazzamaraz e Zoogin Uppf: Åhlund Kaj & Ewa Åg: Svedlund Lukas L, Hamrångefjärden <b>Svart</b> , rött lodrätt fält, axelp; svart <b>Svedlund Lukas L</b> (Svedlund Ulf) a	15: 10 0-0-2 15,5a 14 800 Svedlund L L Svedlund L L Svedlund L L Svedlund L L Svedlund L L	14: 12 0-0-0 15,6a 16 850 S 27/3-3 10/2140 d 12ag c c 530 20' H 9/4-2 2/2160 0 19,8 g c c 733 22' Rä 1/5-4 5/2160 0 19,6 g c c 2670 20' G 12/6-6 3/2660 3 16,3 c c 496 10' H 3/7-9 3/2640 8 17,4 g c c 240 10' C C	Tot: 67 3-2-5 - - - - - 0 16,5 a c c 428 15' 5 14,8 a - - 76 - d u g c c 1836 30' 4 15,1ag - - 34 - 0 15,7 g c c 697 30' C C	
<b>MOGAS YOUNG BARON</b>	<b>13</b>	<b>15,6<sup>M</sup></b>	<b>14,3<sup>AK</sup></b>	<b>16,2<sup>AL</sup></b>
7.br. v. e Gallant Baron - Sara Young e Lindy's Crown Uppf: Stall Fly me Home HB, Almunge Åg: Stall Fly me Home HB, Almunge <b>Röd</b> , vita axelklaffar, ärmrevärer; röd S <b>Eriksson Sören</b> (Hellman Eva-Lena) a	15: 0 0-0-0 0 Widell K Aikio P Eriksson S Lindqvist O A Widell K	14: 11 0-0-1 14,3a 12 090 H 06/14-7 1/2140 0 16,5 a c c 428 15' Ma 15/8-7 1640 5 14,8 a - - 76 - S 29/8-6 9/2140 d u g c c 1836 30' Ma 6/9-4 1609 4 15,1ag - - 34 - S 19/9-6 7/2140 0 15,7 g c c 697 30' C C	Tot: 43 3-2-4 - - - - - 0 16,5 a c c 428 15' 5 14,8 a - - 76 - d u g c c 1836 30' 4 15,1ag - - 34 - 0 15,7 g c c 697 30' C C	
<b>LOTTI VOX</b>	<b>14</b>	<b>15,6<sup>M</sup></b>	<b>14,1<sup>AK</sup></b>	<b>18,2<sup>AL</sup></b>
8.br. s. e Turbo Sund - Hen Party e Express Ride Uppf: Jakobsson Kenneth & Gun Åg: Nordgren Ingela & Pettersson Jan <b>Vit</b> , vinröd kil, vit ärm; vit Pettersson Jan (Nordgren Ingela) a	15: 9 0-0-0 16,3a 2 000 Frick K Eliasson T Eliasson T Pettersson J Pettersson J	14: 13 0-1-2 15,2a 26 800 Rä 9/6-8 5/1640 d 11ag c c 449 5' G 25/6-2 6/2160n 0 dist g c c 1326 5' Bs 9/7-8 10/2160 0 dist c c 1093 10' Bs 23/7-k 5/2140n k 22,3 g - - gdk2 G 2/8-3 2/2140 0 17,7 a c c 1029 10' C C	Tot: 91 5-3-5 d 11ag c c 449 5' 0 dist g c c 1326 5' 0 dist c c 1093 10' k 22,3 g - - gdk2 0 17,7 a c c 1029 10' C C	
<b>REAL LOVE</b>	<b>15</b>	<b>*16,1<sup>M</sup></b>	<b>13,9<sup>AK</sup></b>	<b>17,2<sup>AL</sup></b>
7.br. v. e Lindy Lane - Triple Lady e Sugarcane Hanover Uppf: Olsson Stefan & Österlund Ewa Åg: Olsson Stefan & Österlund Ewa <b>Svart</b> , blått axelskärp & ärmsöm.; svart S <b>Olsson Stefan</b> a	15: 6 0-1-0 15,7a 8 161 Persson J Lindgren E Blom N Olsson S Olsson S	14: 10 0-1-1 14,3a 18 054 S 14/6-km 1/2180 k 22,7 - - gdk Ma 2/7-6 2140 0 16,2 a - - 159 - E 14/7-3m 3/2140 6 18,0 a c c 190 10' Ma 28/7-2 2140 0 17,0 a - - 701 - Ma 30/7-5 2140 4 18,0 a - - 116 - C C	Tot: 41 6-6-3 - - - - - 0 16,2 a - - 159 - 6 18,0 a c c 190 10' 0 17,0 a - - 701 - 4 18,0 a - - 116 - C C	

**Chansvärdering: 4-5-11-12**



**TRAV GÄVLEBORG PÅ FACEBOOK**

Ni hittar det på <http://www.facebook.com/travgavleborg>



**IDAG STARTAR**

Stall Rikstravet Dalarnas  
häst Kalle Kalas i lopp 10.



	Kör i lopp	Bana	2015	%	tkr	2014	%		
Alm Mathias a	2	S	21	2-5-0	10	148	50	8-2-3	16
Alsén Olle	2	G	166	12-4-12	7	674	264	16-18-24	6
Andersen Troels	2,7,9	G	60	9-3-6	15	451	91	15-9-8	16
Andersson Mikael M	6	BS	104	5-5-11	5	253	150	6-16-12	4
Andersson Oskar J lä	7	RO	209	23-21-31	11	1944	300	23-24-33	8
Andersson Peter M lä	5	BS	120	6-13-12	5	447	147	11-12-16	7
Arvidsson Stefan	8	BS	42	1-4-4	2	113	27	0-5-2	0
Bergh Robert	2,6	B	382	95-55-31	25	8138	775	188-101-90	24
Berglin Ove a	9	H	73	12-4-9	16	374	97	10-9-10	10
Bergström Nathalie a	4	RO	57	4-8-9	7	246	49	10-5-10	20
Dehlin Ann a	4	H	0	0-0-0	0	0	0	0-0-0	0
Djuse Martin P	9	B	224	16-21-21	7	814	374	39-29-31	10
Ehn Helena lä	5,10	BS	21	1-2-1	5	64	55	1-3-4	2
Eklöf Tobias lä	5	B	29	4-2-2	14	137	44	1-1-2	2
Englund Oscar lä	5	G	85	9-2-5	11	246	87	3-0-10	3
Eriksson Anders lä	5	B	23	3-5-1	13	139	18	1-5-2	6
Eriksson Fannie a	10	B	3	0-0-0	0	0	6	0-0-0	0
Eriksson Jörgen S	3	E	65	5-7-7	8	289	160	11-14-14	7
Eriksson Magdalena lä	4	S	23	3-5-3	13	191	24	3-4-1	13
Eriksson Peter	7,10	BS	248	9-30-23	4	1183	401	21-27-45	5
Eriksson Sören	1,3,6,7,9,10	G	400	31-33-34	8	2662	624	48-46-42	8
Eriksson William lä	5	RO	53	6-6-4	11	238	124	6-10-8	5
Eriksson Åsa E a	8	RO	34	4-3-3	12	199	17	1-0-2	6
Erlandsson Stefan a	8	G	94	8-4-2	9	266	88	5-4-10	6
Erlandsson Tina lä	5	G	36	7-2-1	19	275	106	8-15-9	8
Eskilsson Lotta a	1	BS	7	0-0-0	0	10	18	1-1-1	6
Frick Kaisa	2,9,10	RÄ	368	25-25-40	7	1859	619	35-58-55	6
Gusén Börje a	9	E	8	1-1-0	13	22	11	0-1-2	0
Gustafsson Tomas K a	2	MP	1	0-0-0	0	0	2	0-0-0	0
Gustavsson Elin	6	B	85	12-4-8	14	496	124	7-14-11	6
Hamborg Sören a	1	E	6	0-0-1	0	10	3	0-0-0	0
Hammar skjöld Malin lä	4	RÄ	8	1-0-1	13	29	5	0-1-0	0
Hammarström Niclas lä	5	RO	12	1-0-2	8	23	0	0-0-0	0
Hansson Carl-Anders a	1	BS	2	0-0-0	0	5	15	1-4-1	7
Hansson Mattias lä	5	G	0	0-0-0	0	0	0	0-0-0	0
Hedlund Johanna a	4	G	7	1-1-0	14	40	22	1-3-1	5
Höjjer Linda a	4,6	S	18	0-2-1	0	48	0	0-0-0	0
Jansson Stefan a	2	G	32	0-0-3	0	83	13	0-1-0	0
Jansson Torbjörn	1,3,7,8	S	771	52-67-71	7	6860	1212	106-124-119	9
Jonsson Mats	8	B	25	2-2-2	8	78	34	5-4-2	15
Karlsson Lars-Erik a	1	BS	16	3-2-1	19	193	22	1-3-4	5
Karlsson Victor lä	8	OS	42	4-3-5	10	132	39	3-1-0	8
Kylin-Blom Oskar lä	1,2,3,8,9,10	S	211	10-18-20	5	860	299	30-27-34	10
Kylin-Blom Wiktor lä	5,6	H	94	9-5-5	10	272	146	8-12-9	5
Larsson Fredrik B	3	S	129	9-9-16	7	1206	125	11-12-13	9
Larsson Ida a	4	B	6	0-0-0	0	8	9	2-1-1	22
Laudon Mikael a	2	S	5	0-1-1	0	14	30	2-1-1	7
Lindberg Petra a	8	G	4	0-0-1	0	6	0	0-0-0	0
Lindgren Erik	6	G	127	16-11-12	13	646	196	13-22-18	7
Linderöth Per	6,7	B	336	55-28-33	16	3413	636	62-75-75	10
Lindqvist Ove A	9	U	611	54-77-55	9	3820	756	69-67-69	9
Mattsson Emma lä	4	H	8	2-1-0	25	47	0	0-0-0	0
Nilsson Sune L a	6	S	17	2-2-2	12	69	23	2-3-3	9
Nyström Pierre lä	9	E	83	5-12-3	6	495	174	15-21-26	9
Ohlsson Ulf	3,6,7,8,10	B	1456	210-166-158	14	17147	2157	339-222-233	16
Olsson Mikael a	8	G	8	0-1-0	0	13	25	3-3-5	12
Olsson Peter a	10	H	11	0-1-0	0	32	20	2-1-0	10
Olsson Stefan a	10	S	8	0-1-0	0	6	36	1-3-2	3
Orsimo Isabelle lä	4	S	45	6-7-10	13	332	62	8-6-3	13
Pedersen Fredrik	3	RO	100	11-15-14	11	933	186	27-22-19	15
Persson Håkan a	8,9	H	27	4-4-2	15	101	31	1-2-4	3
Persson Leif a	1	RO	18	0-1-3	0	40	17	0-0-0	0
Pettersson Jan a	10	G	7	0-0-0	0	4	0	0-0-0	0
Pettersson Tomas	9,10	BS	286	21-20-25	7	1192	671	65-58-70	10
Pöllänen Rauno	7,9	G	73	10-9-5	14	383	68	1-12-2	2
Rondina-Bisi Sergio lä	5	G	30	0-3-0	0	48	24	3-2-2	11
Rosén Louise L lä	4	G	1	0-0-0	0	3	0	0-0-0	0
Rosén Terese T lä	3	G	11	0-1-1	0	21	40	3-3-4	8
Rosén Tomas	2,8	G	41	3-2-5	7	129	48	5-4-5	10
Röcklinger Björn	6,7	S	135	15-12-9	11	806	162	14-18-9	9
Selin Daniel a	8,9,10	BS	23	3-0-0	13	80	0	0-0-0	0
Sidbäck Jessica a	7	B	60	4-3-4	7	262	102	8-5-10	8
Skoglund Rikard N	8	OS	182	12-14-19	7	652	431	37-37-38	9
Smedeby Susanna a	4	E	9	1-1-1	11	34	17	1-1-2	6
Stark Johanna lä	4	BS	39	1-2-3	3	87	13	2-1-2	15
Strömberg Hans R	3,6	RA	81	6-13-6	7	582	101	4-3-11	4
Svedberg Markus B	6	E	34	6-2-3	18	261	82	8-5-5	10
Svedlund Lukas L f	10	G	9	0-0-1	0	12	0	0-0-0	0
Tillman Jennifer lä	2,3,6	S	427	38-33-45	9	3578	573	46-52-52	8
Törnqvist Maria lä	1	E	20	2-2-3	10	123	45	3-10-7	7
Wallberg Håkan	7,9	G	101	6-10-10	6	388	127	2-19-13	2
Wallberg Wilma f	5	G	4	0-0-1	0	9	0	0-0-0	0
Westholm Jörgen	2,3,6,10	RO	148	28-20-7	19	1785	326	36-37-29	11
Witasp Leif	3,7,9	RA	216	17-27-19	8	1675	372	55-53-34	15
Åberg Jan-Olov	8,10	BS	226	18-15-19	8	978	389	25-35-43	6
Åkerholm Timjan a	4	*							
Åkerlund Helen a	1	RO	72	1-0-4	1	97	86	0-1-0	0
Åsberg Jenni H	4	G	141	12-14-13	9	597	235	22-28-19	9
Åström Stina lä	4	BS	12	1-0-0	8	48	15	3-3-0	20

# GÄVLE TRAVSÄLLSKAP KONTAKTUPPGIFTER & TÄVLINGSRUTINER

**Address** Box 956, 801 33 Gävle  
**Telefon** 026-66 22 00 **Fax** 026-66 22 01  
**Resultat** 0771-10 20 56  
**Öppettider** Måndag-torsdag 7.30-16.00  
Fredag 7.30-12.00  
**Bankgiro** 237-1144  
**E-post** förnamn.efternamn@gavle.travsport.se  
info@gavle.travsport.se

**Personal**  
**Travbanechef** Kent Modin 026-66 22 25  
070-365 95 55  
**Marknad** Staffan Karlsson 026-66 22 28  
0730-215 792  
**Sportchef** Mathias Gustafsson 070-580 97 14  
**Sport** Sonny Olsson 026-66 22 13  
Anna Näsmän-Lindberg 070-683 93 33  
**Banmästare** Roger Fyhr 026-66 22 33  
**Stallbacksvård** (tävlingsdagar) 070-233 81 40  
**Utbildningsansv.** Camilla Alsen 076-848 57 00  
**Hästägarsvarivarig** Lars Karlsson  
076-319 10 77

**Övriga kontakter**  
**Travrestaurangen** 026-66 22 22  
**Stallcafé** 026-12 59 30  
**Inskrivning** (tävlingsdagar) 026-66 22 56  
**Vinnartavlor** ALN Pressbild  
08-36 64 80 info@aln.se 070-219 79 01  
**ATG-kliniken** 026-12 60 68  
**TravButiken** 026-18 90 35  
**Video från loppet på DVD i box** beställer  
du genom ulf.lindfors@gavlenet.se eller info@  
gavle.travsport.se. Kostnaden är  
130 kr inkl moms per lopp

## STYRELSEN

Göran Blom (ordförande), Marie-Louise  
Dangardt (vice ordförande), Björn Axelsson,  
Magnus Carlsson, Tony Eliasson, Richard Häll,  
Lennart Pettersson.

## FUNKTIONÄRE

**Mäldomare** Jan-Olov Andersson **Mäldomarnämnd**  
Per-Åke Andersson, Curt Carlsson, Lars Hellström  
**Bandomare** Ola Carlros **Bandomarnämnd**  
Rune Berglind, Christer Strandberg **Handi-  
caper** Mathias Gustafsson **Huvudstarter**  
Stefan Troeng **Ekipagekontrollant** Johnny  
Gustafsson **Inskrivningschef** Emma Johansson  
**Totoföreståndare** Inge Andersson **Banveterinär**  
Olle Johansson **Sjukvård** Ambulanspersonal  
**Referent** Johan Bergman **Speaker** Kim Jäderkvist

## PROFFSTRÄNARE

**Olle Alsen**  
0291-20072  
070-621 72 98  
**Troels Andersen**  
073-928 81 84  
**Ylva Bodin**  
070-250 06 42  
**Tony Eliasson**  
070-743 30 07  
026-10 19 25 stall  
**Sören Eriksson**  
026-14 34 13  
0708-66 65 45  
026-10 22 15 stall  
**Kristofer Jansson**  
070-417 17 87  
**Suzanne Landin**  
0297-421 14  
070-360 62 07  
0297-404 88 stall

**Erik Lindegren**  
0294-413 53  
070-554 00 34  
0294-311 40 stall  
**Fredrik Palm**  
070-555 66 64  
026-12 58 00 stall  
**Rauno Pöllänen**  
070-648 82 45  
**Tomas Rosén**  
0293-503 69  
073-906 26 29  
**Håkan Wallberg**  
070-681 48 91  
**Fredrik Wallin**  
070-722 34 97  
**Robert Wilhelmsson**  
070-338 23 49  
**Jenni H Åsberg**  
070-238 58 78

**ALKOTEST** Sker i samtliga lopp även kval och premie. Testet sker på inskrivningen.  
**BESTRAFFNINGAR** Meddelas via resultatlistor. Förhörsum finns på inskrivningen.  
**BOXLISTOR** Delas ut av stallvakten och på inskrivningen.  
**ÖNSKEMÅL OM BOXPLATS ELLER ÖVERNATTNING** Önskar du boxplats för över-  
nattning kontakta Emma Rondina Bisi på telefonnumret 070-233 79 23 eller via mejl  
emma.85@live.se senast två dagar innan tävlingarna och före klockan 12.00. När det  
gäller extrahäst eller resesällskap är det om uppställningsplatser på tävlingsdagarna. I  
undantagsfall kan du ta med häst som inte ska starta. Ring dock alltid och kolla med oss  
så att det finns plats för extrahäst. OBS! I samband med V75 och/eller dubbeltrav tilläts ej  
extrahäst.  
**DEFILERING** Samling i defileringsvolten på publikplats. I volten kör vi i högerav.  
**DISKVALIFIKATION** Via högtalare som bryter löpningsreferat. Hästens nummer visas på  
display vid mål och 500 kvar.  
**IDENTIFIERING** Identifieringspersonal söker upp i aktuellt gäststall.  
**LUFT** Pump till sulkyhjul finns att låna på inskrivningen.  
**MATERIELFEL** Vid materiefel efter defilerung. Åk upp till kur avsedd för detta i banans  
ytterkant, c:a 200 m före mål. Där kan enklare fel avhjälpas.  
**NUMMERBRICKOR** Avhämtas på inskrivningen på stallbacken. Skall lämnas in, väl ren-  
gjorda, senast 10 minuter efter sista loppet. Vid ej rengjord vojlock debiteras hästens  
tränares 200 kronor via avräkningssystemet.

**OLYCKSFALL** Sjukvårdare finns vid banan och under loppet i följej bilen på innerplanen.  
**PRISEREMONIER** Segerdefilerung på upploppet i bakvarv. Vinnarcirkeln ligger på  
publikplats. Vid prisutdelning får Du hjälp av hästhållare.  
**PROVSTART BAKOM BIL** Tiden för provstart är en timme innan första start. Bilen står upp-  
ställd 400 m före mål och den första provstarten inleds med ett långsamarv. Efter första  
starten ställer bilen upp för ännu en provstart som går efter 1 minut. EJ-hästar får delta i  
bilprovstarten i mån av plats. (Dock ej vid V75-tävlingar).  
**PROVTAGNINGSTALL** Ligger nedanför ATG-kliniken.  
**SKOINFORMATION** För tränare vars häst som startar inom ett strecks spel (V75, V86, V64,  
V65, V5 eller V4)) gäller att skoinformation ska lämnas för alla hästar, även de som ska gå  
med skor runt om senast en timme före första avdelningen i streckspelet. I andra lopp  
räcker det med senast 15 minuter före loppets start. Du får ändra från barfota till skor  
(fram, bak, runt om). Meddela då inskrivningen omedelbart att du ändrat skoinformatio-  
nen. Det är viktigt att spelarna får rätt information så snart som möjligt. Du får inte köra  
hästen barfota om du meddelat att den ska gå med skor. Om du lämnar fel skoinformatio-  
nen, eller lämnar information för sent eller inte alls, kommer du att få en påföljd, vilket  
oftast är böter på 1000-1500 kronor per häst  
**SÄKERHET PÅ STALLBACKEN** Endast behöriga får vistas på stallbacken. Endast häst-  
transporter och dagens kuskar får parkera på stallbacken och på anvisad plats, övriga par-  
kerar utanför. All vistelse på stallbacken sker på egen risk. Barnvagnar får ej lämnas utan  
tillsyn. Hundar skall vara kopplade.  
**TRÄNINGSKÖRNING** Vojlock hämtas på inskrivningen där du också uppger namn på  
hästen. Vissa tävlingsdagar är tillgängliga på boxar begränsat så annal alltid senast sista  
vardagen innan tävling före klockan 12.00 om du önskar att ta med extrahäst eller fortkör-  
ningshäst. Om box erhålles kommer avgift debiteras. I mån av plats är det okej att delta i  
bilprovstarten.  
**VÄRMNING** Vanligen är det 5 minuters värmning mellan loppet. Bakvarvsvärmning är till-  
låten (dock EJ under priseremoni). laktta försiktighet.  
**VETERINÄR** Veterinärrummet är beläget bredvid stallcaféet. Under loppet finns veterinär-  
en i följej bilen.  
**AV- OCH PÅKÖRNING** All påkörning till banan via defileringsvolten. All avkörning vid  
grind 500 kvar.  
**PONNYTRAVLOPP** I samband med tävlingar där det är insprängda ponnytravlopp får  
ponny-hästarna värmas på stora banan. laktta försiktighet.

**LOTTERIINSPEKTIONEN** Lotteriinspektionen utövar tillsyn och kontroll av spel i samband  
med hästtävlingar. Under den tid hästtävling pågår finns statskontroll tillgänglig och kan svara på frågor  
om spelsäkerhet. Totochefen på banan kan förmedla kontakt med kontrollanten.

**TOTOINFORMATION** Vid större vinstutbetalning förbehåller vi oss rätten att utbetala en del av  
vinsten via internet till bankkontot dagen efter.

**WWW.TRAVGAVLEBOG.SE**



**Kontrollera totokvittot! Personalen är ej ansvarig för ev felexpediering!**

## TÄVLINGSPROGRAM 2015

### BOLLNÄS TRAVET

- trivselbanan -

Ponnytrav på  
Bollnåstravet:  
Lördag 6 juni

**BOLLNÄS**  
totalt 31 dagar

**JANUARI**  
8 torsdag  
21 onsdag

**FEBRUARI**  
5 torsdag  
13 fredag  
24 tisdag (breddtrav)

**MARS**  
2 måndag  
9 måndag  
26 torsdag

**APRIL**  
26 söndag (breddtrav)

**MAJ**  
2 lördag  
11 måndag

**JUNI**  
16 tisdag  
29 måndag  
30 tisdag

**JULI**  
9 torsdag (breddtrav)

17 fredag  
23 torsdag

**AUGUSTI**  
3 måndag  
14 fredag

**SEPTEMBER**  
3 torsdag  
12 lördag

**OKTOBER**  
1 torsdag  
8 torsdag (em, breddtrav)

16 fredag  
22 torsdag

**NOVEMBER**  
1 söndag  
9 måndag  
26 torsdag  
28 lördag (fm, breddtrav)

**DECEMBER**  
9 onsdag  
17 torsdag

**GÄVLE**  
totalt 35 dagar

**JANUARI**  
13 tisdag  
23 fredag  
29 torsdag

**FEBRUARI**  
3 tisdag  
12 torsdag  
21 lördag

**MARS**  
3 tisdag  
12 torsdag  
19 torsdag (breddtrav)

**APRIL**  
4 lördag  
13 måndag (breddtrav)  
23 torsdag

**MAJ**  
4 måndag (breddtrav)  
23 lördag

**JUNI**  
7 söndag  
12 fredag (em, breddtrav)  
25 torsdag

**JULI**

**AUGUSTI**  
2 söndag (fm, breddtrav)  
6 torsdag  
13 torsdag  
21 fredag  
22 lördag

**SEPTEMBER**  
10 torsdag  
22 tisdag

**OKTOBER**  
3 lördag  
13 tisdag

Ponnytrav på Gävletravet:  
Lördag 16 maj  
Lördag 17 oktober

20 tisdag  
27 tisdag

**NOVEMBER**  
3 tisdag (breddtrav)  
12 torsdag  
23 måndag

**DECEMBER**  
3 torsdag  
7 måndag  
13 söndag  
22 tisdag

### HAGMYREN HUDIKTRAVET

HAGMYREN HUDIKTRAVET

Ponnytrav på Hagmyren:  
Lördag 22 mars  
Söndag 13 september

**HAGMYREN**  
totalt 19 dagar

**JANUARI**  
**FEBRUARI**

**MARS**  
17 tisdag  
29 söndag

**APRIL**  
9 torsdag  
20 måndag

**MAJ**  
15 fredag  
25 måndag  
29 fredag (em, breddtrav)

**JUNI**  
11 torsdag  
19 fredag

**JULI**  
3 fredag (breddtrav)  
11 lördag  
25 lördag  
26 söndag

**AUGUSTI**  
9 söndag  
31 måndag (em, breddtrav)

**SEPTEMBER**  
7 måndag  
24 torsdag

**OKTOBER**  
6 tisdag  
18 söndag

**NOVEMBER**  
**DECEMBER**

[www.travgavleborg.se](http://www.travgavleborg.se)



### A-Posttidning

Avs. TR Media AB  
Box 20046  
161 02 Bromma



7388118803007